君のハートに"音速兄弟仁義"ゲームマガジン

1994年1月1日発行(毎月1回1日発行)第9巻第1号
1986年10月22日第三種郵便物認可

ゲームボーイ

年末大商戦!
突入直前Special

1
1994.JAN

MONTHLY
390YEN
(本体価格379YEN)

ロマンシング サ・ガ2
アルカエスト
信長の野望 覇王伝
……etc.

連載攻略開始

1993〜1994
Winter Soft Collection
クラシックロード
豪血寺一族
緋王伝 魔物達との誓い
マイクロコズム

SONIC & TAILS

徹底紹介 GGソニック第3弾は、GGのみのオリジナルタイトル! 最終ステージ目前!!

ソニック&テイルス

©1993 SEGA

Victor
スーパーファミコン
は任天堂の商標です。
SUPER Famicom
LICENSED BY NINTENDO
僕の前を夢が走る…
空前の競馬ブームのなか、競馬の夢とロマンを集大成した禁断の本格的競馬シミュレーションソフトが絶賛発売中だ。あのソフトや例のソフトを遥かに超えた興奮の究極の競馬ソフトであることを保証します。
好評発売中
スーパーファミコン
8メガ＋バッテリーバックアップ
¥9,800
(税別)
空前の競馬フームの中、競馬の夢とロマンを集大成した興奮のゲームの登場てす 馬主として自分の持ち馬を天皇賞や有馬記念に出場させる、生産者として競争馬を生産する、レースを予想して馬券を購入する、調教師としてレースにむけて自分の馬をベストの状態にもっていく‥‥ 競馬のあらゆる面白さ、醍醐味か楽しめます 30年間のテータか収録出来ますから、最初の所持金１億円をとれたけ増やすか、自分の馬か年度代表馬になるか、ターヒーを制覇するか、なとなとフレイヤー自身か思い思いに楽しめます
学生・生徒または未成年者ても このソフトの勝馬投票券を購入てきます
クラシック・ロード
CLASSIC ROAD
馬券の購入画面
出走の登録画面
メイン画面
市場画面
レース画面
© 1993 ㈱プログレス © 1993 ㈱イスコ © 1993 VICTOR ENTERTAINMENT, INC.
発売元：ビクター エンタテインメント株式会社 〒151 東京都渋谷区千駄ヶ谷2-8-16 問い合せ番号 TEL.03(3423)9269

開発さんいらっしゃい！♥♥♥

~(株)セガ・エンタープライゼス第2コンシューマ開発研究部御一同様の巻

ゲームギアに賭ける開発者魂!! ソニック、ディズニーの両人気シリーズを筆頭に、まだまだGGからは目が離せないぞ!! 年末年始も絶好調である。

　では暴露話を一つ。先月号のGG売り込み隊（67ｐ）は読んでもらえただろうか？　あの、俺が髪を青くしてソニックというよりも志茂田景樹になって、ファミコン通信編集部へ押しかけるという暴挙だったのだが、実はあの記事のためにファミ通さんに押しかけたのは、合計2回、なのである。

　わかるかな？

　そう、先月掲載された写真は実はその2回目、つまりはやり直し、相撲でいうところの取り直し（まさに写真の撮り直し分）だったのだ。本当の企画と、第一回ファミ通様訪問の内容はもっとスゴかった。なんとビックリ！　セガ第2コンシューマ研究開発部が誇る優秀なる若手スタッフ4人も同行していたのだ。もちろん、全員、髪の毛はソニック・ブルーである。

　いやぁ、あれはなかなか壮観な図だったぞ（笑）。俺も含めて5人もの人間が全員髪の毛青（しかも先月の写真よりはもっとしっかりスプレーがかかっていた。金もかけてたしな）で、ファミ通様代表があのゴールデンバニーさんだろ（彼の耳も、実は真紅の耳だったのだ）笑うを通り越してナサケナイという境地に達していたかもしれん。アスキーさんが入っているビルの守衛さんが、なかなか通してくれなかったもんなぁ。

「ファミコン通信編集部の者です」ってアナタ、言ってる本人があのカッコじゃダメだって（笑）。

　で、まぁ、撮影自体は無事、つつがなく進行し終了した。したのだが、その後が悪かった。編集部に戻って、さっそくフィルムを現像に出したところ、ものの30分とたたないうちに電話が鳴った。

「あのォ、さきほどお預かりしたフィルムなんですけど……」

「えっ!?写ってませんでしたか？」

「いえ、写ってるには写ってるんですが、これ、フィルムがモノクロなんですよ。いいんですか？」

「………」

「どうしましょう？」

　こっちが聞きたいわい！

　もう今度こそホントに笑いを通り越してナサケナイ気持ちになってしまった。

　てなわけでセガさんにはヒラ謝り、ファミ通様には無理を言ってもう一度時間を空けていただいて、なんとか先月の記事が掲載されたというわけなのだ。いや、本当に御迷惑をおかけいたしました。この場を借りて、もう一度改めてお詫び申し上げます。

　ゴメンナチャイ。

　また今度、なんかあったら一緒に悪ノリ悪フザケしましょうね。

セガさん本社ではなんと！タダゲーやりほー！である!!

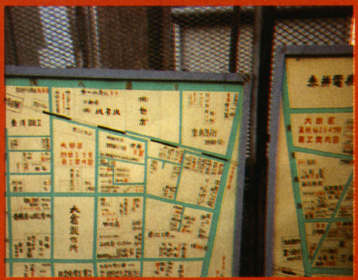

　セガさんなんだから当り前だろ？　なんて思われるかもしれないが、本社ビル1階受付では、最新アーケードゲームがタダでやりたい放題なのだ（でも、もちろん一般人は立ち入り禁止だぞ）。今は、やっぱり　バーチャファイター』。これに限るッスよ。いや燃える燃える。次の打ち合わせも楽しみだ(?)。

年末年始期待の3タイトルだッ

人気麻雀ソフトも第2弾ね

▲対戦可能な麻雀ソフト。とにかくしゃべるしゃべる!!

ディズニーもの最新作だ!!

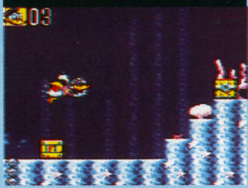

▲定評あるディズニーもの最新作。今度はドナルドだ!!

GGソニック第3弾登場!!

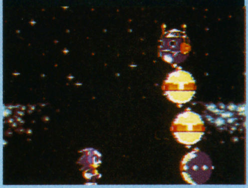

▲GGオリジナル！　あのテイルス君も操作できるぞ。

この人は一体…？

　本文を読んでいただければわかるかとは思いますが、まぁ、第2コンシューマ研究開発部のみなさんはノリがいい！　ウチがどんなにバカな企画を持ちかけてもたいていの場合はOKしてもらえるのよ。続々何か（一例を挙げれば原宿は竹下通りでGGナンパ「僕と一緒に対戦ぷよやりませんか？」とかね）やらかす予定なので、読者諸君もお楽しみに。

　もちろん、みなさんただのノリノリイケイケ集団なワケではなく、ゲーム開発者としても一流の腕前をお持ちなのだ。そのへんが単なるバカの集まりにしかすぎないGB編集部とは違うところね。今後ともよろしくお願いいたします。

©The Walt Disney Campany

ロマンシング　サ・ガ2 …… 73
■ファミコン
けろけろけろっぴの魔法の国の伝説 …… 140
ファミスタ'94 …… 78
ロックマン6 …… 69
■ゲームボーイ
アンダーカバーコップス …… 88
カービィのピンボール …… 89
ダックテイルズ2 …… 87
バトルトード …… 83
ミッキーマウス …… 86
ラストバイブル …… 84
■PCエンジン
イース …… 70
機装ルーガ …… 81
ボンバーマン'94 …… 28
■メガドライブ
バトルマニア …… 143
マイクロコズム …… 135
メタルファング …… 79
■ゲームギア
ソニック&テイルス …… 6
ソニック・ザ・ヘッジホッグ2 …… 36
対戦麻雀・好牌2 …… 38
ドナルドダック　四つの秘宝 …… 40
なぞぷよ2 …… 41
魔導物語　～3つの魔導球～ …… 42
■パソコン
シャドウケイサー …… 18
SYNDICATE …… 108
プライベイティア …… 18

ゲームボーイ

1994 JAN. 1

C・O・N・T・E・N・T・S

年末商戦突入直前

1993～1994 Winter Soft Rush!! Special

おこづかいなんてお年玉なんてボーナスなんて(?)いくらあっても足りんわい!だ!!

君は、この冬何を買うべきか?

ロマンシング　サ・ガ2 SFC …… 73
イースⅣ PC …… 70
新・桃太郎伝説 SFC …… 71
アラジン SFC …… 68
ロックマンX SFC …… 69
ロックンロールレーシング SFC …… 78
メタルファング MD …… 79

and so on……

1993～1994 Winter Soft Collection

連載攻略 新コーナー

この冬の注目作&話題作を、本誌ならではの視点で徹底連載攻略

クラシックロード SFC …… 128
豪血寺一族 AC …… 133
緋王伝　魔物達との誓い SFC …… 134
マイクロコズム MD …… 135

来春、遂に98版登場かっ?

天才ピーター・モリニュー!!

SYNDICATE DOS/V …… 108

たった4作で世界的名声を築いた男

STAFF

編集長　東本人志　副編集長　安藤伸一
編集　倉西誠一・岩崎誠・長門克弥
ライター　宮田勝行・秦 智彦・竹田貴裕・大栗久幸・藤平吉和・荻原冬樹・喜種久明・ジョニー小笠原・佐藤桂一
イラスト　牧野 円・KAZ・渡辺血血子
デザイン　スクエア（住田博幸・吉川高晴）・しのらんど(石井志野)・石光淳弥
編集部　株式会社アズ・コーポレーション
〒160 東京都新宿区1-29-5-402
発行所　株式会社マガジン・ボックス
印刷所　大日本印刷

REGULARS

GB CHANNEL …… 19
新作ソフトレビュー ザ・裁判 …… 24
新作ゲームスケジュール …… 26
大技バグ …… 95
ボンバーマン道場 …… 28
読者プレゼント …… 98
愛せよDOS/V、滅びよ98!! …… 108
ギャルゲー学園 …… 145
パッションキングダム2 …… 115
愛のHEART ROLLING VIBRATION!! …… 110
出光煌生の烈風戦国史 …… 29
おたっく倶楽部 …… 30
新作メガトン情報 …… 139

告知

"悪魔の科学"年内休載について

長らく御愛顧いただいております"悪魔の科学"ですが、年内休載といたします。来年以降は、よりカルトに……ね?

全ハード売り上げソフトチャート!!

CHART CONVENTION

▶▶▶'93年10月1日〜10月31日

今月は前半よりもむしろ後半、それもギリギリになって登場してきたソフトがどうなるのか？ そのへんが注目だな。「アクトレイザー2」だろ？ 「クラシックロード」だろ？ さて、どうなることやら。

SFC・FC・GB

1	新	Jリーグサッカープライムゴール ●ナムコ／8月6日発売／¥8,500
2	新	らんま1/2 朱猫団的秘宝 ●東宝／10月29日発売／¥9,800
3	新	龍虎の拳 ●ケイ・アミューズメントリース／10月29日発売／¥9,800
4	新	クレヨンしんちゃん2 オラとわんぱくごっこだぞ ●バナレックス・バンダイ／10月22日発売／¥3,500
5	新	クラッシック・ロード ●ビクターエンターテインメント／10月29日／¥9,800
6	↑ 14	ウイニング・ポスト ●光栄／9月10日発売／¥12,800
7	↓ 6	スーパーボンバーマン ●ハドソン／4月28日発売／¥7,800
8	↓ 1	聖剣伝説2 ●スクウェア／8月6日発売／¥9,800
9	↓ 2	マリオとワリオ ●任天堂／8月27日発売／¥6,800
10	↓ 5	美少女戦士セーラームーン ●エンジェル／8月27日発売／¥9,800
11	↓ 4	ストリートファイターIIターボ ●カプコン／7月10日発売／¥9,980
12	↓ 10	ファイナルファンタジーUSAミスティッククエスト ●スクウェア／9月10日発売／¥7,900
13	新	スズカエイトアワーズ ●ナムコ／10月15日発売／¥8,800
14	↓ 3	スーパーマリオコレクション ●任天堂／7月14日発売／¥9,800
15	↓ 8	トルネコの大冒険 エニックス／9月19日発売／¥9,800

PC・Hu・CD・SCD

1	新	悪魔城ドラキュラX 血の輪廻 ●コナミ／10月29日発売／¥7,800
2	↓ 1	天外魔境 風雲カブキ伝 ●ハドソン／7月10日発売／¥7,800
3	↓ 2	卒業〜グラデュエーション ●NECアベニュー／7月30日発売／¥7,800
4	↓ 3	ストリートファイターIIダッシュ ●NEC・HE／6月12日発売／¥9,800
5	新	Migh+& MagicIII ●ハドソン／10月29日発売／¥6,800
6	新	三國志III ●光栄／10月2日発売／¥14,800
7	新	パワーリーグ'93 ●ハドソン／10月15日発売／¥6,800
8	↓ 4	ラングリッサー〜光輝の末裔 ●メサイヤ／8月6日発売／¥7,900
9	↓ 6	A列車で行こうIII ●アートディング／6月11日発売／¥9,800
10	↓ 5	CD電人〜ロカビリー天国〜 ●ハドソン／7月30日発売／¥6,800

MD・MCD・GG

1	新	ストリートファイターIIダッシュプラス ●カプコン／9月28日発売／¥9,800
2	新	シャイニング・フォースII 古えの封印 ●セガ／10月1日発売／¥8,800
3	↓ 1	ソニック・ザ・ヘッジホッグCD ●セガ／9月23日発売／¥8,800
4	↓ 3	シルフィード ●ゲームアーツ／7月30日発売／¥8,800
5	↓ 2	聖魔伝説3×3EYES ●セガ／7月23日発売／¥8,800
6	新	アルスラーン戦記 ●セガ／10月29日発売／¥7,800
7	新	コラムスIII ●セガ／10月15日発売／¥6,800
8	新	リーサルエンフォーサーズ ●セガ／10月29日発売／¥9,800
9	新	ペブルビーチの波濤 ●セガ／10月29日発売／¥8,800
10	↓ 6	ロケットナイトアドベンチャーズ ●コナミ／8月6日発売／¥7,800

パソコン

1	ー 1	クラシックロード2 ●ビクター・エンターテインメント／8月27日発売／¥9,800
2	新	あゆみちゃん物語 ●アリスソフト／¥6,800
3	新	信長の野望 覇王伝 PUキット ●光栄／7月21日¥12,800
4	↓ 3	プリンセスメーカー2 ●ガイナ・クス／¥14,800
5	新	コットン ●EAビクター／¥9,800
6	↓ 2	現代大戦略EX ●システムソフト／¥12,800
7	↓ 4	項劉記 ●光栄ト／7月21日発売
8	新	カスタム・メイト ●カクテル・ソフト／¥8,800
9	ー	同級生 ●エルフ／¥8,800
10	新	妖獣戦記A.D.2048 ●D.O.／¥8,800

ビデオゲーム

1	新	スーパーストリートファイターII ●カプコン
2	ー 2	餓狼伝説SPECIAL ●SNK
3	↓ 1	アウトライナーズ ●セガ
4	新	豪血寺一族 ●アトラス
5	↓ 3	サムライスピリッツ ●SNK

チャートの見方

今月の順位、先月の順位、ゲームソフトのタイトル名、メーカー名／発売日／価格
＊ただし、「ビデオゲーム」のみの売り上げではなく、人気ゲーム10となっています。

GAME INDEX（ハード別50音順）

■スーパーファミコン
アクセルブリッド……82
アラジン……68
アルディライトフット……92
アルカエスト……14
アレサ……72,94
イデアの日……139
エースをねらえ！……76
オリビアのミステリー……82
カブキロックス……141
ガイア幻想紀……67
キーパー……81
クラシックロード……128
斬……139
真・女神転生……136
新・桃太郎伝説……71
Jリーグスーパーサッカー……140
スターウォーズ 帝国の逆襲……80
スーパーチャイニーズワールド2……140
スーパーピンボール ビハインド・ザ・マスク……91,140
大航海時代……75
T2 ザ・アーケードゲーム……139
テトリス武闘外伝……10
信長の野望 覇王伝……16
バイキングの大迷惑……93
緋王伝 魔物達との誓い……134
美少女戦士セーラームーンR……139
ファーストクィーン……77
ブレインロード……80
北斗の拳7……79
魔神転生……12
メルヘンアドベンチャー コットン100%……140
モータルコンバット……139
モンスターメーカー3……74
幽☆遊☆白書……139
ラッシングビート修羅……140
ロックマンX……69
ロックンロールレーシング……78

ソニック&テイルス GG……6
テトリス武闘外伝 SFC……10
魔神転生 SFC……12
アルカエスト SFC……14
信長の野望 覇王伝 SFC……16
真・女神転生II SFC……136
カービィのピンボール GB……89
ダックテイルズ2 GB……87
ラストバイブルII GB……84

■徹底攻略・定石
アルディライトフット……92
バイキングの大迷惑……93
アレサ……94

読者の好きなソフト

1	新	真・女神転生II ●アトラス	SFC	16.4%
2	新	Jリーグサッカープライムゴール ●ナムコ	SFC	15.8%
3	新	シャイニングフォースII ●セガ	MD	14.8%
4	↓ 1	ストリートファイターIIターボ ●カプコン	SFC	10.1%
5	↑ 6	聖剣伝説2 ●スクウェア	SFC	9.5%
6	↓ 3	ファイナルファンタジーV ●スクウェア	SFC	8.5%
7	↑ 10	美少女戦士セーラームーン ●エンジェル	SFC	7.9%
8	↑ 9	トルネコの大冒険 ●エニックス	SFC	7.2%
9	↓ 1	天外魔境 風雲カブキ伝 ●ハドソン	PC	6.9%
10	新	サムライスピリッツ ●SNK	NEO-GEO	3.9%

「表紙にしてほしいゲーム」10

1	SF	ロマンシング サ・ガ2 ●スクウェア
2	SF	ファイアーエムブレム 紋章の謎 ●任天堂
3	G	ウィザードリィ外伝III ●アスキー
4	SF	美少女戦士セーラームーンR ●バンダイ
5	SF	真・女神転生II ●アトラス
6	NEO	餓狼伝説SPECIAL SNK
7	PC	イース IV ●ハドソン
8	SF	ドラゴンクエストIV ●エニックス
9	SF	ドラゴンクエストI・II ●エニックス
10	SF	MOTHER2 ギーグの逆襲 ●任天堂

表記について

SFC＝スーパーファミコン FC＝ファミコン GB＝ゲームボーイ
PC＝PCエンジン SCD＝スパ-CD＝ROM
MD＝メガドライブ MCD＝メガ-CD GG＝ゲームギア

「合点だっ!」

& TAILS

SONIC THE HEDGEHOG

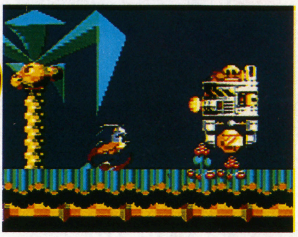

大田区羽田、大鳥居生まれのヒーロー、ソニックはもちろんゲームギアでも元気いっぱい! 今回も弟分のテイルスと一緒に、画面狭しと駆けまわるのだ。サウスアイランドから盗まれた、カオスエメラルドを取り戻せるか? 犯人はもちろん、あのエッグマンだっ!

スーパースピンダッシュはもうマスターしてくれたよなっ!?新アクション、ストライクダッシュがあれば、エッグマンなんて怖くないぜ。タイミングと使いどころをよ~く考えて、ガンガン敵を倒していこうぜ!

ストライクダッシュ

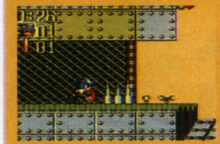

▲一瞬だけ無敵になって、敵を倒したりトラップを通過したり……。

スーパースピンダッシュ

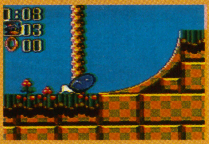

▲「ソニック2」で初登場した必殺技。行動範囲が広がったのだ。

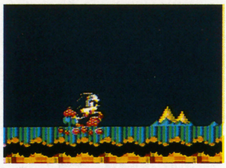

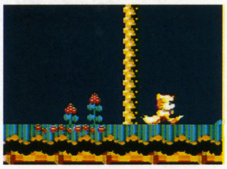

TURQOISE HILL ZONE!!

最初のゾーンは、おなじみのサウスアイランドが舞台になっている。特につまづくところのない、簡単なステージ構成になっているぞ。このターコイズヒルゾーンで、ストライクダッシュなど新しいアクションを練習しておこう。

敵キャラの出現が少ないし、ふつうのループはもちろん、ツイストのかかったループも登場するから、気持ちよく走ることのできるゾーンなのだ。コンティニューや1UPも隠されているから、じっくり進むのも楽しいかも。油断は禁物だけど、気楽にいこうぜ。

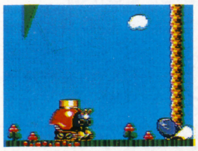

▲上からダメージを与えようとしても、スプリングで飛ばされてしまう。スーパースピンダッシュで、無防備な足元を狙っていけば、スグに倒せるはずだ。

BOSS スピンダッシュだ

▲真のエンディングが見たいならソニック、軽くトライしたいならテイルスを選択するべし。テイルスは、コースの下見やルートの確認にうってつけだ。

とにかくとにかくブッとばすのだ!!

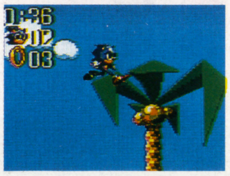

▶気持ちよくジャ~ンプ! まずは腕試し。気楽に進んでいこうぜ。

MILES"TAILS" PROWER

「行くぞ、テイルス」

SONIC

画面外に落ちそうになったら、迷わずヘリテイルを使ってね。上のほうに何があるのか調べたいときにも役に立つヨ。スーパースピンダッシュも、もちろんお手のもの。だけど、ボクはカオスエメラルドを集められないんだ。

ホッピング

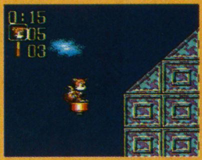

▲ソニックも使用できる。上に乗ってジャンプすれば、高いところまで行けるようになる。

ヘリテイル

▲シッポをローターにして、空を飛ぶことができる。「落ちる」ミスがグッと減るはずだ。

GIGARO POLIS ZONE!!

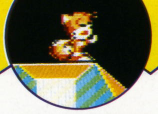

ターコイズヒルとはうってかわって、ギガロポリスは未来都市っぽい雰囲気。モチロン未来都市っぽいのは雰囲気だけではなく、トラップやステージ構成も近未来っぽいかくし味がきいているぞ。また、オイシイ隠し通路もある。ただし、前のゾーンより見つけにくい場所にルートが隠されているのだ。また、ここはトゲが多くセットされているので、こまめにリングを集めておいたほうがいいぞ。ボーナスステージに進んで、カオスエメラルドを探すためにも、取ることのできるリングは、しっかり集めておいたほうがいいぞ。

あんまり調子にのりすぎるのもイカンな!!

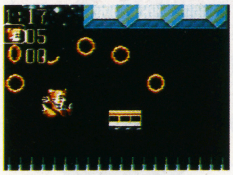

◀トゲの上を移動するリフトなど、危険がいっぱいのゾーン。落ち着いて進もう。

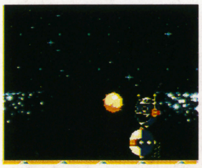

▲敵の攻撃を見切ったら、頭にスピンアタックしよう。むやみに攻撃しても、こちらがダメージをくらうだけ。タイミング重視なのだ。

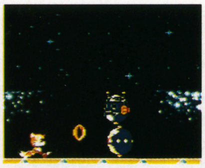

▲体が短くなってきたら、攻撃のチャンス。それまでは、じっと我慢の子で待つしかない。ダルマ落とし攻撃や、体当たりに注意。

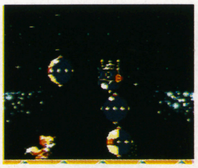

▲まさに「我が身を投げうって」攻撃してくるぞ。シッポにスピンアタックしても、ダメージを受けるだけ。よけてしまおう。

BOSS リングを拾え!!

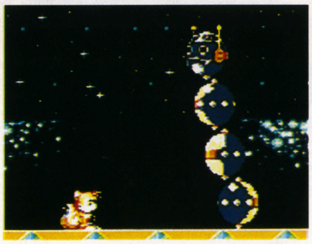

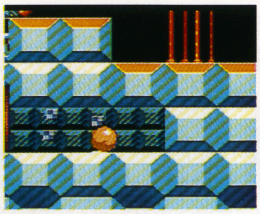

隠し通路もありますのでご注意下さい!!

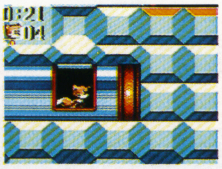

▲隠し通路には、おいしいアイテムがあることが多いんだ。通路への入り口は、行きどまりに見えるところにあることが多いぞ。注意してみよう。

タイムトライアルでGO! GO!

とにかく「スピード」がウリのこのシリーズならでは、のタイムアタックがついに登場。「いつか登場するハズだっ」と深読みOR期待していたユーザーの皆様、おめでとうございま〜す!!

いかに早くゴールするか、美しいフィニッシュを決めるか……まさに音速に挑戦ってカンジだね。

対象となるのはこの2ステージ

これがパスワード

スタートボタンでポーズ 左上+1+2ボタンを同時に押す!!

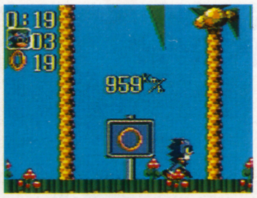

▲ゴール!! 看板のクジ(?)の結果も気になるところだけれど、かかった時間が問題なのだ。もうちょっと記録は縮められるんじゃないかな。

SLEEPING EGG ZONE!!

天才科学者と名乗るだけあって、エッグマンの科学力はあなどれない。エッグマンが作りだした、空に浮かぶ夢幻の島が、スリーピングエッグゾーンの舞台となるのだ。
ここのゾーンには、一寸先は画面外でアウト、という「隠された穴」とも言うべきトラップがたくさん仕掛けられているのだ。エッシャーのだまし絵みたい、なんてボーッとプレイしていると、いつまでたってもクリアできないぞ。空に浮かんだ場所が舞台なんだから、下に落ちがちなのはしょうがないかもしれないけど……。集中力と注意力がキーになるぞ。

壊せよ！さらば開かれん!!ってね。

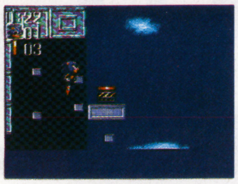

◀ブロックを壊してルートを切り開くことが多い。これぞ男のゲーム!?

ホッピングのコツを今のうちにつかむべしこれが後々……

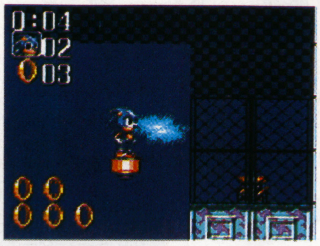

▲初お目見えの「ホッピング」の操作は、簡単に見えるけれどコツが必要なのだ。慣性がつくからね。

ビョーンビョーン!!

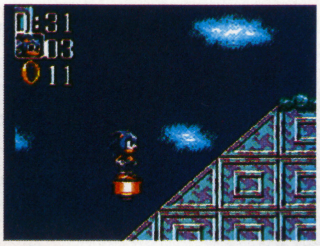

▲ホッピングに乗ったままクリアできるゾーンもあるのだ。テクニックが必要だけど、挑戦してみる？

BOSS 背後に回りこめ!!

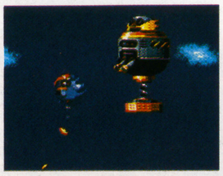

▶死角のない攻撃をしてくるように見えるけれど……。

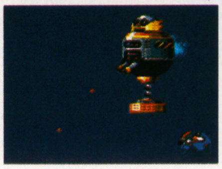

▶背後にまわれば楽勝。ふみつぶされないように。

MECHA GREENHILL ZONE!!

初代ソニックの最初のゾーンだったグリーンヒル……キミは覚えているかな？ 自然が美しかったグリーンヒルを、エッグマンが機械の世界に改造してしまった！
トリッキーな構成とトラップ、そして歪んでしまった重力がプレイヤーを悩ませる、難易度の高いゾーンなのだ。ここでのポイントは、とにかくトラップの位置とコースを「覚える」こと。いきなりソニックでプレイするより、いざとなったら空中に待避することのできるテイルスで予習しておいたほうが無難。ルートを覚えたら、ゴール目指してつっ走ろう。

バンクでも安心はできん！駆けろ!!

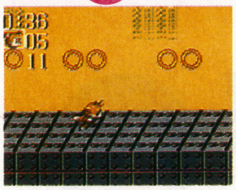

◀とにかく立ち止まらないことがポイント。急いで進め！

ACT 3 ボス戦前のひとシゴト…

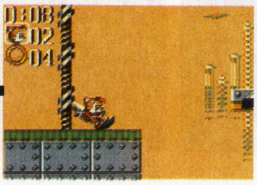

▲メガグリーンヒルのアクト3。ボスに到達するためには実はチョイト一苦労あるのだ。まず、スタート時はダッシュで飛び出さないように。

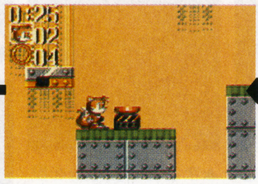

▲ホッピングに乗ってもあまり調子に乗って先に進みすぎないように。落ちると即死だからね。次の足場を見極めてから前に出るべし。

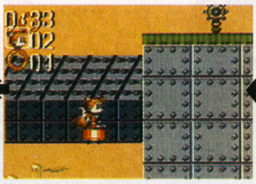

▲バンクは、とにかく駆けて駆けて駆け抜ける！ リングには色気を出さないほうが身のためでしょうね。ちょっとした減速が命取りだ。

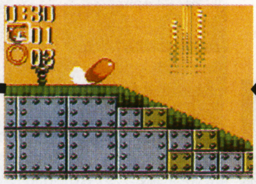

▲この高台の上からは、スピンダッシュで一気に駆け下りるべし。すぐにバンクにかかるので、ゆっくりと下りるわけにはいかないのだ。

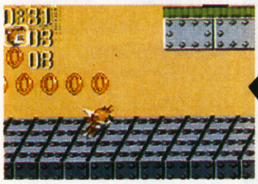

▲このバンクを抜ければ、いよいよボス戦！ もしここで余裕があるならリングをとっておいてもいいかもしれないな。健闘を祈るぞ。

BOSS ボスより高く飛べ!!

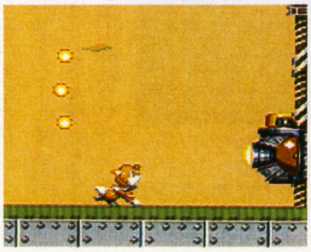

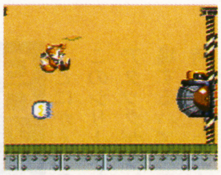

▶波動砲のようなレーザーは、ジャンプでかわそう。

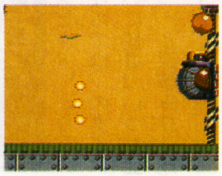

▶ボスに近めの地点でジャンプすればOKなのだ。

ストライクダッシュも、万能ではないのだ!!

ほんの一瞬の「無敵」が、心強いストライクダッシュ。しかし、この技も万能ではないのだ。まず第一に、無敵である時間が本当に短いこと。また、すりぬけることのできるトラップが限られていることも、覚えておいたほうがいい。キャラクター1つぶん以上の大きさのトラップは、当然すり抜けることができない。使いどころをしっかり見極める必要があるぞ。

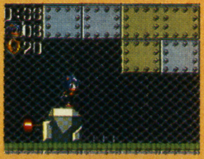

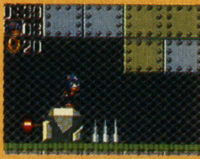

AQUA PLANET ZONE!!

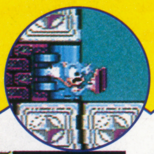

水の中は危険がいっぱい！動きが…

このシリーズのお約束、水中を進んでいくステージも、しっかり登場するぞ。

ここは、とにかく操作の感覚がつかみにくい！ まさに、水の中をもがきながら進んでいくような感覚で操作していかなくてはならないぞ。ジャンプや攻撃のタイミングは、こころもち早め、を心がけながら進んでいこう。ぐずぐずしていると、窒息してしまうから、やっぱりルートの確保をしっかりしておくことが大切なのだ。

また、ソニックがカナズチだということも、お忘れなく。息つぎポイントのチェックもしておこう。

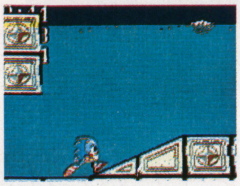

▲カ一杯方向キーを押しても、思うようには動かせないぞ。ク〜ッ、キビシイ!!

水中の槍はマジでヤッカイ！ どぉーしたものか!?

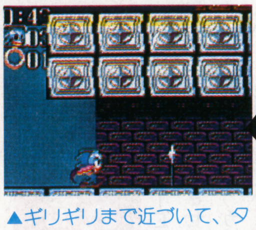

▲ギリギリまで近づいて、タイミングを見切ってダッシュ。ソニックがやっと通れるくらいまで槍があがったら、ジャンプせずに急いで進め！

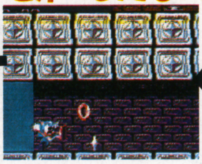

▲何もないよ〜ん、と油断していると、お尻をチクッと刺されてしまうのだ。また、見えている槍も、水中ではかわしにくくなっている。

息も切れます

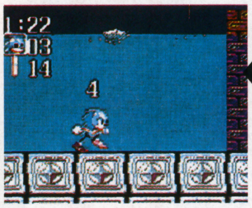

▲息つぎできるポイントは意外と少ない。多少余裕があっても、息つぎはこまめにね。

グォーッと

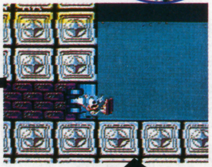

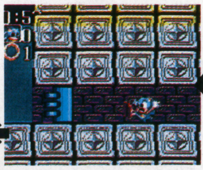

流されるかと思えば……

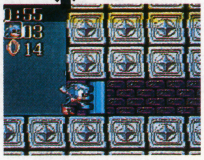

▲強制的に流されて、気がついたら「ここは何処？私はダレ？」状態に。悩まず進め。

BOSS ではありません

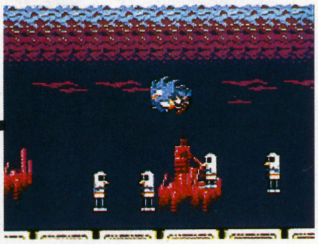

BOSS こっちがホンモノ

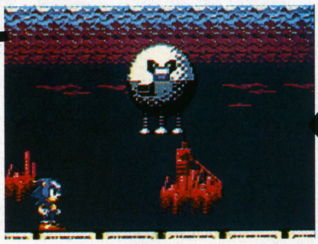

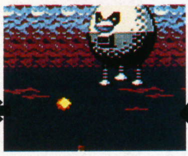

▲ボスが撃ってくる弾が切れたところを見計らって、スピンアタック。弾を撃っている間は、ひたすら守りに徹したほうがいいぞ。

BOSS おオッこんなとこまで

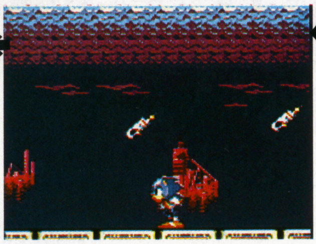

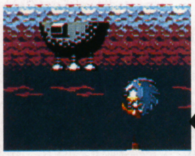

▲一定時間内に倒すことができないと、ボスが弾を撃ってくる状態まで戻されてしまう。速攻で倒したほうが、おトクなのだ。

いよいよファイナルへ!!

BONUS STAGE!!

リングを百個集めなさい！それからでなければ話にならん

スピード感は絶品！こりゃイケるわ!!

ボーナステージに進むことができるのはソニックだけ。……ということは、テイルスでは真のエンディングを拝むことができないってことだ。

「ソニック&テイルス」の、ボーナスステージーでは、ソニックでプレイ時のみに出現する新アイテム、ロケットシューズをはいて空中をつき進む、というもの。もちろん、敵キャラは出現せず、リング取り放題のウハウハ状態だ。時間内にステージの最後までたどりつくと、カオスエメラルドを手に入れることができる。この爽快感はヤミツキになってしまうかも。

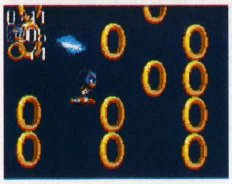

▲コインを集めるために動きすぎると、カオスエメラルドまでたどりつけないぞ。

SONIC & TAILS

▲ソニック・テイルスともに、新技をひっさげて登場だ！

SONIC 2

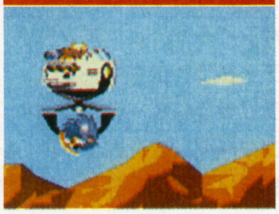

▲テイルスは操作することができなかった。

SONIC 1

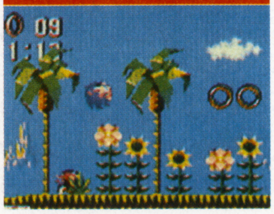

▲メガドライブ版をGGナイズして移植。難易度は高め。

GGソニックも早や第3弾!! う〜ん、次も期待大だぞォ〜ッ!!

メガドライブ、そしてＭＥＧＡ－ＣＤでも活躍しているソニックは、ご存じのとおりゲームギアでも大人気。携帯用ハード、ということもあってイマイチ存在感が薄いんだけど、元祖メガドライブ版よりも作品数は多いんだ。

ＧＧソニックの１作目のサウンドを担当しているのは、なんと古代雄三氏。意外に知っている人は少ないんだよね。基本的にはメガドラ版をアレンジしたサウンドだけれど、ＧＧオリジナル面のサウンドは、古代氏書きおろしのオリジナルだったんだ。

©1993 SEGA

君はすっかりジャンキーモンキー状態

2P対戦パズルの決定版

■SFC ■ビーピーエス ■8M
■12月24日発売 ■￥8,000（税別）

プライドを捨ててでも玉を取れ

先号に引き続き、「TETRIS武闘外伝」の紹介をさせて頂きます。よろしいでしょうか？ よろしい？ 有難う御座います。いや〜、このゲーム面白いっスよ。普通のテトリス対戦もできるけど魔法使えるやつ、バトリスっつーんすか？ 超燃えっスよ!! どこが面白いかってゆーと、そりゃもう、アレ？ なんかセマいな、いやだな。あっ、あっあ。

ミルルンは、可愛い♡

ミルルンは可愛い。かなりイイ。奴は友達マニアだ。「友達になってくれる？・・・」が口癖だ。奴がペコリとおじぎをする所はスゴク可愛い。キャーカワユ〜イ♡ 食べちゃいたいくらいだ。食べるなら、まず耳を取ってハラワタをぬいてよく洗う。塩モミしたあと、半日しょうゆに漬けて、表面がキツネ色になるくらいまで焼くべきだ。

クリスタル（食べられません）

徹底攻略

断言しよう！ ゲームボーイ編集部（の一部）は、世界で最もこのゲームをやりこんでいる。もう毎日やり狂っている。したがって皆、メチャ上手い。編集部で培われたウルトラテクニックを本にしたなら、「カラマーゾフの兄弟」の7倍くらいの重さになる。ここではそのテクの一部をソッと教えよう。魔法を使わずして敵に勝利するのは不可能。魔法を使うにはクリスタル（ここでは仮に「東本」と呼ぼう）が必要である。東本を手に入れるには、自分のフィールド（仮に「麦」と呼ぶ）内で東本を消せば良い。勝負は、この東本をいかに敵に渡さず、自分のモノにするかにかかっているのだっ!! いるのだっ!!…もう一回、のだっ!! 画面の中央に、つぎに出てくるブロック3個分を表示するウィンドウ（仮に「ロンドン橋」と呼ぶ）がある。これをよく見て、ブロックを落とすスピードを調節し、うまく東本を麦に持ってくるのだ。たとえば、次の次のブロックが東本付きの時、敵のブロックを先に地面に固まらせなければならない。そうすればロンドン橋内の次のブロックが敵のフィールドに流れ、その次の東本付ブロックが麦に流れてくるのだ。つまり、自分のブロックを少しでも遅く落としたい時は、①ブロック回転ボタンを連射する②途中のブロックにひっかけて、少しずつズラして下に運ぶ③地面で左右にズルズル引きづる。オット、初歩の初歩を説明した所でもうスペースが無い。残念だ。

このソフトは私の1993年オススメBest1だ。買え!!

このゲームは本当に良く出来ている。長く遊べるし、非常に面白い。そこらの格闘対戦モノより、知的で奥深い。

左のページで各キャラクターの魔法を紹介しているのだが、スペースの都合上、ムチャクチャ説明不足となってしまったのは全て、私の不徳のいたすところで御座います、私が悪いのです、責めるならアナタのおじいちゃんを責めて下さい、写真を見て、どんな効果なのか想像したりしてみて、すっごいビックリしちゃったりするかもしれないが、しないかもしれない。このゲームは本当に面白い。みんなに買ってもらいたいので、このゲームの面白さを一所懸命説明しようと努力したのですが、下らない事を言ってるうちにスペースが無くなってしまったのは誠に残念です。ねじ。

8,000円（税別）ポッキリ!

教えてかしこい人！ BPSって何の略？

B.P.S.とは何の略か以下から選べ

1. Butthole Perfect Surfers
2. Burning Papa Sacrifice
3. Buriburi Pripri System
4. Bullet Proof Software
5. Boys Pxxxx Suckers
6. Bysexual Project Souls

各キャラのイメージに合ったBGM♡

1. ハロウィン—♬ティロリロリロリ〜、ティロリロリロリ〜ティ♪
2. ミルルン—♬ピンポンパンポンパラポンパ〜ン、ピンポンパ♪
3. シャーマン—♬ディドラドディドラ〜ディドラドデキキ〜ッ♪
4. アラジン—♬ティラリラリ〜ラリラリラ〜ッツタンツカ♪
5. プリンセス—♬タンタンタ、タンタタンタ〜タンタンタチャ♪
6. ビット—♬チンチンポンポンチラリラリ〜ンティロリロリロ♪
7. ニンジャ—♬フルフ〜フォロフォ〜フォロフォ〜フォロフォ♪
8. オオカミオトコ—♬ピラリ〜パラパラパッパ〜チャカチャンテ♪

BGMは、ニューミュージック、ラテン系、アラビアーンな音楽、オーケストラにジュリアナときお〜まで色々あるです。読者の皆さんに少しでもそのサウンドを感じ取ってもらうために、私がアカペラで紹介するよ。

©1993. BPS.※画面は開発中のものです。©1987, 1993 ELORG. TETRIS BATTLE GAIDEN IS A REGISTED TRADEMARK OF ELORG. TETRIS BATTLE GAIDEN LICENSED TO NINTENDO AND SUBLICENCED TO BPS ©1993 BPS ALL RIGHT RESERVED. ORIGINAL TETRIS CONCEPT, DESIGN AND PROGRAM BY ALEXEY PAJITNOV.

キャラクター&魔法一挙公開!!

ハロウィン

ボム　バンパイア　ダーク　フライ

フライは自分のブロック3段を敵に送る。バンパイアは敵の玉を奪う。

ミルルン

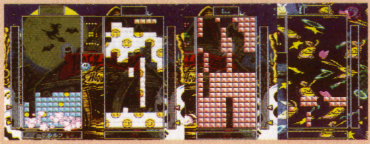

ミルルン　ハンテン　ペンタリス　スリトテ

ミルルンは自分のブロックを4段下げる。ペンタリスは敵ブロックを5段上げる。ハンテンは敵のコントローラー操作を逆に。

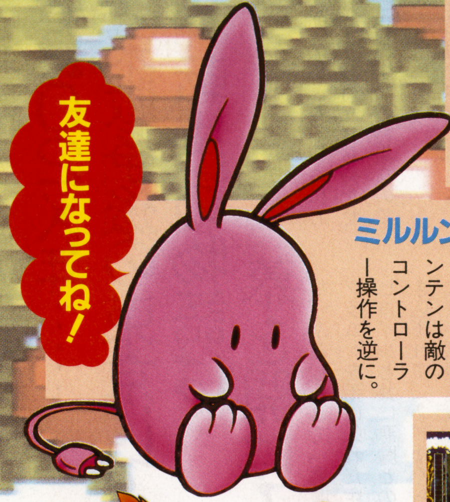

シャーマン

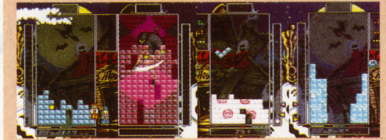

イノリ　ノロイ　カイテン　モーゼ

イノリは8人のキャラのレベル4魔法をランダムに選んで実行するか、変なコトが起きるかのバクチ技。

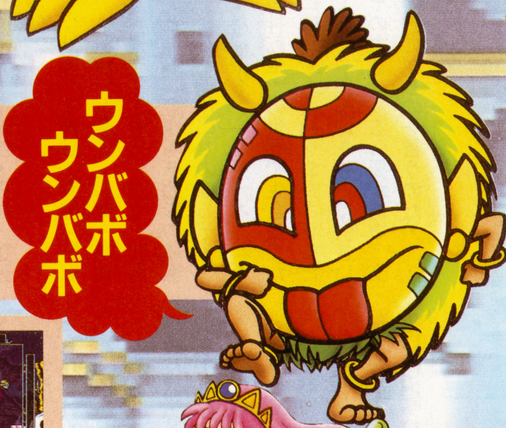

アラジン

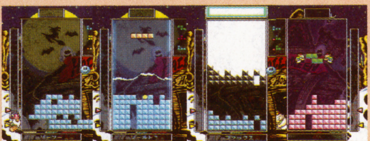

シーソー　シールド　ファックス　リモコン

シールドは一定時間、敵からのあらゆるブロックアップを防ぐ。リモコンは相手のブロック2個を自由に操作できる。シーソーは敵に2段送る技。

プリンセス

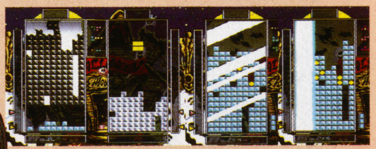

コピー　マヒ　ミラー　ソル

ミラーは敵の攻撃魔法をハネ返し、回復魔法を吸収する。イカス!!

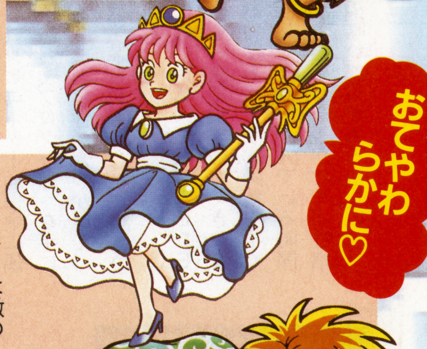

ビット

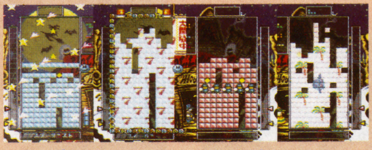

スターダスト　フィーバー　ギャング　マンボ

マンボは、敵のブロック踊り狂い、その後メチャクチャに。

ニンジャ

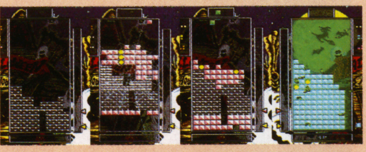

メデューサ　ダイナシ　マヤカシ　ヨセ

マヤカシは敵側に落ちるブロックを次ブロック表示欄に表示されてる物と別の物にする。

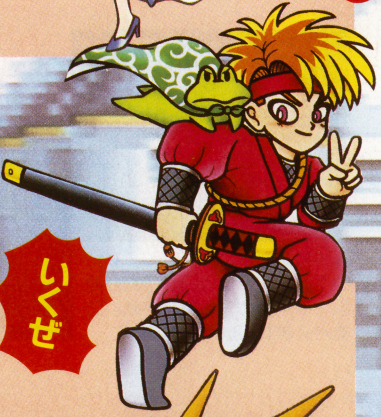

オオカミオトコ

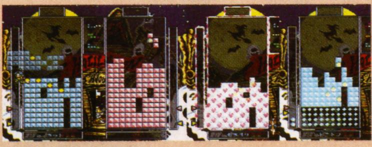

カット　ヌー　ナカヨシ　ドトン

ヌーは相手がブロックを下に早く落とす事を出来なくする。ナカヨシ実行中は相手がブロックを消した分、自分の方も下がる。

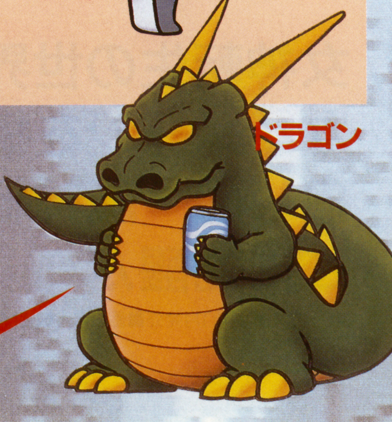

ワシのトコロまで来れるかな!?

西暦202X年……世紀末戦争後の東京にて『魔神転生』の物語は幕を開ける…。

『魔神転生』の情報を心待ちにしていた皆んな、お待たせお待たせ。今月は『魔神転生』の特集なのです。

女神転生シリーズ初のSLG、とは言ったものの、世界観やゲームシステム等はこれまでのメガテンシリーズのものを色濃く受け継いでいるこの作品。悪魔との交渉や仲間同士の合体といった、女神転生ならではのおたのしみは、そりゃもうバッチリ継承されてるぞ。

物語の舞台は、世紀末戦争の爪痕が残る、西暦202X年の東京だ。ふとした事で「悪魔召喚プログラム」を手に入れた主人公は、ヒロインと共に悪魔との戦いに巻き込まれて（？）ゆくらしい。主人公が悪魔と戦う理由は、今のところまだ不明。共に戦ってくれるヒロインに到っては、今の所はな〜んもわかってないのだ。この2人を中心にどんなストーリーが展開するのか、実に興味深いトコですな、ウン。

『魔神転生』に登場する悪魔は、その性質によって6つの「大種族（神族・龍族・飛天・獣族・魔族・鬼族）」に分類される。そして、それぞれの大種族はさらに3つの「種族」に分かれるのだ。具体的に言うと、

「神族」〜女神・魔神・邪神
「龍族」〜龍王・飛龍・邪龍
「飛天」〜天使・霊鳥・堕天使
「獣族」〜神獣・魔獣・妖獣
「魔族」〜魔王・幻魔・妖精
「鬼族」〜鬼神・闘鬼・邪鬼

となる。登場する悪魔の総数は、なんと144体にものぼるぞ！

どうだ、気が遠くなっただろう（笑）。『魔神転生』の世界で生き抜くためには、主人公達を成長させるだけでなく、悪魔達を味方に引きいれその力を貸りる必要がある。交渉の実力がものを言うのだ！

『魔神転生』の主人公"カツヒロ"は、幼い頃に両親を亡くし、NIEDER地区に一人で住んでいる17才の少年だ。彼は、生前コンピューターエンジニアだった父親の影響でコンピューターに精通しており、コンピューター通信中に偶然「悪魔召喚プログラム」を手に入れる。この事件がきっかけで、彼は悪魔達との戦いにその身をさらす事になるのだ…。

彼には、荒れ果てたNIEDER地区を一人で生き抜いてきたため行動力がある。が、両親を早くに亡くした事や、一人でいる時間が長かった事がきっかけで、性格に多少暗い部分があるらしい。

202X年 NEO·TOKYOを襲う危機とは…

▲「悪魔召喚プログラム」を持つ主人公・カツヒロ。これが原因で（？）彼は悪魔との戦いに巻き込まれていく…。

魔神転生STORY

「世紀末」という言葉が、聞くたびに僕らに不明瞭な不安を抱かせるのはなぜだろう。世紀の終わりは、全ての事を飲みこみ巻き込んで、この世界そのものを終焉に導いてしまいそうな気がするのは、恐怖が生み出す気のまよいなのだろうか…？　1990年代の後半、高まる世紀末の不安感から、全世界的に地域戦争が勃発していた。度重なる紛争はやがて大きな争いへと発展し、ついには各国がミサイルを無差別に発射するという暴挙に出る事により争いは終結する。

その後時は流れた。

－202X年　TOKYO－

数十年前の戦争の傷跡が生々しく残るNIEDER地区。かつての戦争で壊滅的な打撃を受けた都心部は、復興のめどがつかないまま放置されNIEDER〔社会的に低い〕地区と名を変えていた。そのため行政機関や重要なセクションは、NEO－TOKYO〔旧多摩地区〕と呼ばれる場所へ移動している。

そしてまたかつての平和が、NEO－TOKYOを中心に蘇ろうとするなか、数年前から群発する地震や、旧世紀の戦争の原因となった民主主義問題が再び持ち上がり、人々の心に不吉な影をおとしていた。

そんなある日、ここNIEDER地区に住む少年"カツヒロ"のコンピューターに、とあるプログラムが送られて来たのである…。

女神転生の世界に新たなイメージを構築するSLG『魔神転生』、ここに覚醒!!

■アトラス■'94年1月発売■価格未定■16M+B·B

目にも見よ！大迫力のハイパーバトル!!

このゲームで最も凄い所と言えば！やっぱこの派手ハデな戦闘シーンなんじゃないかな？洗練されたモンスターグラフィックと、バトルを存分に盛り上げる視覚効果にはただただ驚くばかり。そんじょそこらのＳＬＧとは一味違う痛快・壮快・迫力バトルが展開するのだ。

ちなみに、『魔神転生』では同じ種類の悪魔を何体でも仲魔にする事ができる。

「極端に言えば、ピクシーを30匹以上はべらせて、ハーレムうはうは」部隊を作ることもできるんですよ」

と、いうのはアトラス某広報さんのセリフであります。

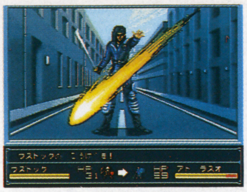

▲バトルシーンは大迫力！　剣を振り下ろしたり、魔法で攻撃したりの視覚効果が派手！

月齢のかけ引き!!ハラハラドキドキ会話交渉

ピクシーに「アタシのこと好き？」って聞かれた時、思わず「はい」と答えてしまう僕。男の悲しい性ですな。『魔神転生』の悪魔達は、前作の悪魔よりもさらに人間くさい質問や反応をする様になってるみたいだが…？　こっちが思わず〝ドキッ〟とするような質問をふっかけてくるかも知れないぞ。

交渉の成否は、月齢の状態によって大きく左右される。満月が近くなるにつれ、悪魔の凶暴性は増すことを覚えておこう。

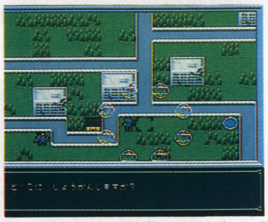

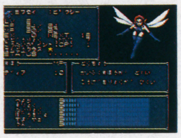

▲仲魔にした悪魔は、味方のターンであればいつでも召喚が可能（戦闘中は不可）。主人公の周辺に障害物が無ければ、一度に8体までの仲間を呼び出せるぞ。夢は「101匹お仲魔大行進」だっ！

どうなる？魔神転生

まだまだ不明な点も多い現段階では、ハッキリした事は言えないが。ＳＬＧの歴史に名を残す大作になりそうな予感がするぞ。現在のＳＬＧの主流は戦国国取りタイプとファンタジータイプであるが、『魔神転生』はそのどちらにも属していないところがミソ。幻想世界の魔物や神話の住人達が多数登場することから、ついファンタジーＳＬＧに見られがちだが、このゲームは「核戦争後の世界」というダークなイメージを世界観に取り入れた、仮想現実近未来タイプのＳＬＧなのだ。ほらね、もうこの時点で凡作ＳＬＧからは一歩リードしてるでしょ？

磨き抜かれたゲームシステムと洗練されたグラフィックも魅力のこの作品、多くのＳＬＧファンを魅了するに違いないぞ。

総マップ数59！気合い入れろよ

『魔神転生』の総マップ数は、あっと驚く59ステージ。こいつぁ、遊び応えがありそうだぜ！　このゲームでは、仲魔にも経験値が設定されていて、一定の経験をつむと様々な特殊能力を身につけるらしい（最大ＨＰやステータスが上がる事は無い）。主人公だけでなく、仲魔も成長させてやれば、辛く苦しい長丁場も多少は楽になるんじゃないかな？　ただし、仲魔は死んぢゃうと復活できないので注意が必要なのだ。せっかく成長させたのも水の泡ですぞ。

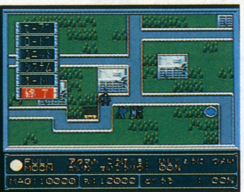

◀うおおっ！　こいつは懐かしいぞぉ。（ＦＣ版をやった人にのみわかるこの感動）魔王の悪口雑言が悔しさをあおるのだ。なるべくなら見たくない!?

単純明快な悪魔合体

悪魔合体は、『真・女神転生』の頃と較べるとシステムがかなり簡略化されている。このゲームでは、仲魔を合体させるのに「邪教の館」も「コンパック」も必要としないのだ。

では、いかにして仲魔を合体させるのか？　方法はいたって簡単。合体させたい２体のユニット（仲魔）を、同じ位置に重ねるだけである。同種の仲魔（ピクシーとピクシーなど）同士でも合体は可能だぞ。ところで、３身などの特殊合体は無いのかな？

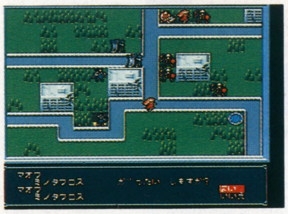

▶合体開始！　巨大な魔法陣を中心に、魔獣ガグルングルンと回る。「今後ともよろしく…」も健在だ。

名だたる魔物・神話の住人達が、知力・戦略を駆使して君に挑戦！頭を鍛えて待っておれ。

魔神転生

©ATLUS

木枯らしすさぶ年の暮れ、ひときわ熱いACGが姿を現す！超華麗ACTに目を見張れっ

ロマサガ2と並ぶスクウェア期待の新作は、多種多彩な技を駆使して広大なる世界を駆け抜ける。痛快ファンタジーACGだっ！プレイヤーをゲームの世界に引きずり込む、ハラハラドキドキのストーリー&胸踊らんばかりの派手なグラフィックが魅力だぞ！この冬は、とびきりホットなこのゲームで決まりだね♥

■SFC ■スクウェア ■12月17日発売 ■￥8,800 ■8M

多彩な技が冴え渡る！謎と興奮のACGだ!!

きらめく白刃、飛びかう魔法。数多くの技と魔法で、なみいる敵をバッタバッタと斬り倒す！爽快無双のACGがこの『アルカエスト』だ。

ゲームの目的は、千年の時を経て復活した魔神「アルカエスト」を倒すこと。主人公のアレンは、世界に散らばる4本の剣「ガーディアンブレイド」を手に入れる度に、新たな必殺剣が使える様になり、剣に宿る守護神の力をも借りる事が可能になる。これらの技を駆使して、モンスター達と戦う訳だ。旅の途中で出会い、アレンと共に戦ってくれる仲間達の力もクリアには必要不可欠だぞ。

▼弱肉強食、強存弱去。強き者のみが生き残る剣と魔法のファンタジー世界。多彩な技で敵を倒せ！

▶魔界神アルカエストを倒す使命を課せられた剣士"アレン"。彼こそが、このゲームの主人公なのだ。

走る！跳ぶ！斬る！華麗なるアクションを堪能せよ！

必殺技も重要だけど、とりあえずは基本のアクション。剣を振る。盾をかまえる、ダッシュする、は初歩の初歩だ。剣は8方向に振れること、盾は弾のみでなく一部の敵の体当たりを防げる事も覚えておこう。

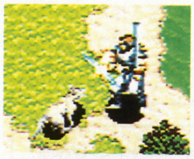

▲剣を振っていない時は常に盾を構えており、十字キーを同じ方向に素早く2回押すとダッシュする。これが基本アクションね。

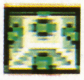

▲マップのあちこちに置かれているこの物体を斬ると、パネルが現れるのだ。

ジャンプパネル

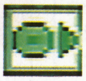

▶このパネルに乗ると、書かれている矢印の方向に大きくジャンプする、岩山や崖も飛び越すぞ。

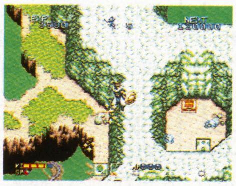

ダッシュパネル

▶乗った瞬間、向いている方向へ滑るようにダッシュする。前方のザコは誰であろうと真っぷたつ。

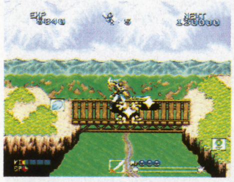

●ゲージをためて必殺剣

攻撃ボタン（剣を振るボタン）を押し続けていると右下のゲージがたまっていき、最高状態の時にボタンを放すと必殺剣が出せるのだ。

気分爽快！闇を斬り裂く必殺剣!!

ゲームの最初に手に入るブレイドと、4本のガーディアンブレイドには、それぞれ違った必殺剣が設定されている。装備している剣は、Ⓛ・Ⓡボタンでいつでも別の剣に持ち変える事ができるぞ（剣を2本以上もっている場合）。ボスキャラの中には、必殺剣の使い方しだいで殆どノーダメージで倒せる奴もいる。敵キャラの性質によって、剣を使い分けながら戦うようにするとグーなのだ。

▲ガーディアンブレイドは、常に強力なボスに守られている。彼らを倒して入手できれば、新たな必殺剣を覚えるぞ。

「回転剣」

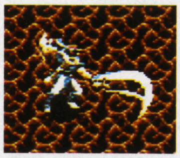

▲剣を抜いたまま一回転し、周りの敵を斬り捨てる。ダッシュしながら使うと、4回転する「究極回転剣」になる。

「炎帝百裂剣」

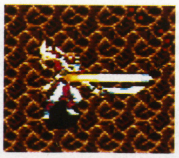

▲アレンが3人に分身し、無数の突きを繰り出す。たて続けに何発もヒットするので、ボスキャラや硬い敵に有効。

「水精流刃剣」

▲剣を構えて一回転すると同時に、向いている方へ弾を発射する。刃に巻き込む様なかたちで敵にヒットさせると威力㊫

「風牙飛襲剣」

▲天高く舞い上がり、落下の勢いで敵にダメージを与える超大技！ 見た目も派手で壮快。

「地龍迅雷剣」

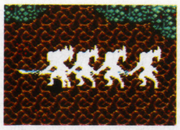

▲前方に向かって滑るように突進し、敵を斬り裂く最強の技。連続的にダメージを与えられるので、ボスの体力を一気に削り取れる。

©HAL LABORATORY イラスト／石田 走

ステージ構成は超豊富なめてかかるなよ!

平原、洞窟、神殿などなど、ステージ構成も実に多彩なこのゲーム。各ステージの広大なマップに秘められた謎を解き、手強いボス達を全て倒さねば、魔界神アルカエストと戦うことはできないのだ。謎解きだけでなく、パワーアップアイテムを入手してアレンを強くしていくことも大切だぞ。打倒・アルカエストへの道は長く険しい。

アイテムを集めるのだ!

▲マップのあちこちに置かれている宝箱からは、様々なアイテムが入手できる。隅々まで探しまくれっ!

▶ステージの最後には、威圧感ビリビリの巨大ボスキャラが待ち受ける!パートナーの力も貸りつつ倒せっ!!

ステージアイテムって何?

ステージアイテムとは、ステージをクリアする為に必要不可欠なアイテムのことで、各面に必ず4つずつ隠されている。その種類によって効果は様々で、見つけにくい場所に隠してある事もあれば、中ボスクラスの魔物に守られている場合もあるぞ。

▼ここは1ステージのとある場所。この先のエリアに入り込むには、あるステージアイテムが必要になるのだ。

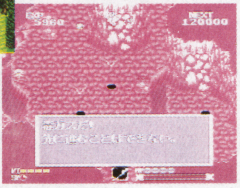

▲んでもって、これが先程の場所で効果を発揮する、ステージアイテムの1つ「エアのマスク」。これで先に進めるぜ!

コンティニューはパスワード

『アルカエスト』はパスワードコンティニュー。で、そのパスワードはと言うと…。実は、各ステージのタイトルが、そのままパスワードになるのだ。

▲各ステージのタイトルは、きっちりメモしておこう。

心強いパートナー達を紹介だ

冒険の途中でアレンと出会い、共に戦ってくれるパートナー達。彼らは、それぞれが得意とする攻撃でアレンを手助けしてくれるぞ! さらに、彼らはSP（残量は画面左下に表示）を一定量消費して、強力な特殊能力を使う事が出来る。絶体絶命の時に使えば一気に形勢逆転だ!

▲様々なイベントで仲間になるパートナー達

王女エリクシル

闇の魔物「ダークドラゴン」の復活を阻止せんとする、パナケイア王国の王女。通常弾は気を飛ばす「遠気当て」。特殊能力はアレンの体力を回復する「オーラキュア」だ。

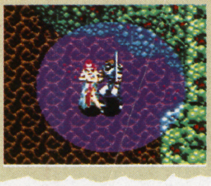
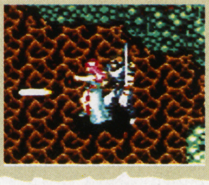

魔法使いガースティン

「天才」を自称する見習い魔法使い。若輩ながら、深〜い知識を持つ。通常弾は敵を追尾する「マジックボルト」特殊能力は、SPを1消費して画面内の敵を一掃する「爆炎魔法陣」

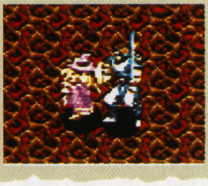

竜神族ネヴィス

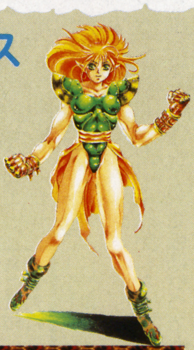

女性の姿をしているが、その実体は邪悪を滅する飛竜である。通常攻撃は「旋風脚と3ウェイ真空刃」。特殊能力はSPを2消費して竜神に変身し攻撃する「竜神への回帰変身」。

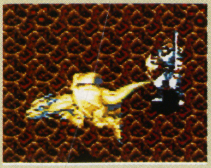

サイボーグ・マグナ

古代科学により生み出された、対魔族用の戦闘サイボーグ。通常攻撃は、壁でバウンドするエネルギー弾「リフレクター」。特殊攻撃は「パラライザーと誘導ミサイル」。

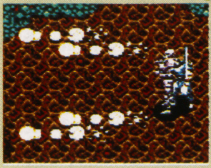
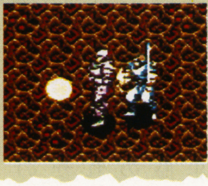

騎士シリウス

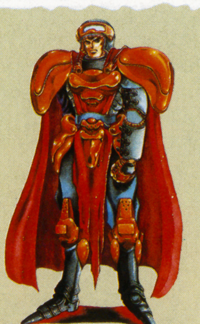

パナケイア王国最強の騎士にして、騎士団長の称号を持つ。通常攻撃は鎖鉄球で遠くの敵を攻撃する「鉄球」。特殊攻撃は、SPを2消費して360度に弾をばらまく「トルネード」。

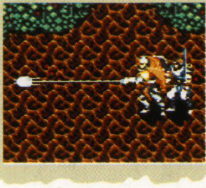

初代から通算5作目!!コンシューマ初移植

信長の野望 覇王伝

■ＳＦＣ　■光栄　■12月９日発売　■¥12,800（税別）　■16M＋Ｂ.Ｂ

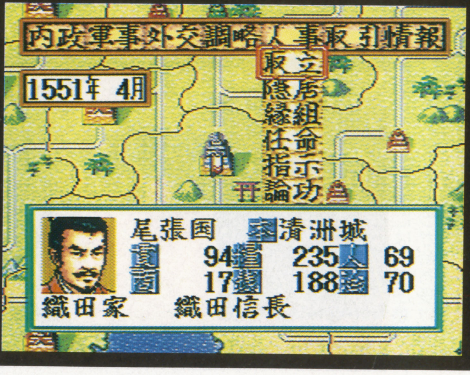

シリーズ最新作ついに登場!! 最大の難点を克服した本作はまぎれもなく過去最高の出来!!

パソコン版の発売から約一年、ついにＳＦＣにも『覇王伝』が登場した。今までの国分け制が城分け制になった、忠誠度がマスクに（見えなく）なったなど、数々の変更点もあるものの、基本的にはやっぱり『信長』。今までの感覚で充分遊べる。

この記事を読む人に、今までの『信長』をやったことがないという人は多分いないだろうから、基本的な遊び方やゲームの進め方に関する話はしない。一『信長』ファン（つまり僕）から見たＳＦＣ版の出来、というものを話してみたいと思う。

この『覇王伝』というゲーム、僕はパソコン版からプレイしていたのだが、実に面白い。国別が城別になったからといって内政が変に複雑になったわけでもないし、合戦シーンも楽しめる。イベントも前作『武将風雲録』より豊富。シリーズ最新作だから当然といえば当然だが、まさに『最強の信長』といった印象だ。

今回加わった新要素として、官位や論功行賞などがあるのだが、何を置いても僕が『覇王伝』の特徴として一番気に入ったこと。それは軍の統制システムだ。

今までのシリーズは、国ごとに軍隊を用意しなければならず、領土が増えるに従って軍隊は遠くへ散ってしまい、中央はガラ空きになっていた。そのガラ空き部分で謀反でも起きようものなら、周辺の国がどんどん侵されてしまって それまでの努力がパーになる。いくら史実の「本能寺」が似たような状況で起こったとはいえ、ゲームでそんな事態になってしまうのはいただけないことだ。

ところが今回のシステムでは、中央の本城にさえ多くの兵力があれば、街道を通じて遠くの支城へ援軍を派遣できるのだ。これは実際の国管理に近い。中央の首脳部が他のどこよりも手薄というバカなこともこれでなくなり、イヤなときに攻められることもなく快適に遊べるようになった。

それでも従来の光栄作品を知らないと、まだとっつきにくいキライはあるが、総じて『覇王伝』は遊びやすいゲームだと思う。

反面、肝心の新要素である論功行賞や官位については今イチ不満が残る。操作が面倒なのだ。

論功行賞では、家臣に働きに応じたゴホウビを与えてやるのだが、どうにも入力が面倒くさいし、誰にどれだけ知行地をやったか、誰をどこに転封しようかなどと考えているとややこしくなってしまう。

官位も、授かるためにはいちいち朝廷に使者を派遣して、何度も金を納めないといけない。ある程度の国高になれば、それに見合った官位を（勝手に）授けてくれるなど、もっと何とかならなかったもんだろうか。

……と言っても、そこまで求めるのはちょっと酷というもので、論功行賞は本国以外なら国主に任せられるし、官位を授かるための工作に費やす時間も、長いプレイ時間から見ればわずかなものだ。好意的な見方をすれば、こうした手間のひとつひとつがゲームにメリハリをつけていると言えなくもない。結局このくらいしか取り立てて言うほどの問題もないのだ。

このゲームがどんなゲームかについては、もうあらかた述べてしまったので、パソコン版と比較した「移植度」について話そう。

パソコン版、これはすばらしかった。画面はキレイだし、マウスの操作感も良いし、武将の顔もカッコ良かった。それに何と言っても、思考速度が鬼のように速い。

コンシューマに移植するとき、いつもこれがどうなるかが真っ先に気になる。しかも今まで、ＳＦＣ版はいつでもＭＤ版より遅かった。当然今度も心配していた。

ところが、今回ばかりは取越し苦労だったのだ。速い、思考速度は実に速い。パソコン版に慣れた僕でも、何の抵抗もなく遊べた。

ＳＦＣ最大の難点を克服したこの『覇王伝』に、もはや問題はない。よく考えてみれば、なるほどグラフィックは多少劣るし武将の顔もパッとしない、城の数も170から110に、3分の1以上も削減されている。しかしこれらも、先述の官位や論功行賞ほどの「プレイ感の妨げ」にはなってないように思うし、城の数はかえってパソコン版より手頃という気もする。

そつなくまとまった光栄らしいゲーム。今回のＳＦＣ版『覇王伝』は、こんなゲームだと思う。

来年2月にはＭＤ版（ロム）も予定され、元々ＭＤユーザーの僕には非常に楽しみなところだ。いずれ出るであろうメガＣＤ版とＰＣ版の出来にも期待しつつ、今はこの充分なＳＦＣ版で、僕は全国制覇の夢を見るとしよう。

光栄さんに感謝しつつ。

――願わくば、全てがうまく行きますように――。

▲相変わらず信長は有利。COMだとあっという間に脅威の存在になってしまう。

▲戦闘中のメッセージ。心なしか部隊の強さも増すようだ。

▲景気がいいと領民も大喜び。１月には税以外に「矢銭」を収めてくれることも。

©1994 KOEI

軍事

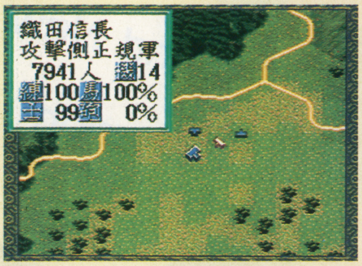

▲野戦。1日が何ターンもある上、かなり行動できるので、兵糧はかなりもつ。

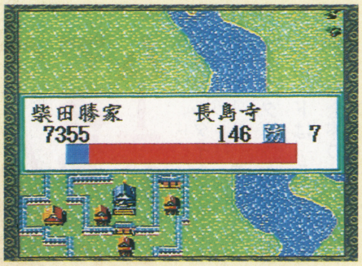

▲敵兵が全滅するか、城防御度がゼロになれば陥落。多大な損害は覚悟すべし。

戦争時には雇った足軽の他に、農民兵もいくらか混ぜられる。突然攻められても頭数だけは用意しやすいのだが、彼らを混ぜるととたんに軍が弱くなるので、絶対に混ぜない方がいい。しかしCOMはいつも混ぜてくるから、こっちとしては好都合だ。

今回も前作と同じく、野戦の次は攻城戦、という基本的な流れがある。攻城戦では前作のように城に入っていく必要はないが、落すにはかなりの兵力が必要なのだ。

内政

▲気力の最大は15。開墾や町づくりには、最大値でのぞんだ方がいいぞ。

内政をはじめ、他のどんな行動にも前作同様「気力」が必要。パソコン版では内政のたびに、気力をいくら使うか入力しなければならなかったが、SFC版では自動的に最大値が入力されるようになっているので便利。内政は、7月の米の収穫までは開墾、1月の税収までは町づくりと、ローテーションを組んでやろう。

外交

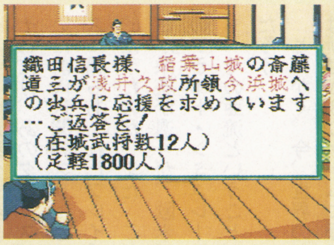

▲たった2千人しかいないのに援軍を求めてくるCOM。聞いてられるか!!

この通り、今回の外交画面はカッコよくなった。比較的、同盟の申込みなどは成功しやすくなっているので、隣国の強敵とはさっさと同盟を結んでしまうのがいいだろう。しかし、盟友になったCOMは、ことあるごとに共同軍の出兵を求めてくる。いちいち応じていてはキリがないので、無視してしまうのが上策だ。

調略

▲正確な偵察は、有能な者でなくてはできぬもの。こういう家臣は重要だ。

今回は敵国に損害を与えるための乱破活動とか、他国からの武将の引き抜きをする前に、必ず密偵を派遣して敵国の様子を調べておくことが必要になった。この点も本物に近くなったというべきだろう。

密偵を派遣する際は、なるべく政治能力の高い武将に命じよう。能力が低い武将だと、何度行ってきても同じだけの情報しか確認できないからだ。

また、SLGの常識ではあるが、他国に出兵する前には必ず相手の兵力を調べた方がいい。しかし他城からの援軍や、同盟軍は必ずと言っていいほど集まってくるので、それも見越した兵力で攻めるのも大事だ。

人事

論功行賞など、様々なコマンドをここで行う。家臣に与えてやる土地を確保するためにも、開墾で国を耕してやることが大事。また、領土が多くなって家臣の管理が面倒になってきたら、国主に論功行賞を一任できるので便利だ。ちなみに武将が他国へ移動しても、知行地はもとの国のままなので注意。

▲合戦だけでなく、内政だけでも勲功はたまっていく。

情報

主に自国の情報を見るコマンド。国別の情報や家臣たちの能力、勢力図などを見ることができる。それぞれがきちんと整理されていて見やすいぞ。

また、セーブ・ロードや基本設定(他国の戦争を見るかどうかなど)も、このコマンドの中に収められている。ゲーム中、マウスとコントローラーの操作変更もできるぞ。他国の詳しい情報を調べるのは「調略」なので、それだけ忘れないように。

取引

前作や他の光栄作品と比べて、商人が非常につかまえやすくなっているので、なかなか売買ができず困るということはないだろう。ちゃんと国づくりに励んでいれば、年貢・税収ともそこそこ入ってくるので、不利な国でなければ貧困にあえぐということもないはず。売買をしつつ、兵力を整えることも忘れずに。

また、今回は茶器などは茶人たちが売りに来てくれるので、このコマンドでは買えない。

イベント

前作にも、九州を制覇すれば「九州探題」になるなどイベントは数多くあったが、今回はより細かく歴史的事実の解説なども交えているので感情移入もひとしおだ。イベントそのものの数も増えているので、プレイに張りが出てくることも間違いない。自分の好きな武将のイベントが出てくると嬉しいよね。

もともとマニアックなイベントも多かったけど、今回はよりマニア心を刺激するものがあるであろうことは間違いない。一定の条件を満たさなければ出てこないものも多いだけに、それらを探しだすという、本来の道とは外れた遊び方ができるのも魅力のひとつだ。

▲これは上杉謙信が関東管領に叙任される場面。有名どころのエピソードは、知ってる人も多いはず。イベントに凝ったゲームは少ないから嬉しいね。

SENSE of 3D

Brand New 3D Dangeon Games

今、3Dダンジョンゲームがアツイ！……なぁんて言われても、多くの読者諸君はピン！とこないかもしれない。しかし、間違いなく今、おニューな3Dダンジョンゲームはトレンドのひとつである。その新世界を、一足お先に御紹介しよう。

ゲーム内時制がリアルタイムであることとスクロールがスムーズかつ高速であること…

リアルタイムで展開する3D視点のゲーム。あの名作『ダンジョンマスター』からはじまった一大トレンドは、ここにきてようやくゲーム全体のメインストリームになろうとしている。

日本国内のゲームだけを考えると今ひとつ実感がわかないかもしれないが、海外ではもう、これがバカウケしているのである。実際にマイト&マジックとウルティマという2大RPGシリーズが、ダンマスに続けとばかりにリアルタイム3Dの最新作を発表している。それだけ、あのダンマスが持っていた前代未聞のスリルとサスペンスに満ちあふれたプレイ感は衝撃的だったのだ。また、これはいささか系統が違うが、欧米で大人気のフライト・シミュレーターものも、その亜流ということができるだろう。

とにかく、今、世界のトレンドは新世代3Dゲームに傾きつつあることは間違いないのだ。

てなわけで、なんだか前置きを書いただけで紙幅が尽きてしまったようだが、ここではコンシューマの2本と、ちょっとキツイかもしれないがDOS/Vで遊べる2本を紹介しておきたい。いずれも、一見の価値あり！　中でも『ウルフェンシュタイン3D』は来年2月にSFC版が登場するので、要チェックね。

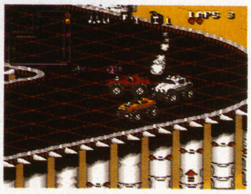

▲あんまり先走ったことばかり書いていてもしかたがないので、近々遊べるようになる、新世代3Dゲーム入門ソフトを2本挙げておく。『エースをねらえ！』と『ロックンロールレーシング』。詳しくは今号各紹介記事を参照せよ。

Wolfenstein 3D

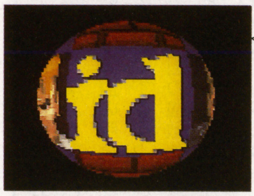

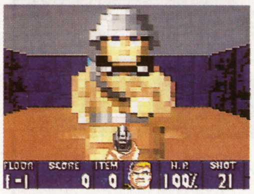

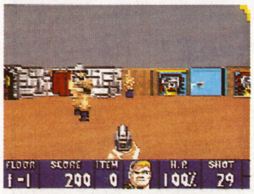

オリジナルはDOS/Vで超話題&世界的な大ヒットとなった『ウルフェンシュタイン3D』。先月号で大紹介したばかりだが、その魅力は1%も語り尽くしていない。3月号の発売直前特集を待て。間違いなく、「カイ」の1本でしょう！

やはり3Dは海外ソフト！いや、スゴイね、どうも

CYBER COP

こちらはジェネシスで既に発売されている人気ソフト、『サイバーコップ』。一部のメガドライブでも起動するはずなので、チェックしてみては？　ポリゴンで処理されたビルの中を突き進むスリルとサスペンスは、『ウルフ……』以上と評判の1本なのだ。是非是非、日本版の登場を待ちたいところ。

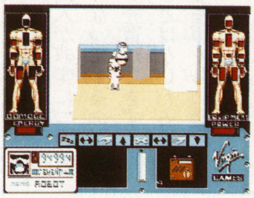

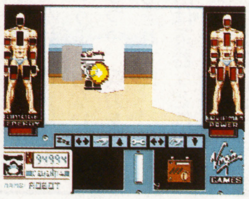

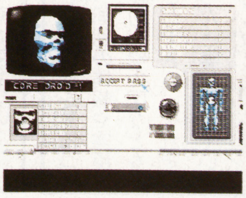

PRIVATEER

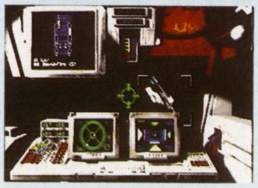

こちらもDOS/Vで遊べるフライト・シミュレーターもの。一言でまとめてしまえば『ウィングコマンダー』(SFC版既発売)のようなもの、ということになるのだろうが、操作性やゲームシステムなど、かなり多くの部分で進歩が見られる。

昨今話題を呼んでいる、ニューハードの数々が現実に発売されれば、こういった新世代3Dものもガンガン遊べるようになるのだろうか……？　是非そうなってほしいものだ。

SHADOW CASTER

ダンマス、というよりは、ウルフェンシュタインのファンタジー版といったほうが適当だろうか？　主人公はかつて栄華を極めた変身一族のたった一人の生き残りとして、モンスターたちに荒されている、かつての変身一族の都を取り戻すために戦う。超高速でスムーズにスクロールするダンジョンだけでなく、モーフィングにも似た主人公の変身シーンも見物だ。う〜ん、なんとかコンシューマ向けにも開発できないものでしょうか。ちなみに写真はDOS/V版です。

FIGHT

シャイニングフォースII アレンジCD発売記念 ソニック杯争奪! ～SAMURAI SPIRITS 大会～

GB CHANNEL 94-1 JAN.

GB編集部大勝

サムライ担当 アドン三郎を欠きながら 辛くも勝利を収めた GB編集部! しかし、実は……???

では、大書させていただきましょう

ワーハッハッハッ、オォーホッホッホッ、いやぁ楽勝楽勝。もう、GB編集部は『サムライスピリッツ』に関しては業界随一かもしれないな、うんうん。なんといってもサムライ番長・アニキ倉西、サムライ影番・アドン三郎を筆頭に強力なメンツがそろってるからね。

というのも今回ソニックさん＝お向かいさんから申し込まれた果たし合い、シャイニング・フォースIIアレンジCD発売記念サムライスピリッツ大会新宿御苑決戦に、我がGB編集部の精鋭5人が4対1の大勝をおさめたのだ。調子にものるぜ、こりゃ。

負けたのは渡辺血血子の覇王丸だけ。だけだよ、だけ。か～っナサケナイ。ナサケナイよ、渡辺くん。チミ、夏のストII大会でも1回戦負けだったでしょ? ナサケナイったらありゃしないぞ。

ま、それはさておき、心の広いGB編集部は、戦利品のシャイニング・フォースIIアレンジCDを6枚、同ゲームソフト3本を、一気にドドーンと読者諸君にプレゼントする。藤平! そのふところにしまったソフトを出せ!! それは読者プレゼントなんだよ。俺もCD返すから。

宛先はパツキンその他、プレゼントページと同じ。係は「渡辺血血子はナサケナイ&高橋さん、負け惜しみはやめましょう」(略してナサケナイ)係だ。ソフトもさることながらCDのデキはもう最高だぞ(アレンジの武内氏は、すぎやまこういち先生の一番弟子なのだ)。ぜひ一人でも多くの人に聞いてもらいたい。

▲緊張の大一番を控えて、静かに黙禱するGBチーム。よそ様の会社で何やってんだ?

熱戦に次ぐ熱戦! 脱戦に次ぐ脱戦!?

▲熱戦に次ぐ熱戦を続々勝利していくGBチーム。しかし、渡辺血血子だけが……。一生言われるぞ、この敗戦は。

⇩ やっぱしバカ丸だし

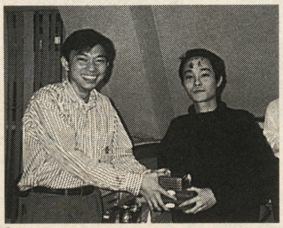

あの名曲の数々が…… 好アレンジを得て甦るッ!!

▶パイオニアLDC株式会社/発売中/￥三〇〇〇円(税込) 必聴である。

ANIME

「餓狼」に続き「龍虎」もアニメ化!!

SNKの人気格闘ゲーム『龍虎の拳』がアニメ放映されることになった!!

タイトルは「バトルスピリッツ龍虎の拳」。全国のフジテレビ系TV局で、12月23日の午前10時30分～11時24分、一挙60分に渡って放映されるぞ。

まだ『餓狼伝説2』のアニメが放映されて間もないというのに、続いて『龍虎』まで見れるなんて、僕らは幸せ者だねえ。この調子で、ぜひ全格闘ゲームをアニメ化してもらいたいね。

なお、一部地域は放送日時が異なることがあるぞ。

KEMCO

これぞケムコの情報誌！「ケムコ帝国」

ケムコの公式情報誌、『ケムコ帝国』。みんなもう知ってるかな？　今回の第9号では、『G2.ジェノサイド』をはじめ新作ゲームの紹介と、一般募集のキャラの入選発表、イラストの掲載などを行っているぞ。ケムコ・クラブに入会したいキミは、ケムコゲームをチェックして、入会応募をしてね。

PARADE

カプコン参加の第11回・御堂筋パレード

今回で第11回を迎えた、大阪21世紀協会主催の御堂筋パレード。カプコンはこれに、「世界にはばたく　ストリートファイターII」のテーマのもと、キャミィ、春麗、リュウなどの人気キャラクターで構成したフロートで参加し、見事「想像賞」を受賞したのだ。この勢いで、今後の作品づくりみにもバッチリ取り組んでもらいたいね。

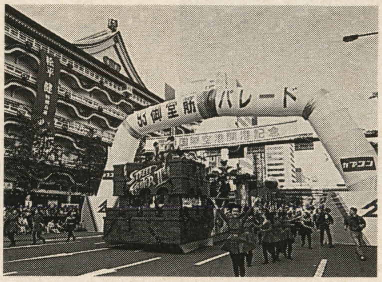

◀パレードが行われたのは10月10日。なんと、このパレードには約129万人もの見物客が集まったのだ。

VIDEO

先月紹介の雨宮慶太のビデオ、ジャケット公開！

先月このページで紹介した、雨宮慶太が中心となって製作されている『ゼイラム』『未来忍者』の両作品。非常に嬉しい低価格リリースとなるこれらの作品の、ジャケット写真が届いたぞ。イラストやSFX等の多方面に渡り才能を発揮する彼の世界を、ぜひ鑑賞してみてくれ。

●未来忍者

●ゼイラム

BOOK

競馬予想ソフトの徹底図解！

競馬予想のフリーウェアソフトを解説した「パソコン馬券師」の続編、「実践パソコン馬券師」が発売中だ。付属の3・5インチフロッピーには7本のソフトが収録されており、まさに実用的なアイテム。価格は¥2800。

HUDSON

卒業おめでとう！HCDSのみんながゲームCDを作った！

ハドソンのゲームスクール「ハドソンコンピュータデザイナースクール」では、卒業記念製作としてゲームCDを作っているのだ。残念ながら非売品なんだけど、卒業生たちの作ったゲームが詰めこまれた貴重なCDだ。君もこのスクールに入れば、ゲームCDに名を残せるかも知れないぞ！　業界人になりたい人は、考えてみたらどうだい？

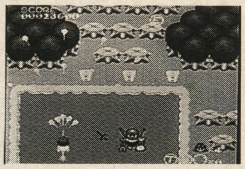

▲これはシューティングの『UTE！』。動きは実にスムーズだ。

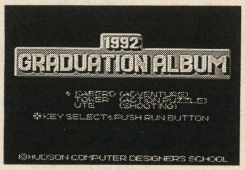

▲入っているゲームは3つ。パズル、アドベンチャー、そしてシューティングだ。

CONTEST

ヘクトの馬ゲーコンテスト

ヘクトのSFC競馬ゲーム『サラブレッドブリーダー』の「育成馬コンテスト・全国大会」。第3回締切分の結果が発表されたぞ。

このコンテスト、年内には第8回まで予定されており、またグランドチャンピオン1名の選出も予定されている。将来的には、グランドチャンピオン大会も計画されているということだ。

専門誌やスポーツ新聞などで、これに関する情報を目にした人も多いと思うけど、この大会には初回529頭、第2回740頭、第3回に753頭の応募があり、実に盛り上がりを見せている。さらにゲーム自体も、この年末には再販が予定されているのだ。

自分の育てた馬が、どこまでいけるか。今からゲームを買って、大会に申し込んでも遅くはないぞ。

ZICO

ジーコのサッカーをあのEAビクターが鋭意製作中!!

あのEAビクターが、鹿島アントラーズ10番のジーコ選手を監修に招いた本格サッカーゲーム『ジーコサッカー』の製作を発表、それにともなってジーコ選手を招いた記者会見が、11月1日に行われた。

この『ジーコサッカー』、ジーコ選手は名ばかりの監修ではなく、彼のゲーム戦略というものを数多く取り入れたゲームになるとのこと。ひと味違うサッカーゲームの予感。Jリーグファンは新作情報をチェックだ!!

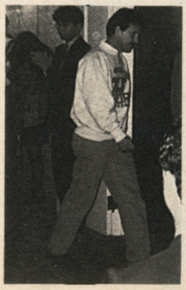

FAIR

関西最大!!アレスコ大阪モーターフェア

関西地区最大のモーターショー、「'94　アレスコ大阪モーターフェア」が、来年2月は11日から3日間開催される。各メーカーのコンセプトカー、市販車、F1車を一堂に集めたこのイベント、タイヤやホイールなどの各パーツの展示も充実しており、ファンには見逃せない内容だ。

展示台数は約300台。場所は大阪南港・インテックス大阪だ。

MUSIC

今月もお届けのゲームミュージック各種。キミのお気に入りはどれかな?

今回ご紹介するゲームミュージック関連の商品は、ざっと7つ。いやあ、こうして毎月紹介しているとつくづく思うんだけど、GMも立派に市民権を獲得したもんだねえ。それも優れた作品があったからだよね。今回の中に、掘り出し物はあるかな?

●とっておきのキモチ

▼新番組「ムカムカパラダイス」主題歌。KUKO(クーコ)の歌うこのCDは、オープニングとエンディングが2曲入って¥1,000で発売中。

●我等アイアンリーガー

新エンディングテーマを収録。¥930で発売中。

●キング・オブ・ファイターズ

▲高田延彦をはじめ、Uインターのイメージアルバムとも言うべきCD。¥3,000で発売中。

●オウガバトル

▲「伝説のオウガバトル」イメージアルバムのニューバージョン。新曲3曲を含む。¥3,000で発売中。

●HOPE

▲名付けて「歌いたくなるインスト」。矩形波倶楽部のニューCD。¥3,000で発売中。

●風の伝説ザナドゥ

▲J.D.K.による同ゲームのオリジナル未発表曲集。ゲームでは聴けない曲だ。¥2,500で発売中。

●YsⅣ J.D.K. Special

▲こちらも同じくJ.D.K.演奏の未発表曲集。ゲームに先がけ、¥2,500でこちらも発売中だ。

CM

データムポリスター製作の『コットン100%』のCM、もうみんな見た?

データムポリスターから発売のSFCソフト、『コットン100%』と『キーパー』のCMが放映されるぞ。『コットン100%』は来年、『キーパー』は年末にそれぞれ発売されるけど、それまでにこのCMを見て期待に胸をふくらませてほしいな。

あ、この場を借りて申し上げますとね、『キーパー』ってパズルゲーム、実に面白いんですよ。特に対戦が激アツ!! 出来のいいPZGです。一緒にプレイする友達がいるなら、ぜひ買って頂きたいですね。GB編集部オススメです、ハイ。

▲両作品とも、とっても面白いのでぜひCMもチェックしてね。特に『キーパー』!! イカスPZGなのだ。

君はもうチェックしたかな?

LIVE-CD

すぎやまこういち総指揮!! 渋谷公会堂にて録音の各種GMライブCD発売!!

10月17日、渋谷公会堂にて行われた「ゲーム音楽コンサート3」の熱演を収めたライブCDが、早くもソニー・レコードより発売されるぞ!

このCDは、すぎやまこういち氏作曲の『ドラゴンクエストV』『半熟英雄』をはじめ、彼のセレクションによる14ゲーム16曲を収録している。『スターフォックス』『ファイアーエムブレムII』『ゼルダの伝説』『MOTHER2・ギーグの逆襲』『トルネコの大冒険』『樹帝戦紀』『聖剣伝説2』『信長の野望・覇王伝』『レナス』『アルバートオデッセイ』『天外魔境』『エルファリア』など、実にそうそうたるラインナップだ。

発売は12月22日、値段は¥2,800。すぎやま氏の作曲によらない曲が、はたしてどうアレンジされているのか、ぜひ聞いて確かめてくれ!!

MUSICAL

愛と正義の美少女戦士、この冬再登場!!

今年の夏に全国3か所で公演されて、全席完売という記録を残し、大好評のうちに幕を閉じたバンダイスペシャルミュージカル「美少女戦士セーラームーン」がこの冬、東京ドームプリズムホールで再公演されることになった。前回は夏だったが、今回は冬の公演ということで、内容は少々変更される予定だ。

また、前回クンツァイト役だった望月祐多さんが地場衛を演じるなど、キャストにも若干の変更が見られる。夏に見にいった人も、新たな気分で楽しめるというわけだ。気になる料金の方は、S席三三〇〇円、A席二六〇〇円。日程、問い合わせ先は111ページのカコミ部分を参照してほしい。セラムンフリークよ、今年の冬はドームに集合だ!!

STII

ストII アニメ映画声優投票

来年の夏に公開予定の『ストII』映画製作に合わせ、カプコンではキャラクターの声優決定に、みんなの意見を大募集!! このキャラにはあの人しかいない!! てな意見を、思い切りぶつけてやってくれ!! 応募者の中から抽選で、300名にストIIグッズのプレゼントもあるぞ!!

●応募方法:『スーパーストリートファイターII』のキャラ16人全員の声を、それぞれ誰にやってほしいか明記し、官製はがきで応募すること。プロの声優に限らず、タレントやスポーツ選手でも可。

●応募先:〒163—91 東京都新宿郵便局私書箱27号 ストIIプロジェクトルームアニメGB係

●締切り:93年12月17日(当日消印有効)

KOEI

今月も光栄書籍＋CDの紹介だッ!!

今回は書籍に加え、光栄オリジナルCD2枚の情報が飛び込んできてるぞ。

光栄サウンドウェア5周年記念として、「光栄サウンドウェアヴォーカル・コレクション」のVol.1と2が発売される。これまでのサウンドウェアCD21作の中からヴォーカル曲20曲をセレクトし、Vol.1では朝をイメージした爽やかな曲を、2では夜をイメージした静かな曲を収録している。どの曲もゲーム音楽としてのみでなく、歌としての魅力をたたえたものばかり。

Vol.1は¥2、600円で発売中、2は12月21日に発売予定。どちらのCDにも光栄サウンドウェアのディスコグラフィを含むブックレットが付き、当時のエピソードなども掲載されているので、ファンなら必見だぞ。

●ヴォーカルコレクションVol.1&2

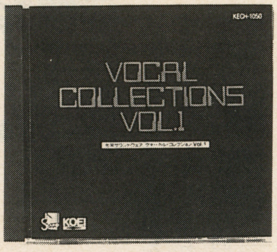

▲これはVol.1の方。本来ヴォーカルのない光栄ミュージックは、これでどう表現される？

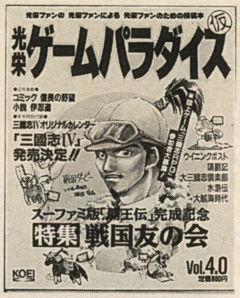

おなじみ、光栄の情報誌＆投稿誌。今回も多くの投稿ページ、そして企画が目白押し。今回は戦国時代を大特集。そして三國志RPGスタートに向け、プレイヤーを大々的に募っているぞ。￥880。

爆笑シリーズも、これで15冊目。今回のテーマは西遊記だ。孫悟空、沙悟浄、猪八戒、三蔵法師などのエピソードを、いつものノリで深く詳しく、面白く紹介してくれるぞ。神様、仏様、妖怪たちの話も見逃せない。￥1，000にて発売中。

こちらも同じ西遊記、しかしこっちはよりマジメに、より深く、よりカルトに西遊記の謎に迫る1冊だ。孫悟空は、なぜサルなのか？誰も考えもしなかった問題にも深く突っ込む光栄カルト倶楽部第4弾だ。こちらも発売中、￥1，200。

VIDEO

FFのOVAが製作決定!!

耳の早い読者諸君は、もうチェックしてるだろうか。あのスクウェアの『ファイナルファンタジー』のOVAが発売されるのだ!!

ストーリーは、『V』から遠く時を隔てた世界のお話。1本のストーリーとして完全に独立しているので、ゲームを知らない人でも楽しめるぞ。

これは間違いなく、ファンならチェックもの。価格等は未定だが、来年春に発売予定だ。

Hi-TECH

バーチャル・ビジョン社の携帯型バーチャルビジョン日本市場向け製品が初お目見え

超小型液晶ビデオディスプレイと光学反射レンズ、ステレオヘッドホンが組み込まれた「アイウエア」、そしてテレビチューナー、アンテナを収納した「ベルトパック」で構成され、ユーザーの視界にテレビやビデオ画像を映しだすという「バーチャル・ビジョン・スポーツ」が、いよいよ今年12月に国内で販売されることになった。

千葉の幕張メッセではそれに先駆け、10月に「第32回エレクトロニクスショウ」でこの商品が出展された。

これは常に自分の視界にテレビやビデオの画像を映しだすことができ、部屋の掃除をしながら好きな番組を見たり、ビデオ画像が見れたりというもの。

まさに映像もここまできたか、という感じだが、これで人間の娯楽、ひいては生活が変わりそうな予感がするぞ。テレビやビデオのように、家庭に浸透するのはいつだろうね？

↑使用前
使用後↵

MOVIE

アダムス・ファミリー2上映開始!!

誰でもその名前は知ってるんじゃないだろうか、あのアダムス・ファミリーの続編が12月中旬より全国でロードショー開始されるぞ。

今回も前回とほぼ同じキャスティングで、面白おかしいストーリーを展開してくれるぞ。話題に乗り遅れないために、これは冬には見に行かなくては！

コワイやらオカシイやら…

SEVEN

特番作成にあたりウルトラ警備隊員オーディション!!

来年3月に放映予定の特別番組「ウルトラセブン」の出演者を大募集!! 応募資格は、プロ・アマ・自薦・他薦を問わないぞ。配役など、詳しいことは以下の通り。

★募集する配役

ウルトラ警備隊隊員　男性(30歳くらい)	1名
ウルトラ警備隊隊員　女性(22～24歳くらい)	1名
女の子(15歳くらい)	2名
男の子(12歳くらい)	1名

★方法

履歴書(身長・体重・3サイズ、及び自己PRを明記)

写真(上半身・全身各1枚　最近撮影したもの)

★締切　　平成5年12月7日(必着)

★宛先

〒157 東京都世田谷区砧7－4－12

㈱円谷プロダクション　製作部

「ウルトラセブン　オーディション」GB係

©円谷プロ

GB唯一の女性ライター みにぃの
ゲーセンでデート

最近、雑誌を見ていると、やたら目立つのがコンピュータやらゲームやらの記事。雑誌といっても、もちろんゲーム雑誌じゃないわよ。いわゆる女性向けの雑誌……アンアンとかオリーブとか、ファッションの記事がメインになっているもの、よ。それも、メーカーが制作した記事広告（普通の記事っぽく見えるけど、実はメーカーが宣伝のために制作したページのこと。たいてい、ページのすみに『協力・○○電機』みたいなキャッチが入っているし、１社の製品しか扱っていないから注意すれば分かる。）じゃないから、なおさら驚いてしまうのよね。

バブルが崩壊して、外出するよりも家の中で楽しもう、っていう深〜い社会背景はともかくとして、なかなか画期的なことだと思うな。ゲームやコンピュータは、男性or少年誌のもの、っていう風潮（？）が多少なりとも違う方向に進んでいるのは、評価できると思う。

私が読んだ記事では、「ファイナルファンタジー」のソフト自体と、そのゲームグッズである「水晶のペンダント」を扱っていたんだけど、正直いって、実際にプレイした人が記事を書いたとは思えないものでした。ファッション雑誌ではなくても、某新聞のコラムでもストIIをはじめとする格闘ゲームを扱ったことがあったの。これが、例のＦＦの記事よりナニなシロモノで、誤字はいっぱいあるは、全然とんちんかんなことが書いてあるわで、もう脳死状態ってカンジ。

ゲームが、世の中の「異端なもの」でなくなってきたのはウレシイけれど、まだまだ周囲の認識って低いのよね。この続きは、次号で！

弟子・小ウメの
極楽TVゲーム!!

毎月毎月小ウメちゃんの辛口コラムを楽しみにしている諸君にはもうしわけないが、今月は諸事情により小ウメちゃんは１回おやすみ。ピンチ・ヒッターとして、私、業界一の便利屋さん、アニキ倉西がお送りするのだが、だぁ〜が、俺ってば、もしかして左下にもコラム持ってなかったっけ？　マズイ。……まいっか、許してくだしゃい。

というわけで、俺のゲームライフだな。左下のヤツはなんかメンドクサイこと書いてるから、ここは気楽に最近楽しんでるゲームのことでも書きましょうか。なにやってたっけなぁ、最近。あぁ、公私ともに馬ゲー三昧ですな。『クラシックロード』に『ウイニングポスト』。この二つを一日交代でプレイしている。はっきりいってCRは無敵モードに入ってますね。コワイモンなしッスよ（詳細は攻略記事を）。その反面、マイッテるのがWP。これがなかなか、ままならない。序盤は自分で調教もできないし、最序盤は出走登録も騎手選択も、調教指示も、なぁ〜んもできん。ただ自分の馬がどうなってしまうのか、ハラハラドキドキ見守るだけだ。しかし、その見守るだけ、という状態がこんなにも気持ちいいものだったとは っ!!　もしかして今俺がつらつら書いてきたような理由でWPを敬遠している馬ゲーファンがいたら、今すぐ悔い改めたほうがいいぞ。何もかも自分の思うがままにいくと思ったら、大間違い。ままならぬからこその、競馬なのであり、それがサラブレッドのロマンなのだ。電源を入れる。調教師の無根拠に強気な発言を聞く。持ち馬を出走させる。偶然にもいい騎手が乗ってくれる。しかし、負けるときは負ける、逆もまた真なりで、勝つときは勝つ。完全にWPに振り回される数時間が、瞬く間にすぎていく。真の馬ゲーファンならば、わかってくれるだろう。マゾヒスティックなまでに感情を揺さぶられる、それがWPの真の魅力なのだと。モミ手モミモミでユーザーにすり寄ってくる軟派なゲームの多い昨今、ひさしぶりに硬派の血統に出会えたようで、清々しい気持ちがするな。

アニキ倉西の
俺様のケツは真っ赤っ赤!!

実際問題、ウチの雑誌は他のゲーム誌と比較して、かなり内容は異なると思う。特にこれから続々創刊される大手出版社の雑誌とは、ずいぶん違ったものになるんじゃないかな？　何故か？　答えはカンタン、ネームバリュームだけで紹介するソフトを選んでいないからだ。実際に俺たち自身が遊んでみて、なるたけ公平な立場から、読者諸君におすすめできると判断したものだけを紹介していきたいと思うと、どうしてもこうなってしまうんだな、現状では。そのへんはね、諸君の利害とウチの雑誌は合致してる部分がある。諸君が少ないおこずかいの中から何を買おうか悩むように、俺たちも毎月毎月少ないカラーページを使って何をどうやって紹介しようか、頭を悩ませているんだから。お互い大変だぜ、こりゃ。（といっても来月号の本誌のラインナップにはけっこう期待してもらっていいと思う。これぞ！というソフトがまとまって登場しつつあるのだ。アレもコレも、本来なら４ページずつくらい使ってじっくり紹介したくなるようなソフトばっかりなのだ。モチロン既に手元に届けられている資料、サンプルROM、取材の結果を踏まえて言っているのだからマチガイない。）

な？　もう一度考え直す時間をもってみないか？　俺たちゲーマーは一瞬たりとも止まっては生きていけない。常に最新作を呼吸していなければ、息が詰まる。だが、その最新作は、絶対にカッコ良くなければならないはずだ。俺たちはこれからも、自分たちが信じたゲームをみんなと楽しんでいきたい。下らねぇマーケティングの結果なんかにゃ、つきあってらんねぇぜ。

渡辺血血子の地獄へ真っ逆さま！
METAL地獄車!!

今、最もカッコいいロックバンドを３つ挙げよ。Alice in Chaines, Butthole Surfers, Ministryえっ Ministryはロックバンドじゃない？　スイマセン、Panteraえっ、３つをオーバーしてる？　ごめんなさい、The Madcapsule Market's あっ痛い、Faith NO Moreモノを投げないで下さい。

それにしてもMinistryタイプというコピーにつられて、いろいろCDを買ってはみたが…。まずNine inch Nails、ミニストリーほど凶暴じゃないけどこれはなかなかイイ。Godflesh、あまり曲に起伏が無く、もっと機械的にリフがエンエンと続くカンジ。これもイイッス。Young Gods、「TV sky」はマァマァ良かったけど…。Hyperhead、良くない。OLD、全然良くない。Skatenigs、これはイイッス！　LARD、これもアル・ジュールゲンセンとポール・バーカー（共にミニストリー）の２人が参加してるからモチロン良し。Revolting Cocks、ミニストリーのメンバーによる別プロジェクトだが、ちょっと違う。11/28発売のアルバムに期待。日本のD.E.A.D、良くない。E.G.O、まだ聴いてない。とアタシは思いましたよ。ま、ミニストリーもどきを探してる人は参考にして下さい。GB読者にそんな人いるかしら？　いいバンドがあったら教えて下さい。さてさて、ここに書いてあることチンプンカンプンだわさ、それでも読んでるというお利口さんなキミ。キミも、たまにはアグレッシブな音楽世界ものぞいてみてはどうかしら？　そんな時はイキナリ、ハードコアなやつを選ばず、ちょっぴりハードなやつを歌詩を見ながら、じっくり10回ぐらい聴いてみてね。アナタもHM/HRの良さが味わえますように♡

independent〜／Butthole Surfers。ヘンタイグルーヴッ!!

ザ・裁判

そろそろメーカー各社様もお気づきな御様子。ママズイ……でもやめないぞ、エイエイ、オーッ!!

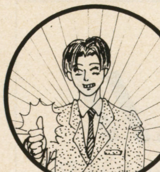

■弁護側反論

◀すべてのゲームに愛を！ わたしたちは、プレイできるだけでもありがたいのです!!

■検察側求刑

▶死ねクソゲーよ。

斬新なるカードバトルシステム！テンポが命です!!

やはり相撲は日本の国技でございます。その相撲がゲームになるのですから、ありきたりな格闘アクションにはできません。その意味で、今回カードバトルシステムを開発／採用されたスタッフのみなさまの見識の高さは評価に値すると思います。おかげでゲームのテンポも小気味よくサクサクといきます。相撲ファンならずとも、おすすめです。

■SFC
■イマジニア
■11月12日発売
■￥9800(税別)
■8M＋B.B

ナンなんだ?このバトル・システムは??理解できんぞ

どうして相撲のゲームだというのに、格闘アクションじゃないんだ？ カードバトル？ 俺にはさっぱり理解できんよ。そもそも力士が実名じゃない（若貴のみ実名）って時点でしらけるよなぁ、どうも。いかにも相撲ブーム便乗でございって、ミエミエだもんなぁ、ハァ〜。相撲ファンにもおすすめできませんな、正直な話。

美少女命なアナタには一も二もなく超超おすすめです

あの遊人先生がキャラデザインを担当されていますので、もう登場する女の子のカワイサ、愛らしさは品質保証済み。SFCにはうれしい美少女ものです。麻雀ソフトとしてのデキですが、これがオモシロイように勝ててしまうので、本当にオモシロイです。故に、次々と女の子のグラフィックが見れるのもうれしいかぎりです。ギャルゲーファンには超おすすめです。

■SFC
■バリエ
■11月19日発売
■￥8900(税別)
■8M＋B.B

オイオイオイッ!SFCでこりゃねぇんじゃねぇの?

PCエンジンじゃねぇんだからさぁ、こりゃねぇんじゃねぇの？ 仮にも大任天様謹製のSFCだよ、オイ。美少女ものはいいけど、なにもあの遊人にキャラデザインさせるこたぁないんじゃない？ ここまでやると本トHな感じんなっちゃうんだよなぁ。ハッキリ言ってそれ以外には売りもないし、目立つこともないしね。麻雀ファンはよしたがいいぜ。

DQに追いつき追い越せ！エニックス入魂の1作だ!!

久々にいい感じのアクションRPG秀作が登場してくれました。そのへんのZもどきやYもどきと比べると、ステージ構成の多彩さといい、ちょっと他にはないくらい味わい深いストーリーといい、本ト素晴しいの一言です。難しくもなければ簡単でもない、でもがんばれば突破できる難度も評価できます。早く2がプレイしたい、そんな気持ちにさせてくれる1本です。

■SFC
■エニックス
■11月27日発売
■￥9800(税別)
■12M＋B.B

今イチ目的がはっきりしないアクションRPGだなぁ

まず、目的地と目的地の間を自動的に連れられて行ってしまうというシステムが、俺にはどうにも納得できない。アクションRPGなんだから、やっぱり超簡単でもいいから敵を倒しながら次の目的地へと進んでいきたいよな。ま、アクション・ステージの構成が多彩なのは評価するけど、そのために魅力は半減している感じがするぞ。

全てのSLGゲーマーに、愛されるべき作品です

すばらしい、実にいいゲームです。断言しましょう、隣の彼は間違っています。初心者にも決して難しすぎることはなく、かつこれまでの『信長』シリーズから見事な発展を成し遂げているこのゲームを、歴史SLGの名作と言わずして何と言いましょうか。ファンなら光栄作品のすばらしさ、すでに存分にわかっているはずですよね。このゲームはあなたを裏切りません。

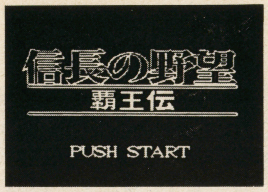

■SFC
■光栄
■12月9日発売
■￥12800(税別)
■12M＋B.B

相変わらずのシステムだ、これで全てわかるよな？

光栄のゲームってのは、オリャア好かねえんだ。大体さあ、どれもこれも同じシステムだろ？　初心者ってのをまるで無視してやがる。所詮マニアだけのモンなんだよ、歴史SLGってのは。武将の人数ふやせばいいってもんじゃねえって。複雑化の一途をたどるこの現状、オレは納得できねえな。値段もバカ高えし、やんねえよオレは。

ゲーム業界の年中行事です、みなさん、遊びましょうね

ファミスタ'94、正確には『ファミリースタジアム'94』ですが、これはもうゲーム業界の年中行事と化したソフトです。仮にもゲームファンを名乗るなら、絶対にアツクアツク対戦プレイに燃えなければなりません。これは義務です。もちろん、今回も様々な新フィーチャーが満載になっております。FCはもうしまってしまいましたか？　出してきてください。

■FC
■ナムコ
■12月1日発売
■￥3900(税別)
■4M

今さら……ってのが正直な感想かな、こればっかりは

今さらもう何をやってもファミスタはファミスタでしかないでしょう！　それ以上にも、それ以下にもなりようがないからなぁ。ま、当然ですけど新鮮味は0です。個人的には巨人の松井さえでていればそれでいいです。だいたいさぁ、このソフトを「ザ・裁判」のネタに選ぶこと自体がマチガイだって話があるよな。

よりリアリティある方向へSLGの近未来形登場だ!!

あの『シュバルツシルト』シリーズでウォーSLGの究極の形を提示して見せた工画堂スタジオから、一転、今度はよりリアルな戦闘が楽しめる小規模ウォーSLGの秀作が登場です。とにかく規模が小さくなった分だけ、一つのユニットに対してチェックしなければならない項目が激増し、まさに本物の戦場のようです。硬派でコアなSLGファンには絶対おすすめです。

■PCエンジン
■工画堂スタジオ
■12月3日発売
■￥8800(税別)
■S・CD-ROM

めんどくせぇなぁ、このテのSLGはなぁ～

まだな、バカでっかい戦艦やら空母なんかがバキバキ出てきてドッカンドッカン戦いまくる『シュバルツシルト』タイプの超大規模ウォーＳＬＧのほうがわかりやすいぞ、これなら。小規模ユニットのほうがリアリティは出るかもしれないが、そのせいでゲーム性が損なわれているような気がする……。モチッとな、一発でＯＫでってシステムがほしいところだよな。

天下無敵のキャラゲー、忍者亀シリーズ最新作です

コナミ様のバッキバキの演出が冴え渡るキャラゲー、忍者亀シリーズの最新作です。SFCといい、PCエンジンといい、MDといい、本当に最近のコナミ様は往時の勢いで演出力を発揮しまくってくれています。全ゲームファンにとって頼もしいかぎり。来年以降も、このままお願いいたします。個人的にも、重ねてお願いいたします。

■GB
■コナミ
■11月26日発売
■￥3600(税込)
■2M

カメカメカメカメカメカメカメカメカメ……マイッタ

マイッタよなぁ、おい。前々から思ってたけど、この忍者亀シリーズってさぁ、そろそろ考え直したほうがいいんじゃねぇかなぁ～、特にGBは。せっかくのキャラ（ってほどでもねぇか）がこれじゃダイナシなんじゃないか？　もっと亀一人一人(一匹一匹か？)の個性が出るような設計にしてほしいよなァ。これ以上はコワクて書けません。

も、最っ高ッスよ、これ！全GBユーザー必携の1本

も、最高でございます、この『カービィのピンボール』は！まちがいなく全GBユーザー必携の１本と申せましょう。ボールのスピードはそれほど速くはないので、電車の中でも立ったままでも十分プレイ可能です。台の構造も理解しやすい取説いらずで、本当にありがたいかぎりです。定価の￥2900（税込）も、涙がチョチョ切れるほどうれしいかぎりでございます。

■GB
■任天堂
■11月27日発売
■￥2900(税込)
■2M＋B.B

あれ？ボールがよく見えんぞ……マイッタなぁ～

まず企画はいいだろうな、これ。カービィなんてもともとただのマル、パ○夫くんみたいだもんね(失礼！)、ピンボールのボール役にはぴったりだ。ただし、これはＧＢ故の哀しさなのだが、時々ボールを見失ってしまうことがある。スピードがついてるときなんて本トやっかいなんだよなぁ。これぱっかりはなんとかならんかなぁ……。

GB NEW RELEASE SCHEDULE!!

スーパーファミコン

●12月発売のソフト

3日 ワールドクラスラグビー2 一国内激闘編'93—
《ミサワエンターティメント》価格未定／B
10日 スーパー勝馬投票券（仮称）
《ミサワエンターティメント》価格未定／B
22日 スーパードラッケン（仮称）
《ケムコ》価格未定／16M+B
中旬 バトルZEQUE伝（仮題）
《アスミック》価格未定
下旬 決戦／ドカポン王国（ランド）IV（仮称）
《アスミック》価格未定／容量未定
未定 お茶の間伝説
《アイ・ジー・エス》価格未定／8M+B
NBA'94（仮称）
《EAビクター》価格未定／容量未定
けろけろけろっぴの冒険日記～眠れる森のけろりーぬ～
《キャラクターソフト》価格未定／4M
総合格闘技～アストラルバウス2
《キングレコード》価格未定／12M+B
ソウル&ソード
《ザムス》¥9500（予価）／B
スーパーリアル麻雀PIV（仮称）
《セタ》¥9800（予価・税別）／16M
メルヘンアドベンチャーコットン100%
《データム・ポリスター》¥8900（税別）／12M
特典シングルCD付き
北斗の拳7
《東映動画》¥9700（税別）／20M
超ゴジラ（仮題）
《東宝》価格未定
エスパークス
《トミー》¥9500（予価・税別）
幽☆遊☆白書（仮称）
《ナムコ》価格未定
エースをねらえ／
《日本テレネット》価格未定
MOTHER2ギーグの逆襲
《任天堂》¥9800（税込）／B
新・桃太郎伝説
《ハドソン》価格未定／容量未定+B
宇宙レース アストロゴーゴー
《メルダック》価格未定
スーパーピンボールビハインド・ザ・マスク
《メルダック》価格未定
サッカーキッド
《やのまん》¥9800（税別）／8M

●発売日未定のソフト

93年秋 アラジン
《カプコン》価格未定
スーパー3Dベースボール
《ジャレコ》¥12800（予価・税別）／12M+Bア
鬼塚勝也スーパーヴァーチャルボクシング
《ソフエル》価格未定／8M
ダウンタウン熱血べーすぼーる物語～野球で勝負だ！くにおくん～
《テクノスジャパン》¥9600（予価）／12M+B
93年冬 モンスターメーカー3（仮称）
《ソフエル》価格未定／16M+B

年内 ウルフェンシュタイン3D（仮称）
《イマジニア》価格未定
ラスベガスドリーム
シェラザード伝説黄金の帝国第1章光と闇の序曲
《カルチャーブレーン》¥9700（予価）／B
超幻魔大戦
《ケイ・アミューズメント》価格未定／B
餓狼伝説2
《タカラ》¥9800（予価）
スーパー人生ゲーム
《タカラ》価格未定
雀獣学園（仮称）
《バリエ》¥8900（予価・税別）／8M
中嶋悟監修スーパーF1ヒーロー2（仮称）
《バリエ》¥9800（予価・税別）／8M+B
雲にのる
《ヘクト》価格未定／B

●94年発売のソフト

1月 ホッケー'94（仮称）
《EAビクター》
2月 G2 ジェノサイド
《ケムコ》価格未定／16M
シェラザード伝説黄金の帝国第2章帝国の遺産
《カルチャーブレーン》¥9700（予価）／B
マッデン'94（仮称）
《EAビクター》価格未定
94年 かまいたちの夜
《チュンソフト》価格未定
未定 スーパー将棋2
《アイマックス》価格未定
スーパー麻雀2
《アイマックス》価格未定
R-TYPEIII
《アイレム》価格未定／16M
大工の源さん（仮称）
《アイレム》価格未定
スーパーフルメタル
《アクレイムジャパン》¥8800（予価）／B
T-2 ザ・アーケードゲーム
《アクレイム・ジャパン》¥8800（予価）／8M（スーパースコープ+マウス対応）
鋼鉄の騎士2（仮称）
《アスミック》価格未定
ナイス DE ショット
《アスク講談社》価格未定／8M
KABUKIROCKS
《アトラス》価格未定／12M+B
レッド・オクトーバーを追え／
《アルトロン》価格未定
ドラゴンクエストI・II
《エニックス》価格未定／B
南国少年パプワくん（仮称）
《エニックス》価格未定
甲子園3
《ケイ・アミューズメントリース》価格未定／B
ビデオキッド
《ケムコ》価格未定
ブレストリック（課題）
《ケムコ》価格未定
スーパーノヴァ
《コピアシステム》価格未定

BASTARD//
《コブラチーム》価格未定
将魔
《サミー》価格未定
高校サッカー全国制覇の夢
《サンソフト》¥8000
ヴェルヌワールド（仮題）
《ザムス》9800（予価）／B
ファーストクイーン
《シーツゥーワールド》価格未定／B
スーパーJカップサッカー2（仮称）
《ジャレコ》価格未定／4M
ラッシング・ビート修羅／16M
《ジャレコ》価格未定
イデアの日
《ショウエイシステム》価格未定
ノスフェラトゥ
《セタ》価格未定
アミュージングドリーム
《タカラ》価格未定
ザ・ラストバトル
《テイチク》価格未定
テクモスーパーボール（仮題）
《テクモ》価格未定
戦国伝承
《データイースト》価格未定
おさなりダンジョン
《データム・ポリスター》¥8800（税込）
ソードマニアック
《東芝EMI》価格未定
スーパーUNO
《トミー》¥9500（予価・税別）
イースIVMASKOFTHESUN
《トンキンハウス》価格未定／B
マサカリ伝説・RPG編
《トンキンハウス》価格未定
ウイニングジョッキー（仮称）
《ナムコ》価格未定
スーパーバックランド（仮称）
《ナムコ》価格未定
ブルークリスタルロッド（仮称）
《ナムコ》価格未定
サウンドファクトリー 音楽工房（仮称）
《任天堂》価格未定
スパークリングショット（仮題）
《任天堂》¥8000（予価・税込み）
SFC原人
《ハドソン》価格未定／12M
熱血バレーボール ニッポンチャチャチャ
《パック・イン・ビデオ》¥8800（税別）／8M
バブジーの大冒険
《パック・イン・ビデオ》¥9800（予価・税別）／8M
ファイナル・ノックアウト
《パック・イン・ビデオ》¥8800（予価・税別）／8M
サンサーラナーガ
《ビクター・エンタテインメント》価格未定／B
ザ・心理ゲーム
《ヴィジット》価格未定
フェイスボール2000
《ビー・ピー・エス》価格未定

ジミーコナーズのプロテニスツアー
《ミサワエンターティンメント》価格未定
バトルトード
《メサイヤ》価格未定／8M
SDガンダムX2（仮題）
《ユタカ・バンダイ》価格未定
トールキンの指輪物語～第1話～
《ロジーク（ジー・アミューズメント）》価格未定／16M+B
ファイナルストレッチ
《ロジーク（ジー・アミューズメント）》価格未定／12M+B

ファミコン

●発売日未定のソフト

93年秋 ロックマン6
《カプコン》¥7800（予価・税別）／4M
未定 ZARKLEGEND大魔王ザーク伝説
《ジェイアンドユー》¥7800
スペースオペラ大いなる神々
《ソフトウエア工業》価格未定
グローブビート
《タイトー》価格未定／2M
ハリキリバレー
《タイトー》価格未定／2M
RPG人生ゲーム
《タカラ》¥7800（予価）
くみおくんのストリートバスケ（仮称）
《テクノス・ジャパン》価格未定／2M
ゼルダの伝説1
《任天堂》価格未定
フィリックス・ザ・キャット
《ハドソン》¥5800
ろくでなしブルース
《バンダイ》¥7800（予価）
なかよしといっしょ
《ユタカ・バンダイ》価格未定

ゲームボーイ

●12月のソフト

22日 ミッキーマウス
《ケムコ》価格未定
下旬 馬券王V3
《アスミック》価格未定

●発売日未定のソフト

93年秋 天地を喰らう
《カプコン》¥4800（税込）／2M+B
年内 クリスティーワールド
《アクレイムジャパン》価格未定／1M
T-2 ザ・アーケードゲーム
《アクレイムジャパン》¥3980（予価）／1M
女神転生外伝 ラストバイブルII
《アトラス》価格未定／2M+B
鉄道王
《デービーソフト》¥3500（税込）
UNO スモールワールド
《トミー》¥3980（予価・税込）／2M
マサカリ伝説・RPG編
《トンキンハウス》価格未定／B
MAJESTIC MAGICIAN（仮題）
《NICS》価格未定
メトロパニック（仮題）
《日本物産》価格未定

Check! SFC

『ファイアーエムブレム 紋章の謎』が12月予定から1月21日発売に延期されてしまった。残念無念。ま、なんだ。ウチの雑誌の進行としてはOKなんだけどね（苦笑）。てなわけで、来月は巻頭でドドンとご紹介するぞ。年末年始のSFCはコイツで決まりでしょうか？ それくらいの高い完成度はありましたよ、うんうん。

Check! GB

なんだかますますリリース本数が減ってきているような気がするGBですが、11月は期待のソフトが2本。『女神転生外伝 ラストバイブルII』と『カービィのピンボール』。この2本は全GBユーザー必携でしょう／ これだけで年末年始を過ごせてしまうという話もあるな。あとは来年の『ワリオ』待ちかな？

Check! PC

さてさて困ったPCエンジン。これはどうしたものか……。『機装ルーガ』と『真・女神転生』を除くと、本当に注目に値する作品がないように見えるのだが……。RPG、SLGに興味のない人は、『ボンバーマン'94』でガンガン殺し合って、よいお年を向かえてください。来年は大丈夫かなァ～、PCエンジン。

GB NEW RELEASE SCHEDULE!!

ルクル
《ビック東海》価格未定／4M+B
スターウォーズ
《マイクロわーるど》¥4200（予価・税込）／1M
バトルトード
《メサイア》価格未定／1M

PCエンジン

●12月発売のソフト
未定　エメラルドドラゴン
《NECホームエレクトロニクス》価格未定／SCD
サークIII（仮称）
《日本テレネット》価格未定／SCD
イースIV
《ハドソン》価格未定／SCD
オーロラクエストおたくの星座INANOTHERWORLD
《パック・イン・ビデオ》価格未定／SCD

●発売未定のソフト
93年秋　アンジェラス2～ホーリーナイト～
《アスミック》価格未定／SCD
マジクール
《NECホームエレクトロニクス》¥6800（税別）／SCD
年内　ホッパーキャット（仮題）
《NECホームエレクトロニクス》価格未定／HuC
オフ・ザ・ウォール
《テンゲン》価格未定／HuC
マーブルマッドネス
《テンゲン》価格未定／HuC
餓狼伝説2
《ハドソン》¥6000（税別）／アーケードカード対応
ボンバーマン'94
《ハドソン》価格未定／SCD

●94年発売のソフト
春　龍虎の拳
《ハドソン》¥6000（税別）／アーケードカード対応
コズミックファンタジー4　銀河少年伝説
《レーザーソフト》価格未定／SCD
未定　ブランダーズ
《アイ・ジー・エス》価格未定／SCD
PD3（仮称）
《アイレム》価格未定（税別）
アルガノス
《インアテック》価格未定／SCD
スーパーダライアス
《NECアベニュー》¥7800（税別）／SCD
《NECアベニュー価格未定／HuC
モンスターメーカー
《NECアベニュー》¥7800（税別）／SCD
ワードナの森
《NECアベニュー》価格未定／SCD
風の伝説ザナドゥ
《NECホームエレクトロニクス》価格未定／SCD
21エモン～めざせホテル王～
《NECホームエレクトロニクス》¥6800／HuC
ブランディッシュ
《NECホームエレクトロニクス》価格未定／SCD
ぽっぷるメイル
《NECホームエレクトロニクス》価格未定／SCD
女神天国（パラダイス）
《NECホームエレクトロニクス》価格未定／SCD

サイレントメビウス
《角川メディア・オフィス》価格未定／SCD
JPLEAGUE
《クリーム》価格未定／HuC
悪魔城ドラキュラX
《コナミ》価格未定／SCD
芸者ウォリアーズ
《タイトー》価格未定／CD両方
50th
《テイチク》価格未定／SCD
ピーターパックラット
《テンゲン》価格未定／HuC
マジカルパズル・ポピルズ
《テンゲン》価格未定／HuC
ウィザードリィI・II
《ナグザット》価格未定／SCD
風雲
《ナグザット》価格未定／SCD
クイズ文化祭（仮称）
《ナグザット》価格未定／SCD
ダウンタウン熱血物語
《ナグザット》価格未定／SCD
もってけたまご
《マグザット》¥6400（予価）／SCD
闇の血族
《ナグザット》価格未定／SCD
超英雄伝説ダイナスティックヒーロー
《ハドソン》価格未定／SCD
ブラドギア
《ハドソン》価格未定／SCD
Might & MagicIII
《ハドソン》価格未定／SCD
ロードス島戦記II
《ハドソン》価格未定／SCD
ワールドヒーローズ2
《ハドソン》¥6000（税別）／アーケードカード対応
ただいま勇者募集中
《ヒューマン》価格未定（税込み）／SCD
アルシャーク
《ビクター・エンタテイメント》価格未定／SCD
とらべらーず！～伝説をぶっとばせ～
《ビクター・エンタテイメント》価格未定／SCD
GODS
《PCMコンプリート》価格未定／SCD
ラストハルマゲドン（仮題）
《ブレイングレイ》価格未定／SCD
ホームデータの囲碁（仮題）
《ホームデータ》価格未定／HuC
FRAY-Xak外伝（仮称）
《マイクロキャビン》価格未定／SCD
ダイノフォース
《ユニポスト・オブ・ジャパン》価格未定／HuC
SWORDMASTER（仮題）
《ライトスタッフ》価格未定／SCD
ブルーフォレスト物語
《ライトスタッフ》価格未定／SCD
機動警察パトレイバーシャフト編（仮題）
《リバーヒルソフト》価格未定／SCD
コズミックファンタジー4銀河少年伝説（仮題）
《レーザーソフト》価格未定／SCD

メガドライブ

●12月発売のソフト
未定　Normy（仮称）
《EAビクター》価格未定／容量未定
ファンシースターIV
《セガ》¥8800（予価）／B

●発売未定のソフト
未定　センチュリオン（仮題）
《EAビクター》価格未定／4M
ディープスキャナー
《サミー》価格未定
ビートフォース
《サミー》価格未定
デビルバスター（仮題）
《シムス》¥7800
サージングオーラ
《セガ》¥8800（予価）／B
雀皇登龍門
《セガ》¥6800（予価）／B
沈黙の艦隊
《セガ》価格未定／B
V.R（バーチャレーシング）
《セガ》価格未定／B
フラッシュバック
《セガ》価格未定
マルチ野球（仮称）
《セガ》価格未定
メタルハンマー（仮称）
《セガ》価格未定／B
洗脳ゲームTEKI・PAKI（てきぱき）
《東亜プラン》価格未定
ローリングサンダー3
《ナムコ》価格未定／16M
メタルファング
《ビクター・エンタテイメント》¥6900
エイリアン3
《ビック東海》価格未定／4M
ゼノン2
《PMCコンプリート》¥8600（予価）

MEGA-CD

●12月発売のソフト
未定　VAMPIRE KILLER
《コナミ》価格未定（税別）／8M+B
バーニングフィスト
《セガ》¥8800

●発売日未定のソフト
93年秋　ぷっぷるメイルSCD（仮題）
《セガ・ファルコム》価格未定
年内　テラフォーミング
《パック・イン・ビデオ》¥6800
アイオブザビホルダー
《ポニーキャニオン》¥5800（予価）
マイトアンドマジックIII
《CSK総合研究所》価格未定
未定　リーザルエンフォーサーズ
《コナミ》価格未定
真・女神転生
《シムス》価格未定

Vay（ヴァイ）～流星の鎧～
《シムス》¥7800
ポリゴンゴルフ（仮題）
《シムス》価格未定
狼兵（ランピン）
《価格未定》価格未定
プレゼンスノスタルジア
《シュールド・ウェーブ》価格未定
アフターハルマゲドン
《セガ》価格未定
いしいひさいちの大政界
《セガ》価格未定
ウィング・コマンダー
《セガ》価格未定
AX101（仮称）
《セガ》価格未定
シャドウラン
《セガ》価格未定
ジョーモンタナフットボール
《セガ》価格未定
スーワーシャーク
《セガ》価格未定
ダークウィザード～蘇りし魔導師～
《セガ》¥6800
ナイトトラップ
《セガ》¥7800
蓬莱（ホウライ）学園
《セガ》価格未定
夢幻の如く
《セガ》価格未定
ロードス島戦記
《セガ》価格未定
イースIV・マスクオブザサン（仮題）
《セガ・ファルコム》価格未定
シスターソニック（仮題）
《セガ・ファルコム》価格未定
スーパー大戦記SCD（仮題）
《セガ・ファルコム》価格未定

ゲームギア

●発売日未定のソフト
未定　ゴルフ（仮題）
《シムス》価格未定
アウトラン・ヨーロッパ
《セガ》価格未定
ザ・シンプソンズVSザ・スペースミュータント
《セガ》価格未定
ソニック・ザ・ヘッジホッグ3（仮称）
《セガ》価格未定
対戦麻雀　好牌
《セガ》価格未定
ドナルドダック2（仮称）
《セガ》価格未定
バトルトード
《セガ》価格未定
魔導物語1～3つの魔導球
《セガ》¥5500（予価）
ヤング・インディ・ジョーンズ
《セガ》価格未定

Check! MD

MDはいいんじゃないの、この年末年始。特にMCDの『夢見館の物語』『ナイトトラップ』には大注目。MD－ROMのほうも、既に発売されているものだが『アラジン』が超おすすめ。ピンボールファンには『ソニック・スピンボール』もあるしね。来年はチト大きめのMD展開も考えてますので、お楽しみに。

Check! GG

期待はもう！これよ、これッ!!『モータルコンバット』ッス。使用できる人数は減っちゃったけど、あのGOROもいるし、対戦もできるし、言うことないね。どうも。あとはもう発売されてるけどやっぱ『ソニック＆テイルス』。これね、かっ飛びコンテストが1月まで続くからね。まだまだやり込みは必要でしょう!!

■from Editors

なんせ先月まで「新・携帯主義革命宣言」なんてコーナーをやってたくらいだからね。僕は持って歩けるゲーム機が大好きなのよ、うん。リンクスも欲しいしね。
てなわけで、おすすめは以下の3本ということで……
『ラストバイブルII』（GB）
『ソニック＆テイルス』（GG）
『カービィのピンボール』（GB）
これは個人的に買います。発売日より先に持ってたらゴメンね。

ボンバーマン道場〈第四講〉

師範
渡辺吸一
（バスト103㎝）

爆破アート

ドーン。爆発こそアート。その音、その色、その破壊力、そして吹き飛ぶお婆ちゃん。漫画における爆発表現では「アキラ」の大友克洋、「ドラゴンボール」の鳥山明がなかなか良い仕事をしておる。ゲームの世界ではどうであろうか。ゲームでは、色付き音付き動き付き、ともっとリアルでシビれるエクスプロージョンを感じる事ができる。目を閉じると脳裏に浮かぶのは「R・TYPE」の爆発。まず音が良い。どぷしゅって感じでアレの爆発は快感。みんなもゲーム中、ボスが死んだ時の爆発グラフィックには注目し心奪われろ。

秘技伝授

秘技7 はさみうち

敵を爆弾で挟んで消滅せしめる高等テクニック。相手を追い、セットし相手を追い抜き、相手の前にまたセットするのが最もムズい。

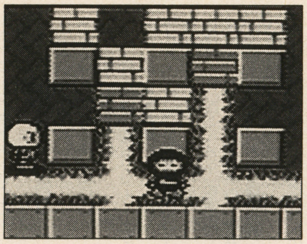

▲敵と走り会って直前で爆弾をセットし、180℃ターン。爆弾をけって挟むなど色々応用してみよう。

スクープ!!

ボンバーマン'95かっ!?

大ニュース！　先日、編集部のソフトを漁っていて見つけたソフトをセットしてみてびっくり。画面に映ったのはボンバーマン！　しかも沢山いる。タイトルは横文字なので読めなかったが、このゲームの画期的な点はボンバーマンをプレイヤーが操作できない所であろう。プレイヤーは変な小僧を操作するのだ。その小僧こそ、ボンバーシリーズ第一弾、FC版「ボンバーマン」において、最後にボンバーマンが変身した小僧ではないかッ!!　謎は謎を呼び彼は穴を掘る。

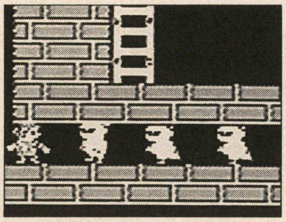

▲この画面を見てるとなぜかナツカシイ感じがしてくる。8年くらい前のカンジ。ハドソン恐るべし。

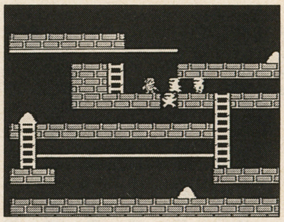

▲爆弾を置けないボンバーマンの登場は世界をシンカンさせ、月刊爆破ファンでも賛否両論である。

秘技8 アレ

かなり危険な技。敵が来た時にアレをこうして、追い込む。その後ああして、こうしてボムをセット。ギリギリまでアレだ。

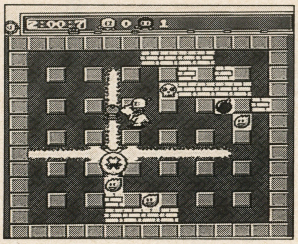

▲この通り。グッとこう持ってくるのがコツ。サッと来たらグッとして、ヤッとばかりにこうだっ!!

徹底攻略

ボンバーマンのアドベンチャーゲーム、「東京駅爆破事件～その時、家政婦は見た」ですか？　そんなモノはありませんが、勝手に想像して、勝手に徹底攻略してみました。まず横浜駅にいる鳩を二回クリックすると山田くんが怒る、その後、竜神湖に行くと管理人が泣いているので爆破。そうしたらポチの尾をクリック、すると田中君が踊りだすので「ねじ切る」のコマンドを実行する。これでOKだっ!!

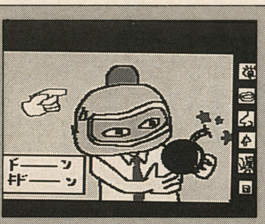

▲画面はマックで描こうとしたらケチャップとかピクルスとかが、こうアレして、ピー

だん吉、エバのおまけコーナー

㋙どーもーっ、読者コーナーを担当するコトになったジャッキーでーす！
㋟太郎でーすっ!!
㋳やまちゃんですー！
㋮マサヒコでーす♡
㋜スミスデース。
㋙ドーン、ドドーン！
㋳ヤンアルヨー！
㋜右のスペースがもったいないデース。
㋷リリカよ～、ヨロシクね♡
㋳哀号。
㋫フレディでーす。
㋟だんだだんでーす。
㋳哀号。
㋟ちょっとハガキを見てみよう。えーと…
●友達んちでボンバーマン道場にのってた秘技6の「呼んでドン」をやったら絶交させられた。秘技6は友達なくすかくごがないとできないとおもう。
（青森県／高橋保文くん14歳）
㋫プップープップカプー
㋙えーっ!?　可哀いそー。ホントにー？
㋫プップカプープープップップー
㋟なんとか、その友達と仲なおりしてネ。
㋳B29だしねー。
㋫プップカプップカプププップー
㋮うるさいよオマエ、プープー。写植屋さんの身にもなれっ!!
㋷あーっ、アタシ今、スッゴい面白い事考えちゃったーっ!!　あのねー、3人一組でアタシの所に来て右から順に「ボンバボンバ」って言うのね、そしたらアタシがー、…あっマチガイ、やっぱ今のナシー。
㋳哀号。

▲岐阜県／緋桜みずの　いいぞおっ!!

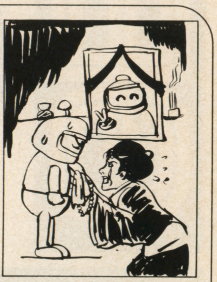

▲山形県／キャシーヌ　いいよぉ!!

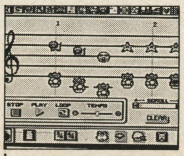

▲ゲームボーズの送ってくれた曲をマリ

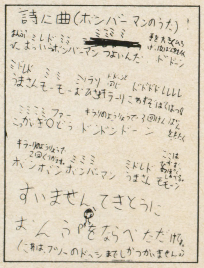

▲島根県／ゲームボーズ　最高だあっ!!

爆弾銀河小説

アレフはダークエルフと人間とのハーフで、ミトの村では糸の商人をしていた。ある日、アレフは恋人のカミーラが三匹の竜のいけにえとなることを知り、「そんなのやだ」と言った。それから200000年後の日本。太郎は薬屋の息子で、彼の服からはいつも硝煙のにおいがした。魚屋の吉井さんは太郎のそでから、導火線が出ているのを見たという。そんな事から太郎は仲間にヘリウムと呼ばれていた。その頃、信長は全国統一を目指し、愛車ポルシェのキーを回す。イグニション。エクスプロージョン。謎の深まる中、明美は単身中国へ飛ぶ…。

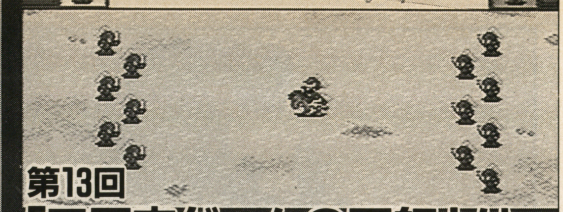

Strategy Game Review

出光煌生の

烈風戦国史

第13回

「三国志ゲームの軍師とは」

どれもこれも、みんなそうだ。三国志のゲームは、武力のない武将じゃ戦争に勝てない。だが、三国志の魅力とは、武力が全てだったろうか?

いくら頭が良くても、戦争には勝てない。これはおかしいのではないか!?

昔から、僕は常々思っていたことがあるのだが、なぜ三国志のゲームは武力の高い武将ばかりが強く、頭のいい武将は戦闘の役に立たないのだろう。どのゲームでも結局、戦闘といえばユニットのぶつかり合いで、ユニットの強さは部隊を率いた武将の武力で決まる。このシステムでは、知力だけの武将は参戦した途端にやられてしまうから、とてもじゃないが戦争には出せない。だからいつも予備扱いにされたり、城の中に閉じこめられたりする。小説のように、戦略に長けた軍師が大軍を率いて華麗に敵を蹴散らす、なんてシチュエーションには、まるでお目にかかったことがない。

だが、三国志の魅力とは、武力だけでは表現できない。軍師の策略、戦略の妙があってこその三国志だ。ゲームを作るにあたって、武将の数を多くするのはいい、リアルタイムを追及するのも結構だ。しかしなぜ、これほどまでに軍師の戦場における立場というものは無視されてしまうのだろう。

三国志ゲームの歴史をひもとけば、光栄の『三國志』がまず先駆ということになる。これは前述の、部隊が武将に率いられてユニット戦を展開するタイプで、これが定着したがためにユニット戦闘ゲームがあふれることになったと言っても過言ではない。

しかしもちろん、それが悪いというわけではない。初期の作品としては実に良くできた戦闘システムだったし、ゲーム自体もこれ以上はないというくらいすばらしいものだった。ただ光栄は、このシステム（元々『信長の野望』から受け継いだものだが）に落ち着いてしまい、またこのゲームがあまりに偉大なベストセラー作品となったため、他社までがこのシステムに習ってしまった。結果、似たようなゲームしか作られなくなってしまったのだ。

『三國志』が軍師の戦闘における役割を確立しなかったため、他社の作品もこの点に注目はしなかった。『三國志Ⅲ』では、それまで武将を引き抜くときの目安くらいにしかならなかった軍師の能力に新しく「落とし穴を掘る」というのを加えたが、これだって敵軍に大打撃を与えられるわけではないし、第一みみっちい。軍師の仕事が穴掘りというのは情けない話だ。

そんな中にあって、唯一納得できる軍師システムを持ったゲーム、それがPCの『英雄三国志』だった。このゲームの戦闘は、コマンド選択方式（ちょっと違うが）になっていて、突撃や火計、防御などの各コマンドをお互いに選び、相手の作戦との相性で戦局が変わるというもの。敵の突撃に対し防御を実行すれば相手を返り討ちにできるし、突撃をかけたときに相手が逃げれば追撃戦となる。

その際、頼りになるのが軍師の助言なのだ。軍師が敵の作戦を見破り、「敵は火計でくるでしょう」などとアドバイスしてくれれば、こちらはそのウラをかいて敵を撃退できる。つまり、勝敗は軍師の知謀にかかっているのだ。

兵力の多さや武将の強さも、もちろん勝敗に関わってくる。当然一騎討ちだってある。このシステムが、一番本物に近いのではないだろうか。

残念ながら『英雄三国志』は、一国々の制圧が簡単すぎるため、長く遊べるゲームではない。しかしながら、このシステムと光栄作品の領土経営システムを合わせれば、最高の三国志ゲームができそうな気がする。

SLGもRPGも、部分的に良いゲームはいくつもあるが、それら全ての長所をミックスしたゲームは、未だかつてない。もちろん各メーカーにはそれぞれの持ち味があるから、全てをミックスしたゲームがいいかどうか、それは別の話になる。

とにかく、既存のシステムの上にいくら新しいものを築いたところで、根底にあるものが同じなら似たりよったりのものになるのは避けられないのだ。

この上は、画期的な軍師システムの三国志ゲームを期待するしかない。一騎討ち、部隊戦、確かに魅力的だ。しかしそれ以外の要素のゲーム化が、難しすぎるということも決してないはず。

諸葛亮孔明が大軍を布陣し、敵軍を静観する図——思い描くとゾクゾクしてくる。マニアだからだろうか（笑）。

小説でカッコいいと思った場面、それを再現することが歴史SLGフリークの喜びなのだ。

頭で戦いたいよな、やっぱし。

英雄三国志

前々回も少し紹介した、ＰＣ－ＳＣＤ専用のＳＤ三国志ゲーム。いくつかのシナリオが用意されており、１シナリオのプレイ時間は短いためあまり腰を据えてやるタイプではないが、軍師が戦争に勝てるというシステムは実に評価できる。

©1993 IREM CORP.

おたっく倶楽部

by 秦 智彦 *hata, tomohiko* 22

ウルトラマン、世界を翔ける

日本の映像文化で世界に誇りうるものがあるとすれば、「ウルトラマン」を生みだしたことにあろう。小津や黒沢、チャンバラ、ゴジラもそれなりにスゴイものがあるがあえて日本独自（オンリー）、と強調するほどではない。これらにはよその国に類似で先行するものや（パクリもふくめて）一段上をいくものがあるからだ。

では、なにゆえ「ウルトラマン」が特筆されうるのか。

それは設定、巨大な宇宙人が地球人と協力して怪獣に立ち向かう、というドラマの世界観である。

それまでにも「超人（スーパーマン）」をとりあげたドラマはあったが、これほどまでに巨大でしかも高度な知性美をたたえ超人はなかった。その超人が「敵」＝撃滅すべき存在でなく人類の味方になってくれること、これは考えてみれば世界の映像作品の中でもかなり特異な展開を持つドラマといえる。

そして30分の枠の中で怪獣の出現に始まる話が起承転結し、超人の登場が番組終盤しかも3分間という制限付き、さらに以後のシリーズでもこの根幹が基本的にうけつがれ類似番組にも陰に陽に影響を与えた、というのもかつてなかったことである。

これらは円谷プロの文芸主任であった脚本家の故・金城哲夫によって案出された。近年ややもすると無検証的な過大評価をもって語られがちなのが気になるが、こうした世界観を創造した点だけでも彼はたしかに非凡の人であった。

この「空想特撮シリーズ ウルトラマン」が企画当初から、海外への売り込みも考慮された番組であったことはわりあい知られてる。モノクロや生放送もふつうの当時の国内テレビドラマの中にあって、破格の製作費をつぎ込んだ完全なカラー作品であることなどはそのあらわれだ。

しかしながら海外とくに欧米文化圏では（実際に視聴して楽しむ児童は別にして）なかなかこの「異様な」世界観のドラマが理解できなかったようである。

これはなにも毎週のように破壊された都市が翌週にはもう直ってる、といった類いのツッコミではなく、前述した設定・世界観そのものが異質に映るらしいのである。

有名なエピソードだが海外スタッフとの打ち合わせ時、ウルトラマンのあの銀白色は皮膚なのかスーツなのか真剣に討議されたことがあった。アニメ「ウルトラマンUSA」では、スーツと捉えたアメリカ側の意識が反映しているようだ。ちなみにタイとの「ウルトラ六兄弟VS怪獣軍団」中の白猿神ハヌマーンも衣装的である。

また謎の宇宙人が人類となんら葛藤を経ずして味方になってくれることの異様さもある。この点はオーストラリアとの合作「ウルトラマンG（グレート）」でUMA（ユーマ）が初遭遇のGに威嚇をかけたことの方がむしろ常道だろう。

世界と接触したウルトラマンはそのつどあらためて、その本質を問いかけてくるのだ。

国内でも最近になってこうした「ウルトラマンの世界観」は様々な論者によってようやく検討の対象になりつつあるようだ。

しかし現在30代以下でこうした「異質さ」に疑問をもってウルトラシリーズを見てた人は多くはあるまい。そして「子供のまんが」として卒業したつもりになっていても、ひとたび虚心になれば違和感なく今なおビデオでけっこう楽しめてしまってるはずである。

鑑賞の対象を一度徹底的に相対（つきは）化（な）してみることは、無意味ではないし、時には大切でもある。しかしそのことで自らが感じる面白さについてなんら恥入る必要はないだろう。

「ウルトラマン」を違和感なく楽しみえる同好の士諸君。わが日本映像文化がうんだ偉大な結晶群におおいに感謝しようではないか！

日米合作の新作「ウルトラマンパワード」はまもなくビデオリリース。アメリカのハリウッドスタッフの全面的な支援を得ての仕上がりがなによりも見どころだ。売りは、怪獣やストーリー展開ともども初代ウルトラマンをふまえてるところ。（第一巻、凶悪護送犯ベムラーのかわりはバルタン星人で始まる！）左の文でも触れたが、アメリカ側のクリエイターが初代ウルトラマンの世界観をどのように消化しているかにも注目したい。写真からもわかるように、かなりひきしまったボディのウルトラマン、仏像的ともいえる日系型とはすでに一風ちがったものを感じさせてくれる。リリース元のバンダイビジュアル（宣伝部）談では、「ロサンジェルス」という地理条件もあり、ビジュアルやキャストから来るスケールの大きな、明るくて爽快な娯楽性が全面に出てくれてると思います」とのこと。乞御期待。（12月17日、セル＆レンタル開始）

BOOK

重箱隅ツツキの「…の謎」本の出版はあいかわらずだが、本書はそれらとはちがって製作裏話を主軸に全ウルトラ作品に言及した、肩のこらないエッセイ集。値段も手頃なので、ウルトラ通たれば読んでマスターしておきたい一冊だ。

二見書房刊、¥480（税込）

©円谷プロ 写真はすべて新作ビデオ「ウルトラマンパワード」（本はのぞく）より。写真提供・資料協力、バンダイビジュアル。

知らなきゃ、ソンする！急げイデアに…！

イデア㊢ソフトギャラリー VOL.7

▶全国通信販売◀

ハード・ソフトともオール新品!!

イデアの通販システム

- 電話で申し込みして下さい。
- 翌日にはあなたのお手もとに、ご希望の商品が届きます。(一部の地域は翌々日)
- 商品と引換えに代金をお支払い下さい。(ヤマトコレクトサービスにてお届けします。)

お申込み ご予約は ☎(06)536-0076

■受付時間／朝10:00～夜7:00(年中無休)
上記時間外は、留守番電話にて24時間受付致します。

- FAXも24時間受付致します。(06)536-1719

新作ソフトは3ヶ月前から予約受付!! 発売日にはお手元に届きます。 予約受付中

—12月発売新作ソフト情報—

	種別	商品名	標準価格	販売価格
12/1	FC	ファミスタ'94	¥3,900	¥3,000
12/3	SF	NBAプロバスケットボール'94	¥9,800	¥7,200
	SF	スーパー麻雀2	¥8,800	¥6,700
	SF	スーパー究極ハリキリスタジアム	¥9,500	¥7,200
	SF	T.M.N.T.	¥9,800	¥7,200
	GG	魔道物語1 ～3つの魔道球	¥5,500	¥4,300
	SC	機装ルーガ	¥8,800	¥6,700
12/9	SF	信長の野望・覇王伝	¥12,800	¥9,600
12/10	SF	ロマンシングサガ2	¥9,900	¥8,900
	SF	決戦！ドカポン王国Ⅳ	¥8,900	¥6,700
	SF	競馬エイトSpecial	¥9,800	¥7,200
	SF	ダウンタウン熱血べーすぼーる	¥9,600	¥7,200
	GB	幽・遊・白書 暗黒武術会編	¥3,864	¥3,000
	PC	ボンバーマン'94	¥6,800	¥4,800
	SC	オーロラクエストおたくの星座	¥8,800	¥6,700
	SC	秘密の花園	¥7,800	¥5,800
12/17	SF	ロックマンX	¥9,500	¥6,700
	SF	夢幻の如く	¥9,800	¥7,200
	SF	テトリス武闘外伝	¥8,000	¥5,800
	SF	ドラゴンボールZ 超武闘伝2	¥9,800	¥6,700
	SF	モータルコンバット	¥9,800	¥6,700
	SF	ドラえもん2	¥8,000	¥5,800
	SF	アルカエスト	¥8,800	¥6,700
	SF	ドラッキーの草野球	¥9,800	¥7,200
	SF	R-TYPEⅢ	¥9,800	¥6,700
	MD	ファンシースター～千年紀の終わりに～	¥8,800	¥5,800
	SC	マーシャルチャンピオン	¥7,800	¥5,800
12/18	SF	ドラゴンクエストⅠ・Ⅱ	¥9,600	¥8,600
12/22	SF	がんばれゴエモン2	¥9,800	¥6,700
	SF	エースをねらえ！	¥9,400	¥7,200
	SF	トップレーサー2	¥8,500	¥6,200
	SF	幽・遊・白書	¥9,600	¥6,700
	SF	超ゴジラ	¥9,800	¥7,200
	SF	キング・オブ・ザ・モンスターズ2	¥9,800	¥7,200
	GB	ミッキーマウスⅤ	¥3,900	¥3,000
	NG	餓狼伝説スペシャル	未	定
	SC	イースⅣ	¥7,800	¥5,800
	SF	がんばれ大工の源さん	¥8,900	¥6,700
	GB	くにおくんの時代劇	¥4,660	¥3,600
12/24	SC	セクシーアイドル麻雀	¥8,500	¥6,200
	SF	モンスターメーカー3	¥9,800	¥7,200
	SF	ヒューマングランプリ2	¥9,500	¥6,700
	SF	新桃太郎伝説	¥9,800	¥6,700
	MC	真・女神転生	¥7,800	¥5,800
12/28	SF	スーパーファイヤープロレスリング3	¥9,700	¥6,700
12/中旬	SF	北斗の拳7 聖拳列伝	¥9,700	¥7,200
	SF	パチンコウォーズ2	¥9,800	¥7,200
12/下旬	SF	全日本プロレスダッシュ	¥9,800	¥6,700
	SF	ガイアセイバー	¥9,800	¥7,200
	SC	スーパーリアル麻雀PⅣカスタム	¥9,800	¥6,700
	SC	真・女神転生	¥8,800	¥6,700
12/未定	SF	白熱プロ野球'94ガンバリーグ3	¥8,900	¥6,700
	SF	美少女戦士セーラームーンR	¥9,800	¥6,700
	SF	すーぱーぷよぷよ	¥8,200	¥5,800

—1月発売新作ソフト情報—

	種別	商品名	標準価格	販売価格
1/7	SF	ツインビーレインボーベル	¥9,000	¥6,700
1/21	SF	ファイアーエムブレム	¥9,514	¥8,500
1/29	SF	魔神転生	¥9,800	¥7,200
	SF	ブレインロード	¥9,600	¥7,200
1/下旬	SF	スーパー本命G1制覇	¥9,800	¥7,200
	SF	イデアの日	¥9,700	¥7,200
	SF	バスタード暗黒の破壊神	¥9,800	¥7,200
	SF	剣勇伝説YAIBA	¥9,800	¥7,200
	GB	剣勇伝説YAIBA	¥3,864	¥3,000
1/未定	GB	JリーグサポーターズBOX	¥5,980	¥4,700
	SC	エメラルドドラゴン	¥7,800	¥5,800

—2月発売新作ソフト情報—

	種別	商品名	標準価格	販売価格
2/下旬	SF	アストラルバウト2	¥9,700	¥7,200
	SF	斬Ⅲスピリッツ	未	定
2/未定	SF	ダービースタリオンⅡ	¥12,800	¥9,600
	SF	ザ・グレイトバトル外伝2	¥9,500	¥7,200
	SF	FXトラックス	未	定
	GB	天地を喰らう	¥4,660	¥3,600
	GB	スーパー桃太郎電鉄Ⅱ	未	定
	SC	モンスターメーカー闇の竜騎士	¥7,800	¥5,800
	MD	信長の野望・覇王伝	¥12,800	¥9,600
	MD	チャンピオンリーグサッカー	¥7,900	¥5,800

再販ソフトの予約も受付中！

※メーカーの都合により、発売日・価格が変更になる場合があります。
※人気ソフトの予約受付は先着順とさせていただきます。
お早めにお電話下さい。

〈スーパーファミコン〉	標準価格	販売価格
アクタリオン	¥8,900	¥6,700
アクトレイザー2	¥9,300	¥6,700
アラジン	¥9,000	¥6,700
アレサ	¥9,800	¥7,200
イースⅣ	¥9,800	¥6,700
ウイニング・ポスト	¥12,800	¥9,600
エストポリス伝記	¥8,900	¥6,700
F-1グランプリ2	¥9,800	¥7,700
F-15スーパーストライクイーグル	¥9,600	¥6,700
弟切草	¥8,544	¥6,700
ガイア幻想紀	¥9,800	¥7,200
餓狼伝説2	¥9,980	¥7,700
ぎゅわんぶらあ自己中心派	¥8,800	¥6,700
クラシックロード	¥9,800	¥7,200
くにおくんのドッチボールだよ	¥9,600	¥4,800
三国志Ⅲ	¥14,800	¥11,600
三国志正史天舞スピリッツ	¥12,800	¥9,600
実戦パチスロ必勝法	¥9,500	¥7,200
Jリーグサッカープライムゴール	¥8,500	¥7,700
GP-1	¥8,800	¥6,700
初段 森田将棋	¥8,544	¥6,700
新日本プロレスリング	¥9,800	¥6,700
スズカエイトアワーズ	¥8,800	¥6,700
スーパーUNO	¥8,500	¥6,200
スーパーエアダイバー	¥8,900	¥6,700
スーパーF-1サーカス2	¥9,500	¥6,700
スーパーカジノ	¥8,980	¥6,700
スーパー競馬	¥9,700	¥6,700
スーパー競走馬 風のシルフィード	¥9,300	¥6,700
スーパー将棋	¥8,800	¥6,700
スーパーテトリス2	¥8,500	¥6,700
スーパーニチブツマージャン2	¥9,800	¥7,200
スーパー信長の野望 全国版	¥8,800	¥6,700
スーパーパワーリーグ	¥9,500	¥6,700
スーパーファミスタ2	¥7,900	¥5,800
スーパーファミリーテニス	¥7,900	¥6,200
スーパーフォーメーションサッカー2	¥8,500	¥4,800
スーパーボンバーマン	¥7,800	¥6,700
スーパーマリオカート	¥8,641	¥6,700
スーパーマリオコレクション	¥9,515	¥6,700
ストリートファイターⅡターボ	¥9,980	¥5,800
聖剣伝説2	¥9,800	¥3,800
ソウル&ソード	¥9,800	¥7,200
太閤立志伝	¥11,800	¥8,700
第3次スーパーロボット大戦	¥9,800	¥7,700
大戦略エキスパート	¥9,800	¥6,700
提督の決断	¥14,800	¥11,400
デュアルオーブ聖霊珠伝説	¥9,700	¥7,700
伝説のオウガバトル	¥9,600	¥6,200
超時空要塞マクロス	¥8,800	¥6,700
トルネコの大冒険	¥9,600	¥7,700
パチンコ物語 パチスロ	¥9,515	¥7,700
バトルサッカー	¥9,500	¥7,200
バトルマスター	¥9,800	¥7,200
早差し二段森田将棋	¥14,800	¥10,800
遙かなるオーガスタ2	¥9,900	¥6,700
美少女雀士スーチーパイ	¥9,700	¥5,800
美少女戦士セーラームーン	¥9,800	¥5,800
ファイナルノックアウト	¥8,800	¥6,700
ファイナルファンタジーⅤ	¥9,800	¥5,800
F.F USA ミスティッククエスト	¥7,900	¥4,800
ブレスオブファイア	¥9,800	¥6,700
プロ麻雀「極」	¥9,600	¥7,700
マリオペイント	¥9,515	¥6,700
メタルマックス2	¥9,500	¥6,700
遊人雀獣学園	¥8,900	¥6,200
らんま1/2朱猫団的秘宝	¥9,800	¥6,700
龍虎の拳	¥9,800	¥7,200
若貴大相撲	¥9,800	¥7,200

〈ゲームボーイ〉	標準価格	販売価格
ウィザードリィ・外伝Ⅲ	¥5,000	¥3,900
カットビロード	¥4,800	¥3,700
クレヨンしんちゃん2	¥3,398	¥2,600
ゴッドメディスン	¥4,500	¥3,500
ダブル役満Ⅱ	¥4,460	¥3,600
テトリスフラッシュ	¥3,786	¥2,900
T.M.N.T.3	¥3,600	¥2,800
美少女戦士セーラームーン	¥3,398	¥2,600
桃太郎電劇	¥4,369	¥3,400
女神転生外伝Ⅱ	¥5,300	¥4,100
幽・遊・白書	¥3,864	¥3,000

〈PCエンジン〉	標準価格	販売価格
アイドル花札ファンクラブ	¥8,900	¥6,700
AVポーカーワールドギャンブラー	¥8,900	¥6,700
究極麻雀アイドルグラフィック	¥8,900	¥6,700
究極麻雀Ⅱスーパーアイドル	¥8,900	¥6,700
ストリートファイターⅡ'	¥9,800	¥1,900
パワーリーグ'93	¥6,800	¥5,300
PCパチスロアイドルギャンブラー	¥8,900	¥6,700
ボディコンクエストⅡ	¥8,900	¥6,700
レディソード	¥9,800	¥7,700

〈PCエンジンスーパーCDROM²〉	標準価格	販売価格
イースⅠ・Ⅱ	¥7,800	¥6,700
悪魔城ドラキュラX	¥7,800	¥5,800
1552天下大乱	¥8,800	¥6,700
ウインズオブサンダー	¥6,800	¥4,800
A列車で行こうⅢ	¥9,800	¥6,700
機動警察パトレイバー	¥7,200	¥5,300
クイズDE学園祭	¥8,800	¥6,700
三国志Ⅲ	¥14,800	¥9,600
CD麻雀美少女中心派	¥9,800	¥6,700
シルフィア	¥7,800	¥5,800
スタートリングオデッセイ	¥8,200	¥6,200
スーパー麻雀大会	¥9,800	¥7,200
スーパーリアル麻雀	¥7,800	¥5,800
ゼロヨンチャンプ2	¥7,800	¥6,700
卒業―グラデュエーション	¥7,800	¥5,800
ソードマスター	¥8,300	¥6,200
ただいま勇者募集中！	¥7,900	¥5,800
天外魔境Ⅱ	¥7,800	¥5,800
天外魔境 風雲カブキ伝	¥7,800	¥2,800
天使の詩Ⅱ	¥7,800	¥5,800
超兄貴	¥7,200	¥6,700
マイト&マジック3	¥6,800	¥4,800
マジクール	¥6,800	¥4,800
ミスティックフォーミュラ	¥7,800	¥4,800
ラプラスの魔	¥7,500	¥5,300
ラングリッサー～光輝の末裔	¥7,900	¥6,700
ルイン	¥8,800	¥6,200
麻雀クリニックスペシャル	¥7,800	¥5,800
メタルエンジェル	¥7,800	¥5,800

〈メガドライブ〉	標準価格	販売価格
アラジン	¥7,800	¥5,800
エコー・ザ・ドルフィン	¥6,800	¥4,800
餓狼伝説	¥8,800	¥3,800
ガンスターヒーローズ	¥6,800	¥4,800
ガントレット	¥7,800	¥5,800
キング・オブ・ザ・モンスターズ	¥6,800	¥4,800
コラムスⅢ	¥6,800	¥4,800
シャイニングフォースⅡ	¥8,800	¥5,800
Jリーグプロストライカー	¥8,800	¥5,800
ジュラシックパーク	¥6,800	¥4,800
雀皇登龍門	¥6,800	¥4,800
ストリートファイターⅡ' プラス	¥9,800	¥7,700
ぷよぷよ	¥4,800	¥2,800
幽・遊・白書外伝	¥8,800	¥6,200

〈メガCD〉	標準価格	販売価格
アルスラーン戦記	¥7,800	¥5,800
Aランクサンダー	¥7,800	¥5,800
ウイニング・ポスト	¥9,800	¥7,200
聖魔伝説3×3EYES	¥8,800	¥5,800
シルフィード	¥8,800	¥6,700
ソニック・ザ・ヘッジホッグCD	¥8,800	¥6,200
幻影都市	¥4,980	¥2,800
マイト&マジック3	¥6,800	¥4,800
リーサル・エンフォーサーズ	¥9,800	¥7,200

〈ゲームギア〉	標準価格	販売価格
アレスタⅡ	¥3,800	¥2,900
シャイニングフォース外伝Ⅱ	¥5,500	¥4,300
ソニック&ティルス	¥3,800	¥2,900
ソニック・ザ・ヘッジホッグ2	¥3,800	¥2,900
ぷよぷよ	¥3,500	¥2,700

〈ネオジオ〉	標準価格	販売価格
ASO2	¥18,800	¥14,900
餓狼伝説	¥23,800	¥17,000
餓狼伝説2	¥28,000	¥22,300
クイズ大捜査線	¥16,800	¥13,300
クイズ迷探偵ネオ&ジオ	¥21,800	¥17,300
クロスソード	¥21,800	¥17,300
サッカーブロール	¥21,800	¥16,300
サムライ・スピリッツ	¥28,000	¥25,200
ジョイジョイキッド	¥13,800	¥10,900
スラッシュラリー	¥23,800	¥19,200
戦国伝承2	¥25,000	¥21,100
得点王	¥23,000	¥18,800
ニンジャコマンドー	¥23,800	¥18,900
ベースボールスターズ2	¥23,800	¥18,900
ファイヤースープレックス	¥28,000	¥12,400
みなさんのおかげです	¥21,000	¥16,700
ラギ	¥19,800	¥15,700
リーグボウリング	¥16,800	¥13,300
龍虎の拳	¥28,000	¥19,200
ワールドヒーローズ	¥25,800	¥16,300
ワールドヒーローズ2	¥28,000	¥21,100

〈ハード&パーツ〉	標準価格	販売価格
SF コントローラー	¥1,500	¥1,400
SF スーパーマルチタップ	¥2,980	¥2,600
SF ステレオAVケーブル	¥1,500	¥1,300
SF CPSファイター	¥9,800	¥7,700
SF 必殺コマンドコントローラー	¥3,500	¥2,600
SF ホリファイティングスティック	¥6,800	¥5,800
GB ゲームボーイ本体	¥9,515	¥5,800
PC アベニューパッド6	¥3,980	¥2,800
PC スーパーシステムカード	¥9,800	¥9,400
PC 天の声バンク	¥3,880	¥3,300
PC メモリーベース128	¥5,980	¥5,800
PC RFユニット	¥4,980	¥4,300
MD ファイティングパッド6B	¥2,500	¥2,200
MD RFユニット	¥2,000	¥1,900
GG TVチューナー	¥12,800	¥9,600
NG コントローラー	¥5,800	¥5,200
NG メモリーカード	¥2,800	¥2,700
NG RFコンバータ	¥1,500	¥1,400
NG RGBケーブル	¥1,560	¥1,500

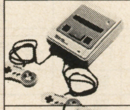

スーパーファミコン本体
標準価格¥24,272
販売価格¥14,500

ネオジオ本体
標準価格¥48,800
販売価格¥32,900

メガドライブ2本体
標準価格¥12,800
販売価格¥ 8,700

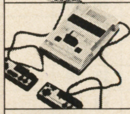

ファミリーコンピュータ本体
標準価格¥14,800
販売価格¥ 6,700

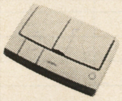

PCエンジンDUO-R本体
標準価格¥39,800
販売価格¥28,900

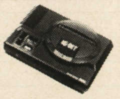

メガドライブ本体(プラスワン)
標準価格¥21,000
販売価格¥ 6,900

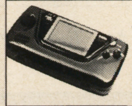

ゲームギア本体(プラスワン)
標準価格¥19,800
販売価格¥11,600

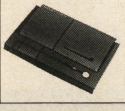

PCエンジンDUO本体
標準価格¥59,800
販売価格¥27,100

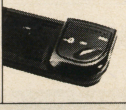

メガCD2本体
標準価格¥29,800
販売価格¥20,300

お願い

- 一部の地域を除き、送料は900円です。(手数料は含まれております。)
- 未成年の方は、保護者の電話確認が必要です。
- 販売価格には、送料及び消費税が含まれておりません。
- 新作予約のキャンセルは、発売日の2日前までにお願いします。(キャンセル料は、いりません。)
- 発送後のキャンセルについては、送料をご負担いただきます。
- 販売価格が変更する場合がありますので、電話にてご確認下さい。
- ゲーム本体のお買い上げは、お一人様一台とさせていただきます。
- 中古ソフト・ハードの売買は行っておりません。
- 万一品切れの場合はご了承下さい。
- 上記以外にも多数取りそろえていますので、お気軽にお電話下さい。

只今、特典もりだくさんの「イデアクラブ」会員を募集中！ 詳しくはお電話で！

イデア通販部(06)536-0076

〒550 大阪市西区北堀江2丁目13番19号
FAX.(06)536-1719

※ファミコン・スーパーファミコンは、任天堂の登録商標です。

小売店のみなさんのページです

当社は年商100億円、取引店二百数十店の有力TVゲーム卸問屋です。TVゲームのあらゆる情報と商品を提供しております。御新規大歓迎！

全国ネット

当社の他社と違った5大特色は･･･

その1 豊富な商品在庫 常時10万本をストックしております。毎日1本からでも大阪倉庫、東京倉庫から出荷いたしております。貴店の倉庫としてお考え下さい。

その2 中古品大量在庫 全て検査済の中古品が数万本！さらに小売店様のニーズにお答えして中古ソフト売買相場リストも毎月発行中！（月刊1部2万円 フルアイテム130ページ）

その3 販促用チラシ 年間5000万枚発行のB3カラーチラシが大好評。中古面が特に評判です。1枚5円均一！

その4 デッドストックを買取ます 売れ残りの新品、中古品を高価買取しますので安心して仕入れができます。仕入金額と相殺でもOK！音楽用CD、一般ビデオも高価買取します。

その5 新作商品情報をFAX送信 TVゲームの新作情報をFAXにて無料提供します。メーカーの宣伝計画、生産数などの生の情報をお届けいたします。

※大手フランチャイズ本部以上の情報、サービスを加盟金、ロイヤリティゼロにて御提供しております。（秘密厳守します。）

ショップ経営は勘ピューターではダメ！

- ●月額リース3万7,000円より（5年：60回）
- ●予約管理、売上管理もラクラク！
- ●販売・買取・交換がスムーズ！
- ●計数管理で経営分析バッチリ！
- ●商品管理が完璧！

NTT、TVゲームネットワークシステム

・新作・中古の売買情報、中古品の相場情報、TVゲームに関する情報等、NTTキャプテン・システムを利用するメリットがもりだくさん！
①使い方は手軽で簡単　②スピーディでローコスト（通信費）
③タイムリーな情報提供　④売りたい、買いたい商品登録もすぐできちゃう　※通信用アダプターTV-NET RANK2定価38,900円別売必要
※ネットワーク使用料（月額15,000円）※お電話1本で資料を送付します

メーカー、問屋のみなさんのコーナーです

メーカー、代理店、問屋様へお願い!!

当社ではTVゲームの新規仕入先を広く求めています！

仕入はすべてロット単位、現金5億円まで即お支払いたします！
特に特価処分品、売筋掛高品、売筋本体を希望しております

永続御取引を希望

申し込み書	買取価格は変わりますので、送る前に必ず電話で買取金額を確認して受付番号を聞いて記入して下さい。受付番号がない場合は着払で返送することがあります。	受付番号

フリガナ 氏　名	才	フリガナ 住　所	
保護者名	印	TEL	電話確認日　月　日 / 電話確認後2日以内に元払で商品を送って下さい。

どれかに○印をつけて下さい。	希望商品名	価格
1 売りたい	新・中	
2 買いたい	新・中	
3 交換したい	新・中	
合計本数	合計金額	

送ってくれるソフト名	付属品	金額	送ってくれるソフト名	付属品	金額	送ってくれるソフト名	付属品	金額
	箱・説			箱・説			箱・説	
	箱・説			箱・説			箱・説	
	箱・説			箱・説			箱・説	
	箱・説			箱・説			箱・説	
	箱・説			箱・説			箱・説	
	箱・説			箱・説			箱・説	

必ずTEL確認後発送！ らくがき品や故障品は一切買取りできませんので、絶対に送らないで下さい。万一送られても返送できませんので、御了承下さい。

NF 日本フレックス株式会社

創業：昭和40年　資本金　2000万円　従業員　20名

業者の方専用電話（通販受付できません）
東日本地区：☎03-5387-8600（代）
西日本地区：☎0727-62-3007（代）

読者のみなさんのページです

買取:交換専用電話　0727-62-7663(代)

送り先　〒563　大阪府池田市石橋1-8-3フレックス21　受付時間　朝9:30〜夜6:00　土・日・祝休業

買取価格表:下記の表にないソフトは電話で御確認下さい。

今月の高値買取コーナー(君が、売る値段)

ファミコン
- オセロ[FAM]……¥1,200
- 川のぬし釣り……¥1,500
- ぎゅわんぶらあ自己中心派2…¥1,500
- ゲートイン馬券必勝学……¥1,500
- ザ・ブルーマリン……¥1,700
- ダービースタリオン全国版　¥3,200
- テトリス2+Bombliss…¥2,400
- 東京パチスロアドベンチャー2　¥2,200
- 早打ちスーパー囲碁……¥1,200
- パチプロパチ夫くん……¥1,200
- バトルベースボール……¥1,500
- パチ夫くん5……¥1,700
- 不思議の海のナディア[FAM]¥1,500
- ボンバーマンII[FAM]…¥1,900
- 麻雀大会……¥1,500
- 麻雀クエスト……¥2,400
- メタルスレイダー・グローリー　¥1,200
- モノポリー[FAM]……¥1,500
- ロックマン……¥1,500
- ワギャンランド3……¥1,200

PCエンジン
- ゼロヨンチャンプ……¥2,000
- TATSUJIN[PC]……¥1,700
- ボンバーマン'93……¥1,700
- 麻雀学園東間宗四郎登場　¥3,800
- マジカルチェイス……¥2,200

メガドライブ
- 蒼き狼と白き牝鹿II[MD]¥2,200
- 餓狼伝説宿命の闘い[MD]¥1,200
- 三国志III[MD]……¥3,200
- スーパーバレーボール[MD]……¥1,500
- スラップファイト……¥1,700
- 大閤立志伝[MD]……¥2,000
- 提督の決断[MD]……¥3,200
- ヨーロッパ戦線[MD]……¥2,000

ゲームボーイ
- 悪魔城すぺしゃるぼくドラキュラくん[GB]……¥1,600
- ウィーザードリー外伝II…¥1,300
- ウルティマ2失われたルーン2…¥1,700
- MVPベースボール[GB]¥1,200
- エイリアンVSプレデター[GB]…¥1,200
- ONIIII〜黒の破壊神〜…¥1,400
- ガンダム外伝鉄球ファイト　¥1,700
- カットビロード[GB]……¥1,900
- きんぎょ注意報2……¥1,400
- クレヨンしんちゃん[GB]…¥1,500
- クレヨンしんちゃん2……¥1,600
- 競馬貴族……¥2,200
- 三国誌[GB]……¥1,700
- ザ・キックボクシング[GB]¥1,300
- GB原人……¥1,200
- Jリーグファイティングサッカー…¥1,200
- 真・女神転生外伝GB……¥1,400
- GIキング……¥1,700
- 主役戦隊アイレムファイター…¥1,400
- ジミーコナーズのプロテニスツアー…¥1,400
- スピードボール2……¥1,400
- スターウォーズ[GB]……¥1,500
- WWFスーパープロレス[GB]…¥1,600
- ダブル役満……¥1,600
- ダブル役満Jr.……¥2,000
- ダブル役満2……¥1,500
- パックマン[GB]……¥1,400
- 馬番倶楽部……¥1,800
- パチスロキッズ……¥1,200
- 美少女戦士セーラームーン[GB]¥1,500
- ブルームランド……¥1,400
- ファミリージョッキー2……¥1,600
- MYSTERIUM……¥1,400
- ミステリアム……¥2,000
- モンスターメーカー2[GB]¥1,400
- 桃太郎電劇……¥1,500
- 妖精物語ロッドランド[GB]…¥1,200
- レミングス[GB]……¥1,200

スーパーファミコン
- アストラルバウト……¥2,500
- アメリカ横断ウルトラクイズ[SF]¥2,200
- アルバートオデッセイ……¥2,200
- 蒼き狼と白き牝鹿[SF]…¥2,200
- アークススピリッツ……¥4,000
- イーハトーヴォ物語……¥2,200
- インターナショナルテンスツアー…¥2,700
- ウルトラマン[SF]……¥1,100
- ウイニングポスト[SF]…¥4,200
- SD機動戦士ガンダムV作戦……¥1,700
- エイリアンVSプレデター　¥1,900
- エルナード……¥1,700
- SDバトルサッカーフィールドの覇者…¥2,200
- F-1　GRANDPRIX II…¥2,700
- エストポリス伝説……¥2,500
- NBAプロバスケットボール¥2,000
- エアーマネジメントII……¥3,200
- エイリアン3[SF]……¥1,700
- SD機動戦士ガンダム2…¥3,200
- 弟切草……¥3,000
- オセロワールド……¥2,700
- 大空に賭けるエアーマネージメント¥2,700
- 大仁田厚FMW……¥1,400
- 伝説のオウガバトル……¥2,200
- 大相撲魂(スピリット)……¥1,700
- 餓狼伝説[SF]……¥1,700
- ガイアセイバーヒーロー最大の作戦……¥3,500
- 仮面ライダーSD[SF]…¥2,200
- キングオブモンスターズ[SF]……¥1,700
- ぎゅわんぶらあ自己中心派麻雀皇位戦……¥3,200
- 銀河英雄伝説[SF]……¥2,400
- キャプテン翼IV……¥1,700
- 極日本プロ麻雀連盟……¥4,200
- キネシス……¥3,200
- グレイトバトルII……¥1,800
- グレイトバトルIII……¥2,500
- COOLSPOT[SF]…¥3,000
- くにおくんのドッヂボールだよ全員集合　¥2,000
- クレヨンしんちゃん[SF]…¥1,700
- 甲竜伝説ヴィルガスト……¥1,700
- ゲゲゲの鬼太郎復活!天魔大王…¥2,400
- 激突弾丸自動車決戦バトルモービル　¥3,600
- 甲子園2……¥2,200
- コスモギャングザビデオ…¥2,700
- 鋼鉄の騎士……¥2,400
- コスモポリスギャリバン[SF]……¥1,500
- 斬IIスピリット……¥2,500
- 三国志III[SF]……¥3,200
- サーク[SF]……¥2,200
- ザ・心理ゲーム悪魔のココロジー…¥1,700
- THE麻雀〜闘牌伝〜……¥3,000
- サンリオワールドスマッシュボール　¥2,200
- サラブレッドリーダー……¥3,200
- シムシティー[SF]……¥2,400
- 初段森田将棋……¥1,200
- 新世紀サイバーフォーミュラー[SF]…¥2,200
- シムアント……¥2,500
- 重装機兵ヴァルケン……¥2,500
- シルヴァサーガ2……¥2,500
- 少年アシベゴマちゃんの遊園地…¥2,200
- 史上最強のクイズ王決定戦スーパー[SF]……¥1,700
- GP-1……¥2,700
- Jリーグサッカープライムゴール…¥3,400
- スーパーマリオワールド…¥1,700
- スーパーテニスワールドサーキット　¥2,200
- スーパー上海ドラゴンズアイ……¥2,700
- スーパー信長の野望武将風雲録…¥2,400
- スーパーアレスタ……¥2,500
- スーパー将棋……¥3,200
- スーパーダンクショット……¥1,200
- スーパープロフェッショナルベースボールII…¥2,400
- スーパー桃太郎電鉄II[SF]　¥3,200
- スカイミッション……¥2,000
- スーパー麻雀……¥2,900
- スーパー大航海時代……¥2,700
- スーパーウルトラベースボールII　¥2,500
- スパー麻雀大会……¥3,500
- スーパービックリマン[SF]¥2,000
- スーパーニチブツマージャン…¥2,700
- スーパーキックオフ……¥2,400
- ステルス……¥2,400
- スーパーブラックバス……¥3,500
- スーパーテトリスII+Bombliss¥3,200
- スーパーファイヤープロレス2　¥1,700
- スーパーファミスタII……¥2,500
- スーパーチャイニーズワールドII　¥4,000
- スーパーキックボクシング　¥2,200
- スーパーダンクスター……¥1,200
- スーパースラップショット…¥3,700
- スーパーボンバーマン……¥2,700
- スーパーエアダイバー……¥2,700
- スーパーファミリーテニス　¥3,000
- ストリートファイターIIターボ……¥2,200
- スーパーハイインパクト…¥2,000
- スーパー競馬……¥3,200
- スーパースコープ……¥2,000
- スーパーマリオコレクション　¥2,700
- スーパーF-1サーカス2…¥2,700
- スーパーカジノ……¥3,000
- スーパー信長の野望・全国版　¥3,000
- SuZuKa　8hours…¥3,200
- スーパータリカン……¥2,200
- スーパーニチブツマージャン2　¥3,700
- 全日本プロレス……¥2,700
- セプテントリオン……¥2,700
- 聖剣伝説II……¥1,700
- 戦国伝承[SF]……¥2,700
- ソードワールド……¥2,200
- ソルスティス2……¥3,200
- SONICWINGS……¥2,200
- 大戦略エキスパート……¥3,500
- 太閤立志伝……¥2,900
- 対局囲碁ゴライアス……¥3,700
- ダライアスフォース……¥2,700
- WWFロイヤルラングル…¥2,200
- 第3次スーパーロボット大戦　¥3,500
- 大爆笑人生劇場〜ドキドキ〜　¥2,200
- 超戦士IN闘強導夢……¥3,200
- T・M・N・TTURLERINTIME[SF]……¥2,200
- 提督の決断[SF]……¥3,700
- テクモスーパーNBAバスケットボール　¥2,200
- 鉄道王レールロードタイフーン…¥4,200
- デュアルオーブ〜聖霊珠伝説〜…¥2,700
- デビルズコース……¥2,700
- 天舞スピリット三国志正史　¥2,700
- デザートストライク　湾岸作戦[SF]…¥2,200
- デバステイター[SF]……¥3,200
- デスブレイド……¥1,500
- トップレーサー2……¥3,200
- ドラゴンボールZ超武闘伝　¥1,700
- ドラえもんのび太と妖精の国…¥2,700
- ドラゴンズマジック……¥1,700
- トム&ジェリー[SF]……¥2,700
- トルネコの大冒険〜不思議のダンジョン〜……¥4,200
- 中嶋悟のSUPERF-1　ヒーロー　¥2,200
- ナムコットオープンゴルフ…¥2,700
- ナイジェルマンセルF-1チャレンジ[SF]……¥1,700
- ニトロパンクスーマイトヘッズー…¥2,200
- 信長公記……¥2,200
- ノスフェラトゥ……¥3,500
- パイロットウイングス……¥2,200
- 遥かなるオーガスタ……¥2,700
- パチンコウォーズ……¥2,400
- 白熱プロ野球ガンバリーグ'93　¥2,700
- パチ夫くんSPECIAL…¥3,200
- 芹沢信雄のバーディートライ…¥3,000
- バートの不思議な夢の大冒険　¥1,700
- バトルテック……¥2,200
- パワーモンガー……¥2,000
- 早押二段森田将棋……¥5,200
- バックトゥーザフューチャー2…¥3,400
- パチンコ物語　パチスロもあるでヨ!……¥3,200
- バズー!魔法世界……¥3,000
- バトルドッヂボールII……¥1,800
- パティームーン……¥2,000
- PGAツアーゴルフ……¥2,400
- ヒューマンベースボール…¥1,700
- 美少女雀士スーチーパイ　¥3,000
- 東尾修のスーパープロ野球スタジアム　¥3,000
- 美少女戦士セーラームーン[SF]　¥3,000
- ファイナルファンタジーIVイージータイプ……¥2,200
- ファイナルファイト・ガイ…¥1,400
- プロフットボール'93……¥1,200
- ブレスオブファイヤー〜竜の戦士〜¥2,200
- ファイナルセット……¥2,700
- ヘラクレスの栄光III神々の沈黙…¥1,400
- ペンたろーとパメラのカオルーン大作戦　¥4,000
- 本格麻雀徹萬……¥3,000
- マリオペイント……¥1,700
- マリオカート……¥2,400
- 麻雀飛翔伝　哭きの竜……¥3,600
- MOTHER2ギーグの逆襲…¥4,700
- 負けるな!魔剣道……¥2,200
- マジックジョンソンのスーパースラムダンク……¥2,700
- マジンガーZ……¥1,700
- ミッキーマウスのマジカルアドベンチャー……¥2,400
- メジャータイトル……¥1,800
- メタルマックス2……¥3,000
- メガロマニアー時空大戦略ー[SF]¥3,200
- モノポリー[SF]……¥3,000
- 魍　戦記　魔陀羅2……¥2,700
- USAアイスホッケー[SF]¥1,800
- ユートピア[SF]……¥4,000
- 横山光輝「三国志」……¥2,500
- 46億年物語……¥2,400
- ヨーロッパ戦線[SF]……¥2,900
- ライトファンタジー……¥2,000
- ランセイバー……¥3,200
- ラストショット……¥3,600
- ラプラスの魔……¥4,000
- ラスベガスドリーム……¥3,200
- リーディングカンパニー…¥2,900
- 龍虎の拳[SF]……¥4,200
- ルフィア神世紀伝説……¥3,400
- ルーニーチューン〜ロードランナーVSコヨーテ¥1,800
- ワイアラエの奇蹟……¥2,700
- ワールドヒーローズ[SF]　¥2,900
- ワールドサッカー……¥1,600

ゲームギア
- シャイニングフォース外伝シナリオ1[GG]……¥1,200
- ベアナックル[GG]……¥1,200

SCD
- A列車で行こうIII[SCD]　¥2,000
- キャンペーン版大戦略II[SCD]……¥2,000
- サークI・II……¥1,500
- 三国志III[SCD]……¥2,200
- CD電人……¥1,500
- ゼロヨンチャンプII……¥2,200
- 超兄貴……¥1,500
- 超時空要塞マクロス……¥2,700
- 天外魔境　風雲カブキ伝…¥1,500
- 天使の詩II〜堕天使の選択〜…¥1,500
- ふしぎの海のナディア……¥1,500
- 麻雀クリニックスペシャル…¥2,000

MCD
- 三国志III[MCD]……¥3,200
- シルフィード……¥2,700
- スイッチ……¥1,700

新作ソフト通販コーナー

発売日	タイトル	税込定価	税込特価	発売日	タイトル	税込定価	税込特価	発売日	タイトル	税込定価	税込特価	発売日	タイトル	税込定価	税込特価
	<スーパーファミコン>			12/3	スーパー麻雀2	9,064	5,892	12/下旬	美少女戦士セーラームーンR	10,094	6,561	12/未定	餓狼伝説	未定	未定
12/17	R-TIPEIII	10,094	6,561	12/中旬	スーパーファイヤープロレスリング3	9,991	6,494	12/24	モンスターメーカー3	10,094	6,561	12/未定	サークIII	未定	未定
12/24	アストラルバウト2	9,991	6,494	12/中旬	すーぱーぷよぷよ	8,446	5,490	12/17	ダウンタウン熱血べーすぼーる物語	9,888	6,427		<メガドライブ>		
12/17	アルカクエスト	9,064	5,892	12/下旬	スーパードラッケン	10,094	6,561	12/17	ドラえもん2のび太のトイズランド	8,240	5,356	12/未定	遥かなるオーガスタ	9,064	5,892
12/3	NBAプロバスケットボール'94	10,094	6,561	12/下旬	スーパー本命	10,094	6,561	12/17	ロックマンX	9,785	6,360	12/17	真・女神転生[MCD]	8,034	5,222
12/22	がんばれゴエモン2	10,094	6,561	12/未定	すごいへべれけ	8,755	5,691					12/17	戦国伝承[MCD]	8,755	5,691
12/3	嘉国雅彦の雀闘志銅羅王2	9,167	5,959	12/下旬	全日本プロレスダッシュ	10,094	6,561		<ファミコン>				<ゲームボーイ>		
12/上旬	ぎゃんぶらぁ自己中心派2	9,064	5,892	12/10	大工の源さん	9,167	5,959	12/1	ファミスタ'94	4,017	2,611	12/下旬	最後の忍道	3,800	2,470
12/22	キングオブモンスターズ2	10,094	6,561	12/未定	テトリス武闘外伝	8,240	5,356	12/17	桃太郎伝説外伝	7,004	4,553	12/17	JリーグサポーターズBOX	5,129	3,334
12/10	決戦!ドカポン王国IV	9,167	5,959						<PC>			12/22	ダウンタウンスペシャル時代劇だよ!全員集合	4,800	3,120
12/未定	サッカー三浦兄弟	9,785	6,360	12/17	ドラゴンボールZ超武闘伝2	10,094	6,561	12/未定	フォーメーションサッカーON Jリーグ	6,695	4,352	12/未定	天地を喰らう	4,500	2,925
12/24	新・桃太郎伝説	10,094	6,561	12/9	信長の野望・覇王伝	13,184	8,570	12/10	ボンバーマン'94	7,004	4,553	12/22	ミッキーマウスV	4,017	2,611
12/3	スーパー究極ハリキリスタジアム	9,785	6,360	12/上旬	白熱プロ野球'94ガンバリーグ3	9,167	5,959	12/未定	イースIV	未定	未定	12/10	幽遊白書2	3,980	2,587

通信販売のお申し込みとお支払い方法

①電話で必ず予約注文して下さい。新作・新品・中古でも通販できます。②商品届け時に送料、手数料と消費税及び商品代金をお支払い下さい。お届け前にお電話をして、御都合のいい日時をおうかがいしますので、安心・確実です。送料は500〜900円位、手数料は360円です。⑥電話予約後5日間経過しても商品が届かない場合は、電話でお問合せ下さい。㊟キャンセルはできません。お1人様1タイトル1本でお願いします。

新品ソフトとの交換表

君がほしい新品ソフトの定価	君が送ってくれるソフトの合計金額
16000円まで	10500円以上必要
14000円まで	9100円以上必要
12000円まで	7800円以上必要
10000円まで	6500円以上必要
8000円まで	5200円以上必要
7000円まで	4550円以上必要
6000円まで	3900円以上必要
5000円まで	3250円以上必要
4000円まで	2600円以上必要
3000円まで	1950円以上必要

中古ソフトどうしの交換表

君がほしい中古ソフトの販売価格	君が送ってくれるソフトの合計金額
7000円まで	5600円以上必要
6000円まで	4800円以上必要
5000円まで	4000円以上必要
4500円まで	3600円以上必要

君のほしいソフトといらないソフトを交換しちゃおうのコーナー

買取・交換の注意　①買取価格は変わりますので送る前に必ず電話で50音順に買取価格を確認して、受付番号を聞いて記入して下さい。受付番号の書いてない場合は返送します。②カセットを売る場合は押印が必要です。③カセットに名前などらくがき・汚れのひどい場合は買い取れません。又、説明書・箱も破損のひどい場合は買い取れません。返送も出来ませんのでご注意下さい。④FCは箱がないと各100円引きになります。また説明書がないと100〜300円引きになります。⑤SF・GB・GG・PCエンジン・メガドライブ・光栄・イマニジアソフトは箱・説明書の両方がそろっていないと買取り出来ません。もし送られても返送できません。各種本体・箱・説・附属品無しは買取り不可になりました。⑥ソフトの各々の買取価格・合計金額・合計本数は必ず記入して下さい。無記入の場合は返送します。⑦新作ソフトのお届けは発売日の翌日ですが、発売日の違う2種類のソフトを希望された方はお届け日を指定して下さい。⑧カセットの付属品で注釈のない場合はTELで聞いて下さい。⑨当社へ商品を送った送り状は大切に保管しておいて下さい。普通郵便では送らないで下さい。万が一商品が行方不明になった時、送り状がない場合、当社では一切責任を負いません。⑩買取金は現金書留で送りますので送料手数料として600円を引かせて頂きます。お金は商品到着後10日位で届きます。

交換のしかた　**注**　定価未定のソフトは交換予約できません。送料は全て着払になります。500〜900円位。

①君がほしい新品ソフトの定価を調べて下さい。中古がほしい場合は価格と在庫の有無を電話で聞いて下さい。

②右の表で「君が送ってくれるソフトの合計金額」がいくら必要かを調べて下さい。毎月変動しますのでご注意下さい。

③上記の買取価格表で君が送ってくれるソフトの合計金額が②の金額以上になるかどうか調べて下さい。買取価格は毎週変動しますので必ず電話で確認して下さい。

④希 望 ソフトと送るソフトの金額を電話で確認後、受付番号を聞いて申し込み書に記入し送って下さい。

※買い取り、交換共右のページの申し込書を御利用下さい。

高価買取宣言	高価買取宣言	高価買取宣言	高価買取宣言
SFC以外のソフトも買取します	全国どこからでも受付しています	CD・LDも買取強化 オールジャンル買います	人気ソフトは特に高査定 今がチャンス!

リバティー

ファミコンフリーダイヤル **0120-495051** お問合せはお気軽に

■耳より情報■

スーパーファミコン10本以上買取の場合、査定額に¥1,000プラス
スーパーファミコン30本以上買取の場合、査定額に¥3,000プラス

※この買取金額は郵送専用です。
※この買取金額は9月1日現在のものです。
※広告掲載金額は発売日より15日間保証します。

ソフト名	買取金額	ソフト名	買取金額	ソフト名	買取金額	ソフト名	買取金額	ソフト名	買取金額	ソフト名	買取金額
アストラバウト	¥2,200	クレヨンしんちゃん	¥2,500	スーパー競馬	¥3,200	芹沢信雄のバーディトライ	¥1,800	パイロットウイングス	¥2,400	ボンバザル	¥2,000
アメージングテニス	¥3,200	激突弾丸自動車決戦バトルモービル	¥2,200	スーパーガチャポンワールドSDガンダムX	¥3,200	セプテントリオン	¥2,400	バズー!魔法世界	¥3,700	ポップンツインビー	¥2,700
アメリカ横断ウルトラクイズ	¥2,700	ゲゲゲの鬼太郎復活!天魔大王	¥3,200	スーパーキックオフ	¥1,700	ゼルダの伝説	¥2,200	ハットトリックヒーロー	¥1,700	負けるな!魔剣道	¥2,200
アースライト	¥2,400	甲子園2	¥3,200	スーパーキックボクシング	¥1,000	CBキャラウォーズ失われたギャグ	¥1,300	パチ夫くんスペシャル	¥4,700	マジックジョンソンのスーパースラムダンク	¥2,200
アウターワールド	¥1,400	甲竜伝説ヴィルガスト~消えた少女	¥3,200	スーパースコープセット	¥2,200	聖剣伝説2	¥4,000	パチンコ物語・パチスロもあるでよ!	¥4,700	マジンガーZ	¥2,000
アクスレイ	¥2,700	鋼鉄の騎士	¥4,700	スーパースターウォーズ	¥3,700	ソニックウイングス	¥4,000	バトルサッカー ~フィールドの覇者~	¥2,000	マリオとワリオ	¥2,800
RPMレーシング	¥2,000	コスモポリスギャリバン	¥1,800	スーパースラップショット	¥1,800	ソードワールドSFC	¥3,700	バトルテック	¥3,800	まじかる★タルるーとくん	¥1,700
アクションパチ夫	¥2,200	コズモギャングザビデオ	¥3,000	スーパーチャイニーズワールド2	¥2,700	タイニートゥーンアドベンチャーズ	¥3,200	遥かなるオーガスタ	¥4,000	マリオペイント	¥1,300
イーハトーヴォ物語	¥4,200	Xak(サーク)	¥2,500	スーパーボンバーマン	¥4,200	太閤立志伝	¥5,000	遥かなるオーガスタ2	¥5,500	マジックソード	¥700
インターナショナルテニスツアー	¥3,700	ザ・心理ゲーム~悪魔のココロジー	¥1,800	スーパーテトリス2+ボンブリス	¥4,700	対局囲碁ゴライアス	¥6,500	早指し二段森田将棋	¥6,500	マダラ2	¥3,700
ウィングコマンダー	¥3,200	三国志正史天舞スピリッツ	¥4,700	スーパーテニスワールドサーキット	¥3,700	大戦略エキスパート	¥4,700	パワーモンガー	¥1,700	ミッキーのマジカルアドベンチャー	¥3,700
ウイニングポスト	¥6,000	三国志Ⅲ	¥3,500	スーパーニチブツマージャン	¥4,200	WWFスーパーレッスルマニア	¥600	バーコードバトラー戦記スーパー戦士出撃せよ	¥2,700	ミステリーサークル	¥1,400
ウィザードリーV	¥2,600	斬Ⅱスピリッツ	¥3,200	スーパーバック・トゥ・ザ・フューチャー2	¥3,200	WWFロイヤルランブル	¥3,700	パイプドリーム	¥2,700	メガロマニア	¥4,200
ウルトラセブン	¥2,600	3×3EYES聖魔降臨伝	¥2,700	スーパーバトルタンク	¥3,700	ダンジョンマスター	¥1,700	パロディウスだ!	¥3,000	メジャータイトル	¥2,200
宇宙の騎士テッカマンブレード	¥3,200	サラブレッドブリーダー	¥4,200	スーパーバレー2	¥2,500	高橋名人の大冒険島	¥2,000	バトルコマンダー	¥1,000	メタルマックス2	¥4,200
エアーマネージメントⅡ	¥4,700	サンリオワールドスマッシュボール	¥3,200	スーパーファイヤープロレスリング2	¥2,700	戦え原始人2ルーキーの大冒険	¥2,400	バイオメタル	¥3,000	モノポリー	¥3,700
エアーマネージメント	¥3,200	サイバリオン	¥1,800	スーパーファミスタ2	¥4,000	第3次スーパーロボット大戦	¥3,000	バトルブレイズ	¥2,000	U.B.Bプロ野球協会公認実名版	¥2,000
エストポリス伝記	¥3,200	ザ・キング・オブ・ラリー	¥1,800	スーパーファミリーテニス	¥4,200	大爆笑人生劇場	¥2,600	バルバロッサ	¥1,700	ゆうゆのクイズでGO!GO!	¥2,600
EDONO牙	¥1,800	三国志/横山光輝	¥2,000	スーパーフォーメーションサッカー2	¥2,600	大爆笑人生劇場~ドキドキ青春編	¥3,200	パワーアスリート	¥2,400	USA ICE HOCKEY	¥2,400
SDザ・グレイトバトル新たなる挑戦	¥1,000	The麻雀・闘牌伝	¥4,200	スーパーブラックバス	¥5,000	TMNタートルズインタイム	¥3,000	パティムーン	¥3,000	ヨーロッパ戦線	¥4,200
SD機動戦士ガンダムV作戦始動	¥2,700	GP-1	¥3,000	スーパープロフェッショナルベースボール2	¥3,200	ちびまる子ちゃん「はりきり365日」	¥2,000	バトルドッチボール2	¥3,700	ヨッシーのクッキー	¥2,000
エキゾーストヒートⅡ	¥2,800	史上最強のクイズ王決定戦スーパー	¥3,200	スーパーマリオコレクション	¥3,900	超魔界村	¥900	PGAツアーゴルフ	¥2,200	46億年物語	¥4,200
NBAオールスターチャレンジ	¥1,700	Jリーグサッカープライムゴール	¥4,200	スーパーマリオワールド	¥3,200	提督の決断	¥5,000	ヒューマングランプリ	¥2,600	ヨッシーのロードハンティング	¥1,800
NFLフットボール	¥4,700	ジョジョの奇妙な冒険	¥2,000	スーパーワギャンランド2	¥2,200	デザートストライク湾岸作戦	¥2,700	美少女雀士スーチーパイ	¥4,200	雷電伝説	¥3,200
エリア88	¥2,000	シルヴァサーガ2	¥1,900	スーパーF1サーカス2	¥3,000	デスブレイド	¥3,800	美少女戦士セーラームーン	¥4,200	ラプラスの魔	¥2,800
エイリアンVSプレデター	¥2,000	信長公記	¥4,200	ステルス	¥3,200	DEAD DANCE	¥3,200	ファイナルファンタジーⅣイージータイプ	¥3,700	ランセイバー	¥2,000
エルナード	¥2,600	真女神転生	¥3,200	ストリートファイターⅡ	¥1,700	デビルズコース	¥4,700	ファイナルファンタジーⅣ	¥2,700	らんま½爆烈乱闘編	¥2,700
エイリアン3	¥3,200	神聖紀オデッセリア	¥3,700	ストリートファイターⅡターボ	¥4,200	デュアルオーブ~聖霊珠伝説	¥4,000	ファイナルファンタジーV	¥2,200	ライト&マジック・BOOK I	¥1,000
オセロワールド	¥3,200	樹帝戦記	¥4,200	スーパーPANG	¥2,200	伝説のオウガバトル	¥3,200	ファイナルファンタジーUSAミスティッククエスト	¥4,200	ラッシングビート乱	¥1,200
織田信長覇王の軍団	¥2,200	シムアース	¥2,700	スーパーF1サーカスリミテッド	¥2,200	トムとジェリー	¥3,700	ブルースブラザーズ	¥1,500	ライトファンタジー	¥2,600
弟切草	¥4,200	初代熱血硬派くにお君	¥2,400	スーパーアレスタ	¥2,400	どらえもん~のび太と妖精の国	¥4,200	ブレスオブファイヤー	¥3,700	ラスベガスドリーム	¥4,200
餓狼伝説宿命の戦い	¥1,700	新世紀GPXサイバーフォーミュラ	¥2,700	スーパーボウリング	¥2,700	ドラゴンクエストV	¥2,200	プロフットボール93	¥2,200	リーディングカンパニー	¥1,400
がんばれゴエモン	¥2,700	シムアント	¥4,500	スーパーロイヤルブラッド	¥2,400	トルネコの大冒険	¥4,200	ファイナルファイトガイ	¥2,200	リターンオブダブルドラゴン	¥4,700
カリフォルニアゲームズ	¥3,000	シムシティ	¥3,700	スーパー三国志Ⅱ	¥2,700	ドラゴンスレイヤーⅡ英雄伝説	¥1,700	HOOK	¥2,200	ルーニーチューンズロードランナーVSワイリーコヨーテ	¥2,000
喜国雅彦の雀闘士銅鑼王	¥3,200	初段森田将棋	¥4,700	スピンデイジーワールド	¥1,600	ドラゴンボールZ超武闘伝	¥2,700	ファーストサムライ魔狂人伝説	¥2,100	レナス	¥2,400
キャプテン翼Ⅳ	¥3,000	スーパージェームスボンド2	¥3,200	スカイミッション	¥2,400	ドラゴンボールZ超サイヤ人伝説	¥1,800	ファランクス	¥2,700	レミングス	¥1,400
ぎゃんぶらあ自己中心派	¥4,200	スーパー将棋	¥4,400	スーパーカップサッカー	¥2,000	ナイジェルマンセルF1チャレンジ	¥3,200	ファイナルファイト2	¥1,000	ロマンシングサガ	¥1,100
キングオブザモンスターズ	¥2,700	スーパー上海ドラゴンズアイ	¥4,700	スーパービックリマン	¥2,200	中島悟監修SUPER F1 HERO	¥2,700	ペブルビーチの波濤	¥3,200	ワールドクラスラグビー	¥3,200
キン肉マン	¥1,700	スーパー信長の野望/武将風雲録	¥4,200	スーパーフォーメーションサッカー	¥2,700	哭きの竜	¥4,200	ヘラクレスの栄光3	¥2,700	ワイアラエの奇蹟	¥3,700
Qバート3	¥2,600	スーパー倉庫番	¥2,500	スーパーマリオカート	¥3,800	日本プロ麻雀連盟推薦 プロ麻雀 極	¥4,700	弁慶外伝	¥2,200	ワールドサッカー	¥2,100
銀河英雄伝説	¥2,800	スーパー蒼き狼と白き牝鹿・元朝秘史	¥4,200	スターフォックス	¥1,700	2020年スーパーベースボール	¥2,000	炎の闘球児ドッジ弾平	¥2,200	ワールドヒーローズ	¥4,200
くにおくんのドッチボールだよ全員集合	¥3,200	スーパー桃太郎電鉄Ⅱ	¥4,200	鈴木亜久里のF1スーパードライビング	¥2,600	ナムコットオープン	¥3,000	北斗の拳5	¥2,200		
クラシックロード	¥5,000	スーパー麻雀	¥4,000	スーパーエアダイバー	¥3,700	ニトロパンクス マイトヘッズ	¥3,200	北斗の拳6	¥2,700		
クリスティーワールド	¥2,000	スーパー麻雀大会	¥4,700	スーパーハイインパクト	¥2,400	信長の野望	¥2,500	ホームアローン	¥1,400		

SFC.FC.GB.他.
本体高額買取

・ご郵送の場合下記買取申込書と身分証明書のコピーを必ず同封して下さい。未成年の方は保護者の署名と捺印が必要です。また、査定の電話確認時に保護者の了承を取らせていただきます。

受付日
平成　年　月　日　**買取申込書**

フリガナ

名前　　　　年　月　日生　歳

〒　　　電話

住所

ソフト売却(　　点)を承諾します。

保護者氏名　　　　㊞

ソフトの買取方法

その1.
直接店頭で買取り希望のお客様は、商品と身分証明書をお持ち下さい。各店でその場で査定、即、現金!!
※18才未満の方のみ、保護者の同意書も必要。

その2.
遠方の方は宅配便または郵便でお送り下さい。FC50本以上の御処分のお客様は電話確認の上、着払いで宅急便でお送り下さい。銀行振込もしくは現金書留にて送金いたします。
※キズ、ヨゴレ在庫過剰品は、安くなります。
※現金書留で送金の場合、現金送料として500円差引。振込の場合も500円差引いたします。

箱なし、SFの場合500円、それ以外のソフトは200円安くなります。
説明書なし、SFの場合500円、それ以外のソフトは300円安くなります。

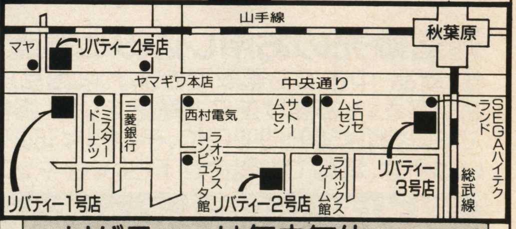

リバティーは年中無休
営業時間全店10:00~20:00

池袋店オープン!

1号店 Tel.03-3257-4456
2号店 Tel.03-3251-1375
3号店 Tel.03-5294-2363
4号店 Tel.03-5294-2146

商品の送り先
〒101 東京都千代田区外神田4-4-3 小木曽ビル7F リバティー

広告取扱い:㈱一成社 03-3366-2464

特攻営業Aチーム!

遂にヤツらが動きだした!
GGを売り込むためならば
たとえ火の中水の中!
命知らずで
恥知らず!!

GameGear Sales Promotion A-Team

Game Gear

売り込み隊!!

今回は、読者諸君のアツイ投書をたずさえて、セガさん本社へ突入だぞ!!

意外!といってもいいほど大好評のGG連載特集!! 今回はさらなるGGシーンの充実を目指すため、敢えて、敢えてセガさん本社へ突入取材を敢行したぞ!! う〜ん、なんか反則っぽい気もするが、許せ。とにかく諸君の声はしっかり伝えることができたはずだ。

これはホントの話。GG連載特集は本当に本当に、意外なまでの大好評をいただいているのだ。しかし、支持と同時にGGそのものに対する様々な御意見、敢えて言えば「苦言」ともとれるような熱烈な投書が相次いだのも事実だ。

てなわけで、業界一腰が軽くておまけに低いGB編集部としては、諸君の声をセガさんにいち早くお伝えしようと、GG売り込み隊を派遣したのだ。以下にそのQ&Aをお届けする。諸君からの要望や無茶なお願いにも、至極丁寧にお答え下さったぞ。ありがたいことです。GGユーザー諸君、拝聴するように。

Q:GGに人工無能ソフトを作ってください。いつもカバンに入れて持ち歩いて、何を質問しても愚にもつかない回答ばかりをよこす、ヘンなキャラクターのソフトです。

A:パソコンによくあるヤツですね。面白いとは思いますよ、GGにもいいかもしれませんね。

Q:もっといっぱい、月に5本はソフトを発売してください。

A:少なくとも、セガからだけでも月に2、3本は発売しようとがんばっているところです。

Q:台の揺らしまでも忠実に再現したピンボール・シミュレーターを発売してください。

A:将来的にそういうピンボールゲームが発売される可能性はゼロではないと思います。GGを揺らすと画面も揺れる、なんてことになっていたら面白いですよね。

Q:GGの質問ダイヤルのようなものはありますか? 最新情報をイチ早く手に入れるにはどうすればいいのでしょうか?

A:JOYJOYテレフォンという情報ダイヤルがあります。最新情報を吹き込んでありますので、一度聞いてみてください。

札幌/☎一一・八四二・八一八一
仙台/☎二二・二八五・八一八一
東京/☎三・三七四三・八一八一
名古屋/☎五二・七〇四・八一八一
関西/☎〇六・三三三・八一八一
広島/☎八二・二九二・八一八一
博多/☎九二・五二一・八一八一

恥知らずどころか命知らず!!

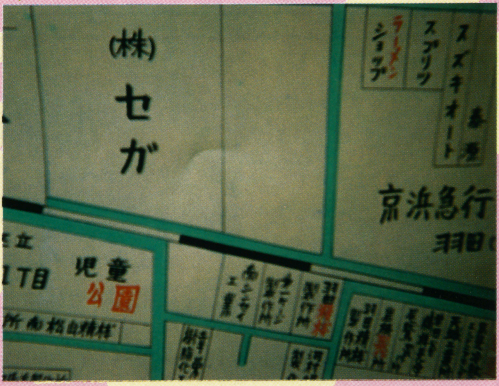

▲詳細は38Pからの紹介記事を読んでもらいたいが、とにもかくにも、よくしゃべる!&よく動く!!のだ。

だから買ってね♡ゲームギア!!

開発者が語る!開発秘話&最新情報!!

Gearん バカァ〜ん

好牌2制作者への質問

Q:最も苦労した点は?

A:天才に、不可能の二文字はない!! (プログラマー/Sさん)

Q:では一番笑ったことは?

A:なんたって、そりゃあモデルが……。 (デザイン/Mさん)

Q:気に入っているBGMは?

A:ばかもの! みんな気に入っておる。 (サウンド/Nさん)

Q:続編やりたいですか?

A:そうですね、歯が治ったらやりたいです。イタタタ……。 (企画/Uさん)

ック&テイルス"発売記念!!
ACG前作をふり返る!!

ヘッジホッグ2

■¥3800(税別)　■2M

常にGGソフトの最前線を突き進んできたソニック・シリーズ!!第3弾の登場を記念して、ここに前作をふり返るぞ!

ボスは超ムズイ!挑戦しがいはあるぞ!!
UNDERGROUND ZONE!

トロッコに乗ってビュイーンとばかりにスッ飛ばす構成が爽快なアンダーグラウンド・ゾーン。あんまり爽快なんでついつい地下面であるということを忘れてしまいがちだが、天井にビシッと並んだトゲには要注意(これがまた時々落ちてくるんだ、どうも)。しかし、そのトゲをうまくかわしてこそ入手できる1UPもあったりするし……。クリアだけならたやすいが、アイテムを完全に集めるのはチト厄介。ソニック・シリーズの伝統だな。

トロッコトロッコうれしいな
でも安心してると……あ・ぶ・な・い・よ

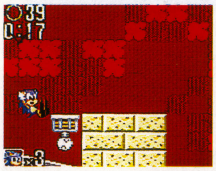
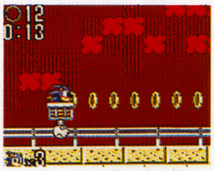
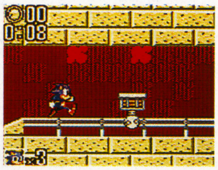

乗り物の充実はMD版以上かもしれんぞ!!
SKY HIGH ZONE!

トロッコもそうだけど、このグライダーに乗るっていうのにはビックリしたなぁ。ソニックが飛ぶとしたら、やっぱりこのグライダーかジェットパックだよな。操作自体はカンタンだったんだけど、リングまでキッチリ集めようとなると意外と難しかったかな?　また、グライダーがあるためか、スカイハイ・ゾーンはステージ構成自体がけっこうキビシかったような気がする。よく注意していないと、落ちて死ぬ、というパターンが多かった。一度グライダーに乗らずに進んでみるのが賢明かもね。

ソニック落ちる!!

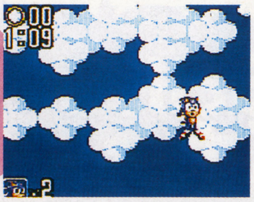

ソニック飛ぶ!!

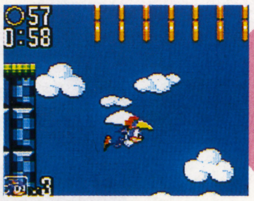

GGを購入する際に、一緒に買うソフトは何だろう?　と、考えてみると、そりゃぁもう、男の子なら迷わずソニック・シリーズなのではないだろうか。最近ではこの『ソニック2』が「GG+1」になってたりするしね。僕もプライベートでGGと同時に買ったのはソニック2本と『ぷよぷよ』、『シャイニング・フォース外伝』だった。

というわけで、もう今月は表紙から巻頭から何から何までソニックソニックソニックでいこう!と、『ソニック・ザ・ヘッジホッグ2』をリプレイ感覚でふり返るぞ。なつかしのあの面この面に、思わずもう一度GGを手に取ってしまうこと間違いナシだ。

OK?　じゃあ行くぜ。

▲MD版もそうだけど、ソニック・シリーズはタイトル画面からしてイカスよね。ワールドワイド超人気のヒケツね。

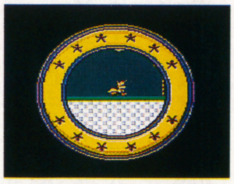

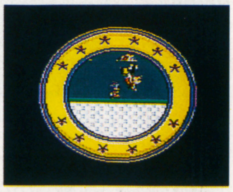

GGソニック第3弾!ソニ
テイルスも登場する秀作

ソニック・ザ・

■GG　■セガ　■92年11月21日発売

テイルス初登場!!

……さらわれただけ、だけど

こういうの好きですか?僕は、好きです

GIMMICK MT. ZONE!

右の写真で示した「ぐるぐるジャンプ」が好例なのだが、さすがギミックマウンテンという名の通り、機械仕掛けというか、どことなくオモチャっぽい楽しい仕掛けが魅力のステージ。個人的にはこういうタイプのステージは、スッゴイ好きです。ソニックにはよく似合うと思うんだけどなあ。

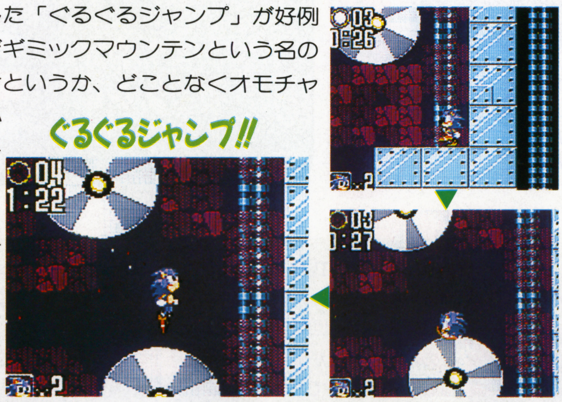

ボスの戦前の一苦労!忙しいことです、ハイ

SCRAMBLED EGG ZONE!

スクランブルエッグ・ゾーンは、グリーンヒル系のステージと並んで、ソニックの代名詞ともいえるパイプ多用型ステージ。ソニックのスピード感をいかした好設計／構成だぞ。あっちいったりこっちいったり、けっこう大変だけどね。さァ、このステージを抜ければいよいよ最終面だ。

毎度恒例の水中面!パクッといくか!?

AQUA LAKE ZONE!

毎度恒例の水中面。やっぱり息が切れかかると「5、4、……」とこれまた恒例のカウントダウンがはじまります。これがけっこう、ドキドキするんだよね。でもって、新しいのは乗り込むことができる巨大な泡が登場すること。パクッと息つぎするばかりじゃないんだな、泡でも。

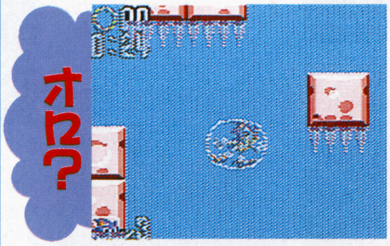

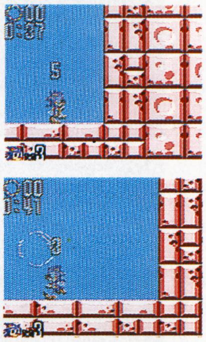

高速!快速超音速!!飛ばしまくれ!!

GREEN HILLS ZONE!

「ソニック」と言えば、誰もが連想するであろうタイプのステージがこれ、グリーンヒル・ゾーン。このステージの魅力はとにもかくにもソニックらしいブッ飛ばしがきくこと。とにかくイケるとこまで一気にイキましょう。

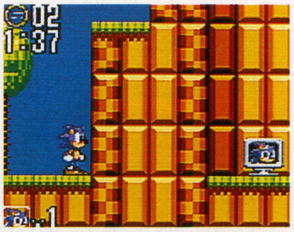

▲MD版1の序盤を思い出させるステージ構成。とにかく飛ばせ、駆け抜けてみろ!!

この面が最も
ソニックらしいかな?

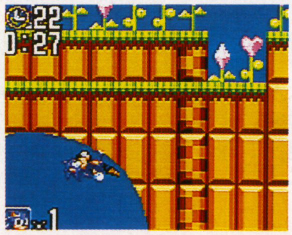

©1993 SEGA

▲さてこの人は誰でしょう？　答えはプレイしてからのお楽しみということで。なかなか会えない？　かもね。

屋外でのプレイには要注意……かな

あのね、私、サンプルROMを一度電車の中でプレイしました。しかもヘッドホンなしで。あの時のことは今も忘れられません。いきなりGGから、「イヤァ〜ン」などという不埒な声が流れてきたんです。「聞く」は一時の恥とは申しますが、みなさん、屋外でのプレイにはずうぇ〜ったい！ヘッドホンが必要ですよ。

GGの定番麻雀ソフトとして根強い人気を誇っている『対戦麻雀・好牌』に、いよいよ待望の続編が登場するぞ!!その名も、『対戦麻雀・好牌2』!!って、そのまんまやないけ（笑）。いや失敬失敬。とにかく今回はしゃべってしゃべってしゃべりまくり、動いて動いて動きまくるキャラクターが魅力的なのだ。よくぞGGでここまで!!

確実にパワーアップしたゲーム性!!

前作も充分「遊べる」麻雀ソフトだったが、今回はもう、確実にゲーム性が数段レベルアップしている。特に演出面の充実ぶりには目を見はる（&耳を疑う）ものがあるぞ。こりゃ、「遊べる」から一ランクアップして「楽しめる」の域に達してますな。

ま、なんだ。それにしても麻雀ソフトやPZGなんかは自分で実際に遊んでみなければその魅力がわかりにくいもの。とにかく買ってプレイしなさい。絶対に損はさせませんってば、ダンナ。

では一局!!

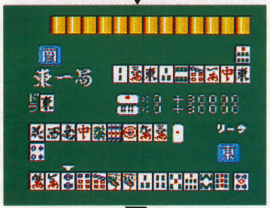

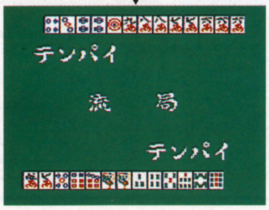

とりあえず一局打ってみました。う〜ん、こっちの待ち牌を完全に止められていたとは。運が悪かった……。それほど強いワケではありません。

燃える燃える!!タイトル画面

▲タイトル画面からしてもう、これです。ただの「2」の文字が、燃えながら戻ってくるなんざ、ニクイじゃありませんか。

これがクセモノ！ アイテム

アイテムの有無（アイテムを使用するかしないか）も、ルール設定で変更できる。ということは、そう、全プレイモードでアイテムが使用できるのだ。せっかくだから、ね。

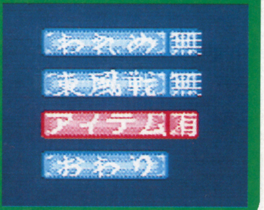

リーグ戦

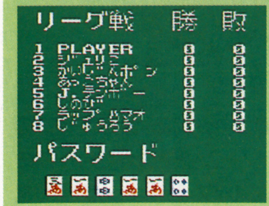

いわゆる総当たり戦ってやつですね、これは（わかり切ったことを書くな！俺も）。パスワードが麻雀牌の配列なのは、やっぱり麻雀ソフト定番のお約束でしょうか（笑）。

トーナメント戦

いわゆる勝ち抜き戦ってやつですね、これは。毎回毎回試合の組み合わせが変わるので、何度でも楽しむことができます。決勝戦まで勝ち残るのはなかなか骨だけどね。

ルール設定

設定できるルールは、それほど細かくはない。極端な地方ルールには対応できないかもしれないけど、一般的なレベルなら、これで充分だ。素人は初期設定で遊ぶのが無難でしょう。

フリー対戦に登場する7人の個性派雀士たち!!

怪人ポン

スーパイ忍

ジュリ子

るよ！屋外ではヘッドホンを忘れぬようにな!!

■セガ■12月17日発売■￥3900(税別) ■4M

ゲームギアでよくぞここまでッ!!

過剰なまでの演出の嵐!!

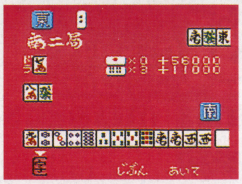
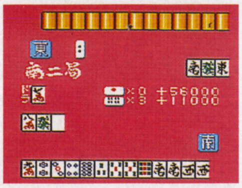
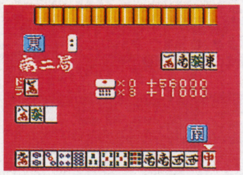

アイテムは全13種類！ ここぞという時に、ビシッと決めようぜ!!

アイテムは全13種類！ 1回の半荘でもしも使わずに残ったアイテムがあれば、それはそのまま次の半荘に持ち越せるので御安心。ただし、最大4枚までしか持てません。このへんがちょっとキビシイかなぁ。いろいろ役立つものがあるだけに、どうしても1枚捨てなければならないとなると、けっこう頭がイタイ。かなりヒンパンに手に入るので、速攻で使うのがいいかもな。各効果についてはマニュアルを参照してもらいたいが、気分いいのはやっぱ「花牌」でしょう。積み込み技でも勝てればOK!!

個性的なことこの上ナシ！ 麻雀ソフト史上最高デキ!!

フリー対戦で登場する7人を除いては、なかなか出会うチャンスがつかめないかもしれないが、『好牌2』に登場する雀士たちはいずれも超個性的なメンメンばかり。グラフィックといい、セリフといい、雰囲気もバッチリ、見事にキャラが立っている。個人的にはクイ・ジョーンズ（ホステス）がニクイっす。なかなか勝てないんだな、何故か。たまたま僕個人と相性が悪いだけなんでしょうけど……。おのれ、再び挑戦だッ!!

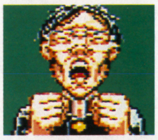

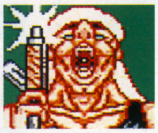
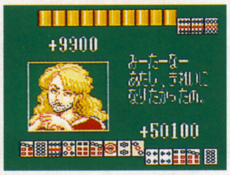
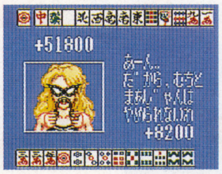

愛と涙とそして笑いの製作日記!!

『対戦麻雀・好牌2』開発担当
第2コンシューマ研究開発部
樋口さん

好牌2制作者の日記

○月×日

朝が来た。朝が来たから、どうだというのか？ 朝が来たからといって世界が平和になるとでもいうのか!? 様々な疑問を抱えつつ、モーニングコーヒーをナイスなバディのギャルと飲む。朝は、やっぱり朝だ。

「ヘイ、ハニー、じゃ、いってくるぜ」

「いやー！ わたし、あなたがいなきゃ、息しない」

朝の儀式を済ませ懸命に息を止めてる子猫ちゃんを後にする。そう、俺は今をときめくゲームデザイナーなのだ。

△月□日

夜が来た。夜が来たから、どうだというのか？ 夜が来たからといって、家に帰れるとでもいうのか!? 様々な疑問を抱えつつ、仕事をしている夜は、じきに朝だ。

「ヘイ、ジュリ子。今晩、俺と踊らないか？」

「ああ～ん」

「ヘイ、ジュリ子。今晩、俺と××」

「あぁ～ん」

そう、俺は今をときめくゲームデザイナーなのだ。

×月○日

今日は、デザイナーとキャラクター設定を話し合う。全員女の子にしようか、パロディーネタはどうか？ 等々激論が交わされる。さて、その実態は……。

「てめえ、このヤロー！」

「上等だ！ おもて出ろ!!」

おっと、熱がこもった話し合いだ。このくらいの気概をもってゲームを作るなんて、きっと好牌2は大ヒットするぞ！

□月△日

今日はレコーディングだ（好牌2はしゃべりまくる）。サウンドのN氏と都内の某スタジオへ。なんと声優さん2人を使ってしまうという豪華さ!!

「あぁ～ん」スタジオ中に悩ましい声が響きわたる。

「ダメだ！ そんな声はジュリ子じゃなーい!!」ジュリ子はこうだ。あんあん」

私の色っぽい（気持ち悪い!?）声が、スタッフの五感を刺激し、スムーズに録音は終わった（ごくろうさまでした）。

J・テンボー

東大十浪

あっこちゃん

ラップ・ハマオ

要ヘッドホン!! とにかくしゃべってしゃべってしゃべりまくる

■セガ　■12月17日発売　■¥3800　■4M

アニメ映画の巨匠・ウォルトディズニーの手によって生み出され、世界中の人々から愛されている素敵なアヒル、ドナルドダックがGGに颯爽と登場！ 危険なスリルに満ち溢れた謎の孤島を舞台に、ドナルドの大冒険が始まるぞっ！　ディズニー映画さながらのドリームアドベンチャーを、とくとお楽しみあれ。

隠された秘宝を求め 我らがドナルドの大冒険

跳んで走って泳いで、僕らのドナルドが画面狭しと大活躍！ 呪いにかかったスクルージおじさんを助ける為に、たった一人（羽）で謎の孤島へと旅立つぞ。

スクルージおじさんの呪いを解く方法はただ1つ。彼が謎の孤島で手に入れた、呪いの元凶であるペンダントを元の場所に戻すことだ。しかし、ペンダントがあった場所へたどり着くには、島のどこかに隠されている4つの秘宝を手に入れる必要があるのだ。

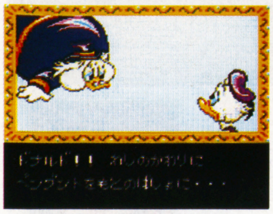

▲ペンダントの呪いで風船のようになってしまったスクルージおじさん。呪いを解く方法は、ペンダントを元の場所に戻す事。

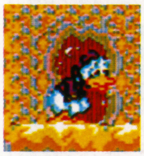

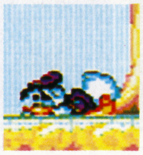

▲愉快なドナルドの百面相。様々な表情で魅せてくれます笑わせます。コミカルだね。

▲孤島に隠された4つの秘宝、これを全て集めないと、ペンダントのあった場所へは入れないのだ。

ACGは初心が大事 基本操作をマスターせよ

ドナルドのアクションは、実に多彩で愉快でコミカル♥ 思わず〝くすっ〟と微笑んぢゃう様な、豊かな表情とパフォーマンスでたっぷりと魅せてくれるぞ。まずはこの様々なアクションをマスターするのが、ゲームクリアの第一歩。蹴る、乗る、ぶつける、の基本アクションは、中でも特に重要な訳だ。

●蹴る

▲目の前にある石やブロック、壁などを力一杯蹴る。一見何もなさそうな壁でも、蹴ってみると良いことが…？　敵は蹴れぬ。

●のっかる

▲敵は、上から踏んづけるとやっつけることができる。空中にいる敵を踏み台にして、より高くジャンプすることもできる。

●ぶつける

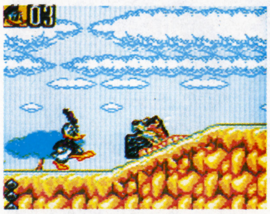

▲蹴った石やブロックをぶつけても、敵をやっつける事はできる。秘密がありそうな場所に石をぶつけてみると…。

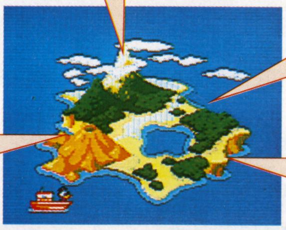

落ちたら奈落、決死の強行作戦

谷間

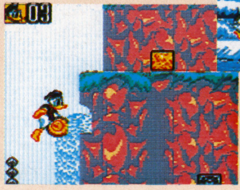

火山の洞窟に入ると、そこは溶岩が流れる灼熱地獄。足を踏み外したが最後、真紅の溶岩の中に真っ逆さまだ。吹き上げる溶岩の足場をうまく利用して、慎重にゴールを目指そう。

罠と猛獣が潜む緑の迷路

ジャングル

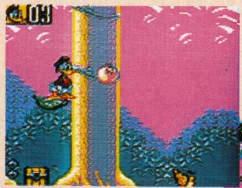

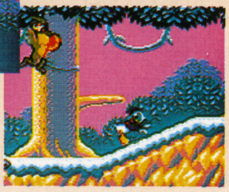

広大なる密林のジャングルには、数多くの猛獣がドナルドを待ち受ける。ステージの最後をしめくくるのは、ジャングルの王・巨大ゴリラだ。猛追撃を振りきり、ゴールを駆け抜けろ！

火山

滝の流れる断崖を越えると、そこは氷に閉ざされた白い大地。滑る足場に気を配りつつ、ゴール目がけて突き進もう。敵の攻撃が超いやらしいステージだ。

荒れ狂う火の山、猛りし炎の恐怖

入江

潜水服を着て、深～海の中へ…。ウニや魚の攻撃をかわし、ステージの最後に行き着くと、ボスの巨大ザメが襲いくる！　ボス戦は基本的に、ゴールまで逃げ切れば勝ちなのだ。

ちょっぴり危険な深海探検

■セガ■12月10日発売■¥4500(税別)■2M+B.B

なぞぷよ2

超超超人気PZG『ぷよぷよ』の1つのモードだった「なぞぷよ」が、待望の単独ソフト化を果たしたぞ！前作は「GG+1」を購入しないとプレイできなかったからね。多くののGGユーザーには本当に待望の1本なんじゃないかな？ま、なにはともあれ12月10日、君は何時間ぷよっていることだろうか……。(推定10時間ってとこかな?)

気合いが入ってないんじゃなくてね……

PZGの紹介はけっこうムズカシイ。特にこういう、クイズ形式で解き進めていくようなものはなおさらだ。だってさぁ、あんまり先のほうまで紹介しちゃうとプレイする楽しみがなくなっちゃうじゃない？　決して記事作成に気合いが入っていないというわけじゃなくて、そういう事情だから、第1問を例にしたりしてるわけよ。

▲あんまりハマリすぎると仕事にならんので、とりあえず6までヤメました。続きは製品で……。

指先だけじゃないのよ！頭で勝負だ！勝負!!

『ぷよぷよ』は苦手でという人にもおすすめ

なんにも知らないという人がいても困るので、簡単に説明しておくが、『なぞぷよ』とは、ぷよぷよのキャラクターを使ったクイズ形式のPZG。既にセットされているぷよぷよに対して、落ちてくるぷよを使ってある条件を満たすように消していくというゲームだ……って、なんかこう書くとどんなゲームなのかまったくわかんないな、全然簡単じゃないや、ゴメンゴメン（笑）。ま、具体的には右下の一連の流れを把握していただきたいのだが、これはかなり中毒性が高いことは間違いない。特に『ぷよぷよ』は苦手だったという人や反射神経＋動態視力に今イチ自信がないという人にも、自信をもっておすすめすることができるぞ。なにせホラ、メインは頭脳ですから。旅のお供、毎日の通勤通学にも最適なのだ。

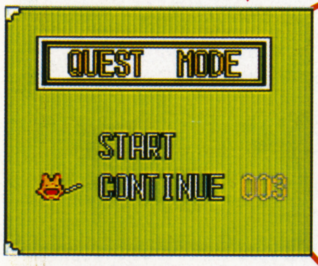

セーブが便利!!

▲『ぷよぷよ』の1モードだったころはパスワードコンティニューだった。今回はバッテリーバックアップなので、かなりプレイしやすい。なぞぷよ1本に絞った結果だろうか、是非続編も期待したいものだ。

まず条件を確認せよ

まず条件をしっかり確認しよう。どういう消し方をしなければいけないのか、それがわからないとお話になりませんからな。

何をするべきなのか、これが肝心!!

実はクリア条件はゲーム画面でも確認できたりするのだが、細かいことは気にするな。念には念を入れるのが王道というものだろう（本当か？）。

スタート直後の画面です、ハイ

右の画面から、とりあえず次のぷよだけ出してみたところ。条件は「ぷよすべて消すべし」。やはり第1問は超簡単である。

やはり第1問は異常なまでに簡単!!

当然のことながら第1問は異常に簡単。速攻でクリアして第2問以降へ、ずんずん進んで行こう。逐一、条件確認を忘れずにね。

さ、もうどんどん行きましょうかッ

脳細胞の最後の一個まで総動員せよッ!!

さらにもう一つのお楽しみ、『なぞぷよ2』には問題作成モードがあるのだ。自由にぷよたちを配置、クリア条件、登場予定も設定して、本格的に（というか完璧に?完璧な?）問題を作成することができるのだ。これは一種の「対戦」と考えることもできるよな。

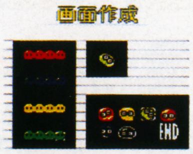

▲まずぷよを配置して初期設定の画面をデザインする。「えっ、空中にも置けるの!?」と疑問に思うかもしれないが、これはすぐ下に落ちますから御安心。

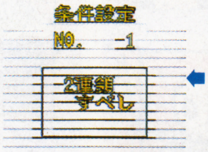

▲次にクリア条件を設定する。これは用意されているものの中から選択するだけですので、簡単簡単。どういう問題になるか?ということはここで決まるのだ。

▲○と×は出る／出ないということ。ここは意外と慎重に考えなければならない。絶対にクリアできないという問題にもなりかねないからね。

▲予定ぷよとは、出るぷよで選んだぷよが、どういう配列、組み合わせで登場するか、ということを決定する画面。ここで難易度が決定する。

▲さ、実行で作成した問題を試してみましょう。ちなみに、この問題は1発では絶～ッ対クリアできないようですね（笑）。あしからず……。

©1993 SEGA／COMPILE

わあわあキャアキャアと、可愛いキャラクター達が喋りまくるとってもにぎやかなこのゲーム。その雰囲気からはちょっと想像しづらい、手強さ満点の3Dダンジョンに君はもう挑戦したかな？　今月は、序盤で苦しむアナタに送るちょっと小意気な攻略編♥　買った貴方もまだの君も、とりあえず読んでちょうだいね。

出だしが肝心！ 塔1・2Fを攻略だ

とっても愉快だコミカルだあ〜、と、この先入観が落し穴。GG版『魔導物語I〜3つの魔導球〜』は一筋縄でいく程かる〜いゲームじゃないんだよね。謎と罠と魔物だらけの「魔導塔」へ、卒業試験を受ける為に単身乗り込んだアルル＝ナジャ。ここは一発（危ない）、君の手で彼女を無事に卒業させてあげようじゃないの。と、言う訳で、今月は序盤の攻略編なのだ。

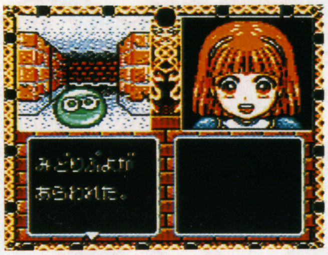

▲GG初の3D−RPGであるこのゲーム、コミカルな雰囲気がイカす秀作なのだ。

知ってて当然予備知識 これが基本なのじゃ

『魔導物語』の特徴は、数値化されたデータが一つも存在しない事。HPと魔導力がどの程度減っているかは、アルルの表情やセリフ、そしてダンジョンを歩いている時のBGMから把握するしかないんだ。「石橋を叩いて渡る」慎重さが、クリアの第一条件だぞ。

▼レベルアップすると、体力・魔導力共にMAX状態になる事を覚えておこう。

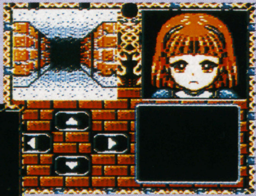

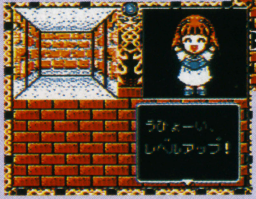

▲アルルの表情が悲しげになってきたら、それはHPが残り少ないってこと。すぐに回復だ！

まずは小手調べ、塔1Fは気楽にGO！

とりもあえずは腕ならし。構造は単純、立ちはだかる敵は〝ぷよ〟系のみの塔１Ｆ。この階で「ダイアキュート」の魔法を覚えるまでレベルを上げておけば、その後の展開がちょ〜楽ちん♥なのだ。ちなみに、ぷよ系の敵は「アイスストーム」の魔法で凍りつくことがある。凍ったぷよを再びアイスストームで攻撃すると、一撃で倒せちゃうぞ。凍結ぷよに対してファイアで攻撃するなど愚の骨頂、忘れちゃい・や・よ♥　この階には〝ヒーリングの書〟があるが、ボスのスケルトンＴに守られている。運が良ければ自滅してくれることもあるんだけど、こいつは結構つおいんだ。戦いを挑むのは、「ダイアキュート」を覚えてからにした方が無難だよ。随所にある鍵がかかった扉はまだ開けられない、無視しなさいね。レベルが上がって、ヒーリングの書を手に入れたら２階へＧＯ！

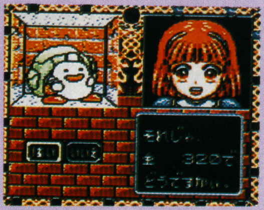

▶１Ｆにあるお店屋さん。どの商品も必ず一度はまけてくれるので、遠慮なく値切ろう。

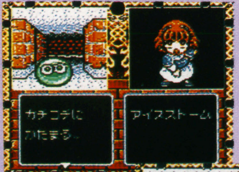

◀強敵「みどりぷよ」出現！　アイスストームで攻撃だっ!!　あれれ？　凍っちゃった。

▶凍ったみどりぷよにアイスストームで追い撃ち！　やった！　バラバラになったぜ！

▲レベルが低い時に遇ってしまうと、まず勝てない。倒せばヒーリングの書が手に入る！　頑張って倒せ。

ここから本番塔2F、最初に「鍵」を探せ

開かない扉をあける「鍵」は、この階に隠されている。ボスキャラに守られてるけど、ダイアキュートの「アアアイスストーム」で一撃なのだ。楽勝ね♥　鍵のかかった扉の向うには、素敵なアイテムが盛り沢山！　片っ端から集めまくろう。１Ｆに比べると、随分広く感じられる２Ｆ。オートマッピングを見ながら慎重に踏破するべし。

さて、この階の敵キャラについてはあまり詳しく触れていないけど。実際、要注意の敵なんか一匹もいやしないんだわ。ダイアキュート→アイスストームの黄金パターンで殆ど一撃なんだもん。

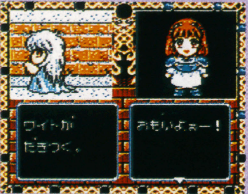

◀２Ｆに上がると当然敵は強くなる、油断は禁物だ。

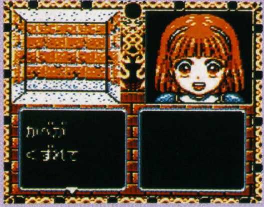

▲鍵がかかった扉の向こうには、様々なアイテムが隠されている。探せ！

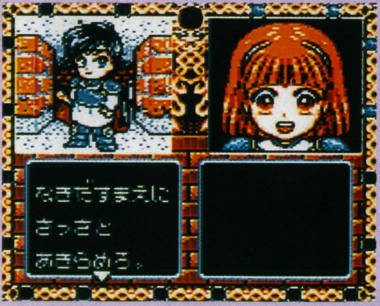

やったねっ♥

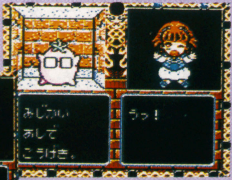

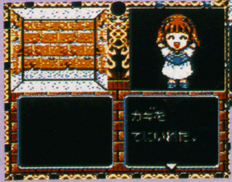

▲鍵を守るボスキャラがこいつ。見た目通り、あんま強くない。

▲２Ｆにも登場スケルトンＴ！　でも敵じゃない（笑）あ〜あ、かわいそ。

©1993 SEGA／COMPILE

GB編集部と読者諸君の 心と心のキャッチボール

▶新潟県／風牙光太郎　FFは相変わらず人気があるなぁ。

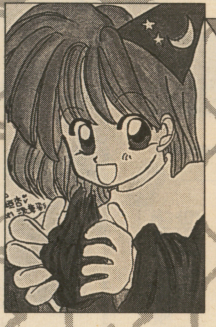

▶静岡県／流華彩　てなわけで、この方もFFなんですね。

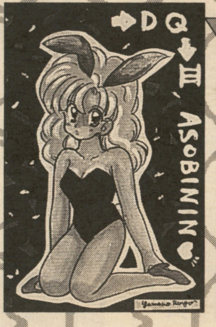

▶長野県／山野りんご　FFが続いた後は、DQです。

心と心のビーンボール！　読者の脳天めがけて直球を一発ドカドカドカーン!!　なページがやって参りました。毎月毎月編集部に送られてくる膨大なアンケートハガキの中からピックアップした新鮮なネタをお届けしよドッカーン！　ついでに締切さえもドッカーンとぶっ飛ばしてしまいましょう。

☆今月号のキャッチボールに私のコメントを載せてくれましたね。こんなところまで読んでくださっているんですねぇ。　（高知県／K・T）

読んでますよ、そりゃぁもう、マジメに。読者諸君の評判が気になって気になってしょーがないんですから。気弱な編集部としては。

☆ひょっとしてゲームボーイはとってもアンダーグラウンドな雑誌ですか？　（千葉県／T・K）

そうかもしれませんね。

☆10月14日　みんな大嫌い　と　はなんですか？　（愛媛県／K・H）

10月14日に、担当の渡辺がみんなにイジメられたからだそうです。

☆最近攻撃的な記事が多くて良い。　（京都府／H・N）

そんなつもりはモートーございません。それは君の、気のせいです。違う雑誌のことじゃないんですか？　アレとか、コレとか。でも、そういう意見は君だけじゃないのよ。

☆古くて変なゲームの特集をやってほしい。芸能人のゲームとか。　（徳島県／R・M）

のりピーにチ○ポって言われてもぉ、今さらな。グッとくるもんがないなぁ。

☆もっと大作を中心に取り扱ってほしいです。　（佐賀県／I・Y）

う〜ん、あのね、最近さぁ、俗にいう大作ってどうもコケまくってるような気がするな。どうかなぁ〜。

☆発行部数が少ないはずなのに、懸賞が当たらない。　（千葉県／K・M）

バカヤロウ、余計なお世話だ。そうかもな（笑）、確かに。でもね、それは他誌と比較して少ない、ということであって、懸賞の当選確率というものは絶対に存在するんだから、確率が高いからといってしょっちゅう当選するというわけではないと思うぞ。モチッと数学的に考えてみなさい。

☆GG特集は本当に良かったです。おかげでGGを購入する決心がつきました。　（長崎県／N・N）

ハハハッ、かかったな。

☆「誰にもいえない／ゲームボーイ」は最高でした。時給三〇〇円で雇ってほしい。　（秋田県／K・S）

甘い！　ジョニーの時給は推定五〇円くらいだぞ（マジマジ）。へタすると二〇円もないかもしれん。ヤな上司だらけだし、考え直せ。

☆3DOのことが気になる。　（熊本県／T・S）

俺も気になる。実は、明日取材なのだ。次号を待て。

☆何があっても、「ザ・裁判」は続けてくれ。　（埼玉県／K・A）

アレ、な。そろそろメーカーさんにもバレてるみたいでさぁ、マズイ、かもしんない。それにしてもウチも正直な雑誌だよな（苦笑）。あれちゃんと読むとけっこう、ヒドイこと書いてんのな。今月はとりあえず、大丈夫だぞ。

☆「愛せよ、マック」は良かった。　（神奈川県／K・M）

エライ！　エライぞ、ケイイチロウ。14歳にしては気合いが入っていて良い。ひょっとしてマック・ユーザー？　個人的にアニキ宛に手紙出しなさい。

☆ピンボールの次はコインゲームの特集をやれ！　（岩手県／H・S）

金くれ（ガバスは不可だぞ）。さっそくやってくるから。俺も大好きなんだよ、コインゲーム。次号はないけど、可能性はありだ。

☆GO／GO／おさる隊を復活してほしい。　（新潟県／T・M）

君だけだ、そんなこと言うのは。要望が多ければ、考えるけど、俺としては風俗レポートとかな、ギャンブル通信とかな、そういうのがいいぞ。

☆何か、アトラスからお金でももらってるんですか？　疑いたくなるほどの充実ぶりだぞ。好きだからいいけど。　（徳島県）

もらってない。もらえるもんなら、ほしいけどなぁ。

☆けっこうおもしろい　（?／O・K）

ありがとうございました。

▶大阪府／きらり　あのぉ、これ何のイラストなんでしょうか？

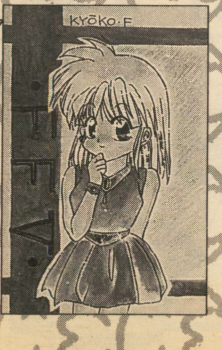

▶広島県／文月教子　シメもFFになってしまったのね。

JADMA
社団法人
日本通信販売協会会員

TV 日本テレビ、TBS、フジテレビ、テレビ朝日、テレビ東京、テレビ大阪、関西テレビ 朝日放送系列でCM放映！
(直営26店舗)

君の ゲーム機 ソフト 周辺機器 攻略本 そのほかいろいろ あれもこれも 高く買うよ！

在庫量・展示量日本一!!

お問い合わせは、全国どこからでも無料のフリーダイヤルで!! フリーダイヤル 0120-009-596

TVゲーム機買取表

(付属品全部あるもの) Nintendo 新型ファミリーコンピューター 買取金額 ¥ 4,000	(付属品全部あるもの) SHARP 14型スーパーファミコン内蔵テレビ 買取金額 ¥28,000	(付属品全部あるもの) PIONEER レーザーアクティブ (CLD-A100) 買取金額 ¥40,000
(付属品全部あるもの) NEC PC Engine DUO-R 買取金額 ¥20,000	(付属品全部あるもの) SEGA ワンダーメガ2 (コードレス) 買取金額 ¥30,000	(付属品全部あるもの) SEGA ゲームギア＋1 (なぞぷよ) 買取金額 ¥ 8,000

(付属品全部あるもの) SNK NEO・GEO(黒) 買取金額 ¥26,000

品名	買取金額
PC Engine LT	¥33,000
PC Engine DUO	¥16,500
ゲームギア＋1(ソニック)	¥ 8,000
MEGA-CD 2	¥16,500
メガドライブ2	¥ 5,500
ゲームボーイ(NEW)	¥ 4,500
スーパーファミコン	¥ 9,800
ファミリーコンピューター	¥ 2,400

注意 ※その他のTVゲーム機も高額買取り!! TVゲーム機は付属品がたりない時は、買取金額が安くなります。

何でも高額買取

今月の高額買取ベスト10

GG TVチューナー 買取金額 ¥3,500	GT TVチューナー 買取金額 ¥3,000	MD 達人コントロールパット 買取金額 ¥ 1,500	MD CPSファイターMD 買取金額 ¥4,000	MD ファイタースティックMD 買取金額 ¥ 1,600
PC メモリーベース128 買取金額 ¥2,000	PC ロムロムアンプ 買取金額 ¥ 1,800	SFC 必殺コマンドコントローラー 買取金額 ¥ 1,500	SFC SF-1000 (ストII完全対応版) 買取金額 ¥5,000	SFC ファイティングスティックマルチ 買取金額 ¥4,000

	品名	買取金額		品名	買取金額
FC	くるまDEゲーム	¥ 1,500	PC	バーチャルクッション	¥3,800
FC	ターボファイルII	¥ 1,500	PC	バックアップブースター2	¥ 1,800
GG	バッテリーパック	¥2,200	PC	PCエンジンマウス	¥ 1,800
GT	パワーパック	¥2,500	PC	天の声バンク	¥ 1,200
MD	XE-1AD	¥3,000	SFC	イマジニアPROパッド	¥ 1,800
MD	GENIPAK	¥2,000	SFC	XE-1SFC	¥2,500
MD	セガマウス	¥ 1,800	SFC	CPSファイター	¥2,000
MD	バックアップカートリッジMD	¥2,000	SFC	ハイパービーム	¥ 1,800
PC	コードレスマルチタップセット	¥3,500	SFC	ファイタースティック	¥ 1,600
PC	スーパーシステムカードVer.3.0	¥4,000	SFC	HORIファイティングスティックSFC	¥ 1,800

■攻略本と解説本

定価¥100〜¥400まで……¥ 10	定価¥1,001〜¥1,500まで……¥400
定価¥401〜¥700まで……¥200	定価¥1,501〜¥2,000まで……¥600
定価¥701〜¥1,000まで……¥300	定価¥2,001〜……定価の30%

※ただし、表紙が無いもの破損あるいは汚れがひどいものは、おことわりさせていただく場合もあります。

同業者の皆様へ——新品・中古ソフト・本体等ご相談承ります。

あれも ソフト買取表 高額買取！ これも

SFC ウイニングポスト 買取金額 ¥6,000	SFC ぎゅわんぶらぁ自己中心派 買取金額 ¥4,500	SFC Jリーグサッカー プライムゴール 買取金額 ¥5,000	SFC スーパーファミリーテニス 買取金額 ¥5,000
SFC 対局囲碁ゴライアス 買取金額 ¥6,500	SFC 第3次スーパーロボット大戦 買取金額 ¥6,000	SFC トルネコの大冒険〜不思議のダンジョン〜 買取金額 ¥6,000	SFC 早指し二段森田将棋 買取金額 ¥7,000

店頭のご案内

とうきょうしんじゅくてん
東京新宿店 JR新宿駅西口より徒歩1分

とうきょうあきはばらてん
東京秋葉原店 JR秋葉原駅より徒歩4分

おおさかにほんばしてん
大阪日本橋店 恵美須町駅より徒歩4分

おおさかなんばてん
大阪難波店 難波駅より徒歩1分

店頭営業時間

秋葉原店/平　日 AM11:00〜PM8:00
大 阪 店/日・祝日 AM10:00〜PM7:00

新宿1号店/平　日 AM11:00〜PM9:30
　　　　　日・祝日 AM10:00〜PM8:30

※一部異なる店舗があります。

電話受付 年中無休/AM10:30〜PM7:30

〒116 東京都荒川区町屋7-6-4物流センター

03-3809-2606

ファミコン売るなら
日本ファミコンクラブ
株式会社ソフマップ

※SFCソフト減額基準は、箱なしマイナス500円、説明書なしマイナス500円、付属品(地図等)なしマイナス500円

※右の表以外のソフトも高額買取りいたします。詳しい価格は、電話にてお問い合わせください。

スーパーファミコンソフト

ソフト名	買取金額	ソフト名	買取金額	ソフト名	買取金額	ソフト名	買取金額	ソフト名	買取金額	ソフト名	買取金額
アークススピリッツ	¥3,500	機動装甲ダイオン	¥800	信長公記	¥1,800	スーパーボウリング	¥2,800	伝説のオウガバトル	¥2,800	ファイナルファンタジーIV	¥800
アースライト	¥800	キャプテン翼III〜皇帝の挑戦〜	¥400	新日本プロレス超戦士IN闘強導夢	¥4,000	スーパーボンバーマン	¥3,000	トップレーサー	¥2,000	ファイナルファンタジーV	¥800
R.P.M.Racing	¥800	キャプテン翼IVプロのライバルたち	¥800	真・女神転生	¥1,800	スーパー麻雀	¥3,800	トムとジェリー	¥2,800	ファランクス	¥2,800
アウターワールド	¥1,800	キャメルトライ	¥800	スーパー3Dベースボール	¥2,400	スーパー麻雀大会	¥4,000	ドラえもん〜のび太と妖精の国	¥3,000	HOOK(フック)	¥1,800
アクスレイ	¥800	ぎゅわんぶらぁ自己中心派	¥4,500	スーパーR-TYPE	¥400	スーパーマリオカート	¥4,000	ドラゴンクエストV天空の花嫁	¥800	BURAI 八玉の勇士伝説	¥800
アクトレイザー2 沈黙への聖戦	¥3,500	Q・bart3	¥2,600	スーパー蒼き狼と白き牝鹿・元朝秘史	¥3,500	スーパーマリオコレクション	¥4,000	ドラゴンズ・アース	¥800	フライングヒーローぶぎゅるの大冒険	¥800
アクロバットミッション	¥700	銀河英雄伝説	¥2,400	スーパーアレスタ	¥1,800	スーパーマリオワールド	¥2,400	ドラゴンズマジック	¥1,800	プリンス・オブ・ペルシャ	¥700
あしたのジョー	¥800	ギングオブザモンスターズ	¥800	スーパーE.D.F.	¥800	スーパー桃太郎電鉄II	¥4,000	ドラゴンスレイヤー英雄伝説	¥1,500	ブルースブラザース	¥1,200
アダムス・ファミリー	¥800	キン肉マンDARTY CHALLANGER	¥800	スーパー伊忍道・打倒信長	¥500	スーパーリニアボール	¥800	ドラゴンスレイヤー英雄伝説II	¥2,800	ブレイゾン	¥800
アメージング・テニス	¥2,500	くにおくんのドッジボールだよ 全員集合!	¥2,400	スーパーヴァリス〜赤き月の乙女〜	¥400	スーパーロイヤルブラッド	¥1,800	ドラゴンボールZ超武闘伝	¥800	ブレスオブファイヤー〜竜の戦士〜	¥2,400
アメリカ横断ウルトラクイズ	¥1,800	クラシック・ロード	¥4,500	スーパーウルトラベースボール	¥800	スーパーワギャンランド	¥1,800	ドラッケン	¥800	プロサッカー	¥800
アルバートオデッセイ	¥2,800	グラディウスIII	¥800	スーパーエアダイバー	¥4,000	スーパーワキャンランド2	¥1,800	どらぼっちゃん 超魔界大戦	¥400	プロフットボール'93	¥2,200
イーハトーヴォ物語	¥5,000	クリスティワールド	¥2,500	スーパーF1サーカス	¥400	スカイミッション	¥2,400	トリネア	¥3,500	ペブルビーチの波濤	¥3,000
インターナショナルテニスツアー	¥2,400	クレヨンしんちゃん	¥1,800	スーパーF-1サーカスリミテッド	¥800	スズカエイトアワーズ	¥3,500	ナイジェルマンセルF-1チャレンジ	¥2,800	ヘラクレスの栄光3 神々の沈黙	¥1,800
ウィザードリーV	¥800	激突弾丸自動車決戦バトルモービル	¥1,400	スーパーF-1サーカス2	¥4,000	鈴木亜久里のF1スーパードライビング	¥1,400	中嶋悟監修SUPER F-1 HERO	¥2,200	弁慶外伝 沙の章	¥1,800
ウィングコマンダー	¥1,800	ゲゲゲの鬼太郎復活!天魔大魔王	¥1,800	スーパー大相撲 熱戦大一番	¥400	スターフォックス	¥1,800	哭きの竜〜麻雀飛翔伝〜	¥2,800	ホームアローン	¥800
ウォーリーをさがせ(絵本の国の大冒険)	¥5,000	甲子園 2	¥1,800	スーパーオフロード	¥800	ステルス	¥4,000	ナグザットスーパーピンボール邪鬼破壊	¥800	北斗の拳V 激闘伝承拳 覇王への道	¥1,800
うしおととら	¥800	豪槍神雷伝説「MUSYA」	¥800	スーパーカジノ シーザースパレス	¥3,500	S.T.G.(ストライクガンナー)	¥1,600	ナムコットオープン	¥3,800	北斗の拳5	¥800
宇宙の騎士テッカマン	¥1,800	鋼鉄の騎士	¥2,500	スーパーガチャポンワールドSDガンダムX	¥2,500	ストリートファイターII	¥400	2020年スーパーベースボール	¥800	Pop'nツインビー	¥1,800
ウルトラセブン	¥1,800	甲竜伝説ヴィルガスト〜消えた少女〜	¥2,200	スーパーカップサッカー	¥1,800	ストリートファイターIIターボ	¥2,800	ニトロパンクス マイトヘッズ	¥800	炎の闘球児ドッジ弾平	¥800
U.B.B.プロ野球協会公認実名版	¥3,000	GO!GO!ドッジリーグ	¥1,800	スーパーキックオフ	¥1,800	スピンディジーワールド	¥1,800	日本プロ麻雀連盟推薦 プロ麻雀 極	¥4,500	ポピュラス2	¥800
ウルトラマン	¥800	ゴーストスイパー美神除霊師はナイスバディ	¥2,800	スーパーキックボクシング	¥800	スマッシュ・TV	¥400	バートの不思議な夢の大冒険	¥2,400	本格麻雀 徹萬	¥3,500
エアーマネージメント	¥2,800	コズモギャング・ザ・ビデオ	¥3,000	スーパー競争馬 風のシルフィード	¥3000	スライムワールド	¥800	バイオメタル	¥800	ボンバザル	¥2,300
エアーマネジメントII 航空王をめざせ	¥4,500	コズモギャング ザ パズル	¥3,500	スーパー競馬	¥1,800	聖剣伝説2	¥2,000	バイキングの大迷惑	¥3,500	マイト&マジック・BookII	¥2,500
エイリアン3	¥1,800	コスモポリスギャリバン	¥800	スーパー三国志II	¥800	セプテントリオン	¥2,500	ハイパーゾーン	¥800	負けるな!魔剣道	¥1,400
エイリアンVSプレデター	¥1,800	魂斗羅スピリッツ	¥800	スーパージェームスポンドII	¥1,800	芹沢信雄のバーディトライ	¥800	パイプドリーム	¥3,000	まじかる☆タルるーとくん	¥1,500
エキゾーストヒート2 F1ドライバーへの軌跡	¥1,800	コンバットライブズ	¥800	スーパー上海ドラゴンズアイ	¥3,500	ゼルダの伝説 神々のトライフォース	¥800	パイロットウィングス	¥1,800	マジックジョンソンのスーパースラムダンク	¥800
SD機動戦士ガンダム2	¥3,500	ザ・心理ゲーム	¥2,400	スーパー将棋	¥4,200	戦国伝承	¥3,500	白熱プロ野球ガンバリーグ'93	¥1,800	マジンガーZ	¥2,000
SDガンダム外伝ナイトガンダム物語 大いなる遺産	¥400	サーク	¥1,800	スーパーSWIV(スウィブ)	¥800	全日本プロレス	¥1,800	バズー!魔法世界	¥3,500	MADARA2	¥1,800
SDガンダム外伝2 円卓の騎士	¥800	PSYCHO DREAM	¥800	スーパースコープセット	¥1,800	総合格闘技 Astral Bout	¥1,800	はた山ハッチのパロ野球ニュース実名版	¥3,500	マリオとワリオ	¥2,000
SD機動戦士ガンダムV作戦始動	¥2,600	サイバリオン	¥800	スーパースターウォーズ	¥1,500	装甲騎兵ボトムズ	¥3,500	パチ夫くんスペシャル	¥5,000	マリオとワリオ(マウス付)	¥3,800
SDザ・グレイトバトル新たなる挑戦	¥400	ザ・キング・オブ・ラリー	¥1,800	スーパースタジアム	¥400	ソウルブレイダー	¥400	パチンコウォーズ	¥3,500	マリオペイント	¥3,500
SDザ・グレイトバトル2 ラストファイターツイン	¥1,800	3×3EYES 聖魔降臨伝	¥800	スーパースラップショット	¥1,800	ソードワールドSFC	¥2,500	パチンコ物語・パチスロもあるでよ!!	¥5,000	ミッキーのマジカルアドベンチャー	¥2,800
SDザ・グレイトバトル3	¥2,200	The麻雀・闘牌伝	¥2,400	スーパー倉庫番	¥4,000	ソニックウィングス	¥1,800	ハットトリックヒーロー	¥2,800	ミラクルガールズ	¥3,500
エストポリス伝記	¥3,500	サラブレッドブリーダー	¥2,800	スーパー大航海時代	¥5,000	ソニックブラストマン	¥400	バットマンリターンズ	¥800	メガロマニア〜時空大戦略〜	¥2,500
エックスゾーン	¥1,800	斬IIスピリッツ	¥800	スーパータリカン	¥800	ソルスティス2	¥3,800	パティームーン	¥800	メジャータイトル	¥2,000
EDONO牙	¥800	三国志III	¥5,000	スーパーダンクショット	¥800	ソングマスター	¥1,800	バトルサッカー〜フィールドの覇者〜	¥800	メタルマックス2	¥2,800
NFLフットボール	¥2,800	三国志正史 天舞スピリッツ	¥1,800	スーパーダンクスター	¥800	大閤立志伝	¥4,000	バトルテック	¥3,000	モノポリー	¥4,800
NBAプロバスケットボール ブルズVSブレイザーズ	¥800	サンダースピリッツ	¥800	スーパーチャイニーズワールド	¥800	大戦略エキスパート	¥5,000	バトルドッジボール	¥800	USA ICE HOCKEY	¥800
F-ZERO	¥800	サンダーバード国際救助隊出動せよ!!	¥3,500	スーパーチャイニーズワールド2	¥2,800	ダイナウォーズ	¥400	バトルドッジボールII	¥1,800	ユートピア	¥3,500
F-1 GRAND PRIX	¥400	サンリオワールドスマッシュボール	¥2,200	スーパーテトリス2+Bombliss	¥5,000	タイニートゥーンアドベンチャーズ	¥800	遙かなるオーガスタ	¥2,800	ゆうゆのクイズでGO!GO!	¥2,000
F-1 GRAND PRIX Part2	¥1,800	GP-1	¥3,500	スーパーテニス ワールドサーキット	¥1,800	大爆笑!人生劇場	¥1,800	遙かなるオーガスタ2MASSTERS	¥4,000	ヨーロッパ戦線	¥4,800
MVPベースボール	¥1,800	ジェリーボーイ	¥1,500	スーパーニチブツマージャン	¥2,800	大爆笑人生劇場〜ドキドキ青春編〜	¥1,800	バルバロッサ	¥1,800	横山光輝 三国志	¥800
エリア88	¥800	史上最強のクイズ王決定戦スーパー	¥1,800	スーパー信長の野望・武将風雲録	¥3,000	高橋名人の大冒険島	¥1,800	バレーボールTWIN	¥1,800	ヨッシーのクッキー	¥1,800
エルナード	¥800	ジミーコナーズのプロテニスツアー	¥3,500	スーパー信長の野望・全国版	¥3,000	戦え原始人2 ルーキーの大冒険	¥800	パロディウスだ!	¥1,800	46億年物語	¥2,400
エルファリア	¥800	シムアース	¥2,600	スーパーバーディ・ラッシュ	¥1,200	WWFスーパーレッスルマニア	¥400	パワーモンガー〜魔将の謀略〜	¥800	雷電伝説	¥3,500
大相撲魂	¥1,800	シムアント	¥5,000	スーパーハイインパクト	¥1,800	WWFロイヤルランブル	¥1,800	反省ザル・ジローくんの大冒険	¥800	ライトファンタジー	¥800
大仁田厚『FMW』	¥800	シムシティ	¥3,000	スーパーバック・トゥ・ザ・フューチャー2	¥800	ダライアスフォース	¥3,000	PGAツアーゴルフ	¥2,600	ラスベガスドリーム	¥4,500
オセロワールド	¥4,500	ジャングルウォーズ2 古代魔法アティモスの謎	¥800	スーパーバトルタンク	¥4,000	CBキャラウォーズ	¥800	ヒーロー戦記プロジェクトオリュンポス	¥400	ラッシング・ビート乱 複製都市	¥800
織田信長 覇王の軍団	¥800	ジャンボ尾崎のホールインワン	¥800	スーパーバレーII	¥1,800	ちびまる子ちゃん「ハリキリ365日」	¥2,500	東尾修監修スーパープロ野球スタジアム	¥1,800	ランセイバー	¥2,800
弟切草	¥4,000	重装機兵ヴァルケン	¥2,400	スーパーパワーリーグ	¥4,000	超時空要塞マクロス	¥3,500	美少女雀士スーチーパイ	¥4,000	らんま1/2 町内激闘篇	¥400
化学者ハリーの波乱万丈	¥2,800	樹帝戦紀	¥3,500	SUPER PANG	¥1,800	超魔界村	¥600	美少女戦士セーラームーン	¥3,500	らんま1/2 爆烈乱闘編	¥800
CACOMA KNIGHT	¥1,000	将棋 風林火山	¥4,000	スーパービックリマン	¥1,800	T.M.N.Tタートルズインタイム	¥1,800	BIG RUN	¥600	らんま1/2 朱猫団的秘宝	¥3,500
課長 島耕作	¥2,800	少年アシベ ゴマちゃん遊園地大冒険	¥4,000	スーパーファイヤープロレスリング2	¥800	提督の決断	¥5,000	ヒューマン・グランプリ	¥1,800	リーディングカンパニー	¥5,000
仮面ライダーSD	¥1,800	JOE&MAC 戦え原始人	¥800	スーパーファミスタ	¥800	ディメンションフォース	¥1,200	ヒューマン・ベースボール	¥800	龍虎の拳	¥3,500
カリフォルニアゲームズII	¥1,800	ジョジョの奇妙な冒険	¥800	スーパーファミスタ2	¥3,200	テクモスーパーNBAバスケットボール	¥2,400	飛龍の拳Sハイパーヴァージョン	¥1,800	ルーニーテューン ロードランナーVSワイリーコヨーテ	¥2,800
餓狼伝説	¥1,800	初代 熱血硬派くにお君	¥800	スーパーフォーメーションサッカー	¥800	デザート・ストライク湾岸戦争	¥1,800	ファイナルセット	¥2,400	レッド・オクトーバー	¥3,500
奇々怪界 謎の黒マント	¥1,000	初段 森田将棋	¥5,000	スーパーフォーメーションサッカー2	¥2,800	DESTRUCTIVE	¥800	ファイナルファイト2	¥800	レナス 古代機械の記憶	¥800
喜国雅彦の雀闘士銅鑼王	¥1,800	シルヴァ・サーガ2	¥800	スーパーブラックバス	¥5,000	デスブレイド	¥800	ファイナルファイト・ガイ	¥800	ワールドクラスラグビー	¥1,800
機甲警察メタルジャック	¥800	神聖紀オデッセリア	¥1,800	スーパープロフェッショナルベースボール	¥800	デビルズコース	¥3,800	ファイナルファンタジーUSAミスティッククエスト	¥2,800	ワールドヒーローズ	¥3,000
機動戦士ガンダムF91フォーミュラー戦記	¥400	新世紀GPXサイバーフォーミュラー	¥3,600	スーパープロフェッショナルベースボールII	¥800	デュアルオーブ〜聖霊珠伝説〜	¥3,800	ファイナルファンタジー4イージータイプ	¥3,800	ワイアラエの奇蹟	¥3,800

※この買取金額は、11月17日現在のものです。買取金額は変ることがありますので電話にてお問い合わせください。

FC：ファミコン　PC：PCエンジン　MD：メガドライブ　SFC：スーパーファミコン　GB：ゲームボーイ　GG：ゲームギア　NEO：ネオジオ

※上記の価格は日本ファミコンクラブのみのものです。御注意下さい。

社団法人 日本通信販売協会会員

TV 日本テレビ、TBS、フジテレビ、テレビ朝日、テレビ東京、テレビ大阪、関西テレビ 朝日放送系列でCM放映！（直営26店舗）

売らなきゃ・損・損・そん・そん

今がチャンス！ 高額買取強化月間中!!

お問い合わせは、全国どこからでも無料のフリーダイヤルで!! フリーダイヤル **0120-009-596**

機種	ソフト名		買取金額
PC	英雄三国志	高額買取OK!!	¥4,500
PC	A.III.		¥4,000
PC	CD麻雀 美少女中心派 システムカード3付ノミ		¥4,000
MD	片山まさゆきの麻雀道場	高額買取OK!!	¥2,600
MD	三国志III	高額買取OK!!	¥4,000
MD	シャイニングフォースII 古えの封印		¥3,500
NEO	SAMURAI SPIRITS		¥18,000
NEO	ラストリゾート	高額買取OK!!	¥10,000

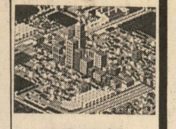

※この買取金額は、11月17日現在のものです。買取金額は変ることがありますので電話にてお問い合わせください。

※CDソフトの減額基準は、箱なしは、買取不可。説明書なしは半額買取となります。ご注意下さい。

PCソフト

ソフト名	買取金額	ソフト名	買取金額
アイドル花札ファンクラブ	¥2,800	超時空要塞マクロス～永遠のラブソング～	¥4,000
蒼き狼と白き牝鹿 元朝秘史	¥2,800	デビルクラッシュ	¥2,500
イースI・II	¥5,000	天外魔境	¥2,800
1552天下大乱	¥3,000	天外魔境(SCD)限定版	¥5,000
ヴァリスビジュアル集	¥2,000	天外魔境II 卍MARU	¥2,800
ウィザードリィ I・II	¥3,000	ドラゴンナイトII	¥4,000
宇宙戦艦ヤマト	¥2,800	ネクタリス	¥2,200
ウルトラボックス2号	¥3,000	信長の野望 武将風雲録(セーブ君付)	¥4,000
AVポーカー ワールドギャンブラー	¥3,500	信長の野望 武将風雲録(セーブ君なし)	¥3,000
英雄三国志	¥4,500	パチスロアイドルギャンブラー	¥3,800
カプコンクイズワールドハテナ？の大冒険	¥3,200	バトルロードランナー	¥2,800
川のぬし釣り 自然派	¥2,400	パラソルスター	¥2,800
キアイダン○○(ダブルオー)	¥2,000	パワーリーグ5	¥2,500
機動警察パトレイバーグリフォン篇	¥3,500	PC原人3	¥3,000
キャンペーン版大戦略II	¥2,500	フィーンドハンター	¥2,800
究極麻雀アイドルグラフィック	¥3,500	フォーセットアムール	¥2,400
銀河お嬢様伝説YUNA	¥3,000	ふしぎの海のナディア	¥2,500
クイズの星	¥3,200	ホームデータの囲碁	¥3,000
コズミックファンタジービジュアル集	¥2,000	ぽっぷnまじっく	¥2,800
コットン	¥3,200	ボディコンクエスト2	¥4,500
ザ・プロ野球SUPER	¥3,200	ボナンザブラザーズ	¥3,000
サイキックデイティクティブシリーズVOL.4 Orgel	¥3,500	ポピュラス・ザ・プロミスランド	¥2,000
サイレント デバッガーズ	¥3,500	ポリス・コネクション	¥2,800
三国志III	¥5,000	ボンバーマン'93	¥3,000
CD電人 ロカビリー天国	¥2,000	麻雀ウォーズ	¥2,300
雀偵物語3セイバーエンジェル	¥3,800	麻雀オンザビーチ	¥3,500
上海III ドラゴンズアイ	¥2,300	麻雀学園(ビデオ付)	¥6,000
将棋修行初段一直線	¥3,000	麻雀学園マイルド	¥3,200
将棋 初心者無用	¥3,000	麻雀クリニックスペシャル	¥3,000
シルフィア	¥3,000	麻雀悟空スペシャル	¥2,500
スーパーシュバルツシルト2	¥3,200	麻雀バニラシンドローム	¥2,000
スーパーダライアスII	¥2,500	マジカルチェイス	¥5,000
スーパー麻雀大会	¥4,000	魔物ハンター妖子 魔界からの転校生	¥2,800
スーパー雷電	¥2,500	ミスティックフォーミュラー	¥2,800
スーパーリアル麻雀SPミキ・カスミ・ショウコの思い出	¥2,000	ムーンライトレディ	¥4,000
スタートリング・オデッセイ	¥3,000	モトローダー2	¥2,800
SNATCHER	¥2,400	モトローダーMC	¥2,800
スプリガンmark2	¥2,800	森田将棋PC	¥3,800
スプレンディッド・サーガ	¥2,400	山村三紗サスペンス 金盞花 京絵皿殺人事件	¥2,200
ゼロヨンチャンプ	¥3,000	USAプロバスケットボール	¥2,400
ゼロヨンチャンプII	¥2,800	雷電	¥2,500
戦国麻雀	¥2,000	ラングリッサー光輝の末裔	¥4,000
卒業～グラデュエーション～	¥3,800	ルイン	¥3,500
チャンピオンシップ☆ラリー	¥3,000	レディソード 略奪された10人の乙女	¥3,500
超兄貴	¥4,000	ロードス島戦記	¥2,500
超時空要塞マクロス2036	¥4,000	わいわい麻雀	¥2,500

メガドライブソフト

ソフト名	買取金額	ソフト名	買取金額
ああ播磨灘	¥1,800	ツインクルテール	¥1,500
R.B.I.4ベースボール	¥1,800	T.M.N.T.リターンオブザシュレッダー	¥1,200
アイオブザビホルダー	¥2,000	提督の決断	¥5,800
蒼き狼と白き牝鹿・元朝秘史	¥2,800	デビリッシュ	¥1,500
アドバンスド大戦略	¥1,500	デビルクラッシュMD	¥3,000
アラジン	¥2,800	ドラエもん 夢どろぼうと7人のゴザンス	¥1,500
アリシアドラグーン	¥2,000	ドラゴンズアイ プラス上海3	¥2,400
アルスラーン戦記	¥1,800	中嶋悟監修F1 SUPER LICENSE	¥1,200
Vay(ヴァイ)～流星の鎧～	¥1,800	信長の野望・全国版	¥3,000
ヴィクセン357	¥2,500	ハードドライビング	¥1,800
ウルトラマン	¥1,500	パチンコクーニャン	¥1,500
エアーマネージメント	¥1,800	バトルマニア	¥1,800
エコー・ザ・ドルフィン	¥2,800	ピットファイター	¥1,200
NBAプレイオフ ブルズVSブレイザーズ	¥1,600	ブギウギ・ボウリング	¥2,400
F22インターセプター	¥1,200	ふしぎの海のナディア	¥1,500
エル・ヴィエント	¥3,500	ぷよぷよ	¥2,000
LHXアタックチョッパー	¥1,200	ペブルビーチの波濤	¥2,500
ガンスターヒーローズ	¥1,800	マーブルマッドネス	¥2,500
ガントレット	¥1,800	魔王連獅子	¥2,800
騎士伝説	¥2,500	マクドナルド～トレジャーランド・アドベンチャー	¥1,800
機動警察パトレイバー98式出動せよ	¥2,500	魔天の創滅	¥3,200
キング・オブ・ザ・モンスターズ	¥1,800	武者アレスタ	¥2,000
グランドスラム ザ・テニストーナメント	¥2,000	ヨーロッパ戦線	¥2,500
クルードバスター	¥1,400	ラングリッサー	¥2,000
鋼鉄帝国	¥2,800	乱世の覇者	¥2,000
コラムスIII	¥2,000	ランドストーカー ～皇帝の財宝～	¥1,000
サイドポケット	¥1,800	ランパート	¥2,300
三国志II	¥500	リーサルエンフォーサーズ	¥3,000
G-LOG	¥1,200	レッスルボール	¥1,800
Jリーグプロストライカー	¥3,200	ロイヤルブラッド	¥2,500
史上最大の倉庫番	¥1,200	ロードライアット	¥1,800
雀偵物語	¥3,500	ロードラッシュII	¥1,700
重装機兵レイノス	¥2,000	ロケットナイトアドベンチャーズ	¥1,500
将棋の星	¥3,000	ワンダーライブラリー	¥2,500
スーパーバレーボール	¥1,800	**MEGA-CD**	
スーパーファンタジーゾーン	¥3,500	蒼き狼と白き牝鹿元朝秘史	¥2,800
スティールタロンズ	¥2,000	ウイニング・ポスト	¥4,000
ストリートファイター2ダッシュプラス	¥3,500	F1 CIRCUS CD	¥3,500
SNOW BROS	¥2,600	慶応遊撃隊	¥2,800
スペースインベイダーズ	¥1,400	サンダーホーク	¥2,800
スライムワールド	¥1,500	雀豪ワールドカップ	¥2,000
スラップファイト	¥1,800	シルフィード	¥2,500
ソニック・ザ・ヘッジホッグ2	¥1,200	ソニック・ザ・ヘッジホッグCD	¥2,800
大航海時代	¥2,000	ナイトストライカー	¥2,000
太閤立志伝	¥3,000	リーサルエンフォーサーズ	¥4,000
タイムドミネーター	¥1,800	ロードブラスターFX	¥2,000

ゲームボーイ

ソフト名	買取金額
アウトーバースト	¥1,600
アメリカ横断ウルトラクイズPART4	¥1,600
アレサ3	¥2,000
維新の嵐	¥2,500
ウィザードリィ外伝II 古代皇帝の呪い	¥2,200
ウィザードリィ外伝III	¥2,500
ウイナーズホース	¥1,800
馬番倶楽部	¥1,600
エイリアンVSプレデター	¥2,000
エレベーターアクション	¥1,600
ONI3 黒の破壊神	¥2,000
勝馬予想 競馬貴族	¥2,800
カットビロード	¥1,800
カルトジャンプ	¥1,800
クレヨンしんちゃん～オラとシロ…～	¥1,700
ゴッドメディスン	¥1,800
XERD!!ザードの伝説2	¥2,000
三國志・ゲームボーイ版	¥2,800
G1キング！ 3匹の予想屋	¥1,800
Jリーグファイティングサッカー	¥1,800
大工の源さん	¥1,800
ダブル役満	¥1,800
ダブル役満Jr.	¥1,800
ダブル役満2	¥2,100
的中ラッシュ	¥3,000
テクモボウル	¥1,800
DX馬券王Z	¥2,400
熱血高校ドッジボール部 強敵！闘球戦士の巻	¥1,600
信長の野望 全国版	¥1,600
バーサスヒーロー 格闘王への道	¥1,800
バトルオブキングダム	¥1,800
バトルスペース	¥2,800
ファミスタ3	¥1,800
ファミリージョッキー2名馬の血統	¥2,000
プロ野球スタジアム92	¥1,800
ヘラクレスの栄光	¥2,200
ベリウス2 復讐の邪神	¥2,000
ミロンの迷宮組曲	¥1,600
女神転生外伝ラストバイブル	¥1,800
モノポリー	¥2,100
モンスターメーカー2 ウルの秘剣	¥1,800
モンスターメーカーバーコードサーガ	¥1,600
リトルマスター2	¥2,000
リングレイジー	¥2,000
レッドオクトーバーを追え	¥2,000
ロックマンワールド4	¥1,600

NEO・GEO

ソフト名	買取金額
アンドロデュノス	¥8,000
ASO2 ラストガーディアン	¥9,000
餓狼伝説2	¥8,000
クイズ大捜査線	¥6,500
クイズ名探偵ネオ&ジオ	¥10,000
クロスソード	¥10,000
ゴーストパイロット	¥8,000
スーパーサイドキック「得点王」	¥10,000
スラッシュラリー	¥6,000
戦国伝承2	¥7,000
2020年スーパーベースボール	¥7,000
ニンジャコマンドー	¥11,000
ビューポイント	¥14,000
フットボール・フレンジー	¥7,000
ベースボールスターPRO2	¥9,000
ミューテイション・ネイション	¥6,000
リーグボーリング	¥6,000
龍虎の拳	¥7,500
ワールドヒーローズ2	¥8,000

GGソフト

ソフト名	買取金額
エイリアンシンドローム	¥1,800
ギャラガ'91	¥1,500
グリフォン	¥1,600
GGアレスタ	¥2,300
シャイニング・フォース外伝 シナリオ1遠征・邪神の国へ	¥2,300
シャイニング・フォース外伝II 邪神の覚醒	¥2,300
スペースハリアー	¥1,600
なぞぷよ	¥2,000
パックマン	¥1,500
ヘビーウエイトチャンプ	¥1,800
モンスターワールド2 ドラゴンの罠	¥1,500
ワギャンランド	¥1,500

基板

ソフト名	買取金額
アラビアンマジック	¥15,000
Xマルチプライ	¥6,000
ガイアポリス	¥30,000
クラッチヒッター	¥13,000
ザ・リターン・オブ・イシター	¥45,000
最後の忍道	¥13,000
ゼクセクス	¥14,000
大魔界村	¥32,000
出たなツインビー	¥7,000
ドルアーガの塔	¥31,000
ハレーズコメット	¥10,000

※NEOソフト減額基準は、箱なしマイナス1、000円 説明書なしはマイナス1、000円

※上記の価格は日本ファミコンクラブのみのものです。御注意下さい。

店頭のご案内

東京新宿店 JR新宿駅西口より徒歩1分

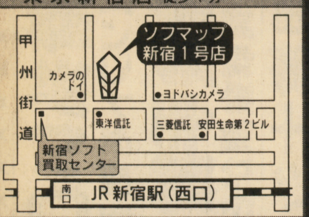

東京秋葉原店 JR秋葉原駅より徒歩4分

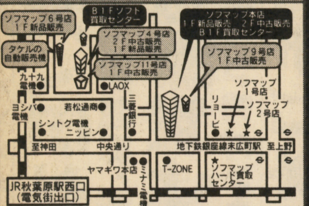

大阪日本橋店 恵美須町駅より徒歩4分

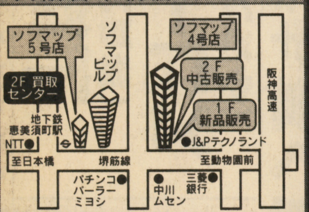

大阪難波店 難波駅より徒歩1分

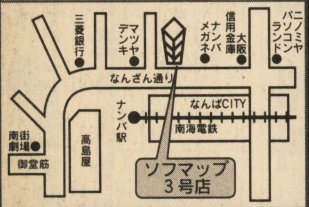

店頭営業時間

秋葉原店／平　日 AM11:00〜PM8:00
大 阪 店／日・祝日 AM10:00〜PM7:00

新宿1号店／平　日 AM11:00〜PM9:30
日・祝日 AM10:00〜PM8:30

※一部異なる店舗があります。

電話受付 年中無休／AM10:30〜PM7:30

〒116 東京都荒川区町屋7-6-4物流センター
☎03-3809-2606

ファミコン売るなら
日本ファミコンクラブ
株式会社ソフマップ

※上の表以外のソフトも高価買取りいたします。詳しい価格は、電話にてお問い合わせください。

お申し込み方法

1 買取譲渡申込書を書いてゲーム機やソフトと写真付身分証明書（免許証等）のコピーと一緒に、宅配便などで日本ファミコンクラブまで送ってください。

写真付身分証明書を持っていない方には、こちらより買取譲渡申込はがきをお客様のお宅に郵送しますので、必ず保険証・住民票などのコピーと一緒に送ってください。（はがきのない方の買取りはできませんのでご注意ください。）

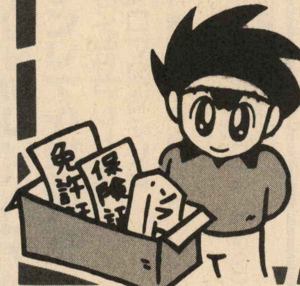

2 ファミコンクラブで金額の計算をします。

ファミコンクラブで計算をしてからお電話にて金額をご連絡いたします。

箱と説明書がない場合は、ソフトの種類により、買取金額が安くなります。ソフトに汚れがある場合も安くなります。なお、書留手数料として400円いただきます。

3 現金書留でお手元にお金が届きます。

ファミコンクラブに届いてから10日前後ぐらいでお送りします。（原則として返品はできません。）

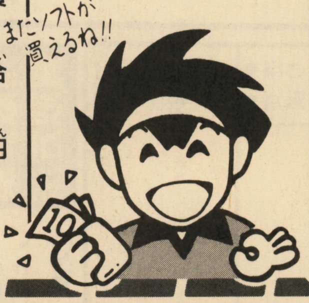

注!! 18歳未満の方のお申し込み方法

18歳未満の方がお申し込みになる場合は、保護者および親権者の方が左記の方法でお申し込み下さい。（印鑑を押すのもお忘れなく。）詳しいことは、お電話にてご確認、お問い合わせ下さい。

必ずお電話にてご確認お問い合わせください。

フリーダイヤル **0120-009-596**

■注意■

1. 箱・説明書・付属品（人形・マップなど）かない場合は、減額対象になります。
2. ソフト・本体の汚れのひどいもの落書きのあるものや、箱や説明書の破損のひどいものは受け付けられません。
3. 本体など故障しているもの、同じソフトが2本以上ある場合は、買取りができないことがあります。
4. 荷物の中にはお金を絶対入れないでください。紛失した場合責任を負えません。
5. 送り状の控えは大切に保管してください。万が一送られた荷物が不明になった場合、送り状控えがないと当社では責任を負えません。
6. こちらで受け付け完了した場合、原則として返品はできません。

キリトリ線

▶太いわくの中だけ書いてネ！

買取譲渡申込書

受付日　平成　　年　　月　　日

住所	〒				
フリガナ		生年月日		明治・大正・昭和	年齢
氏名	印			年　月　日	歳
電話番号	(　)	勤務先・学校名		勤務先電話番号	(　)

私は、本日付けで下記商品の譲渡を申し込みます。

身分証明書		No.	

	送ってくれるソフト名	付属品	価格		送ってくれるソフト名	付属品	価格		送ってくれるソフト名	付属品	価格
		箱・説				箱・説				箱・説	
		箱・説				箱・説				箱・説	
		箱・説				箱・説				箱・説	
		箱・説				箱・説				箱・説	
		箱・説				箱・説				箱・説	
		箱・説				箱・説				箱・説	
		箱・説				箱・説				箱・説	

合計金額		OPEN		CHECK		NUMBER	

注意 ●本体・サプライ等を送ってくれる人はソフト名のところに書いてネ！

9401

★★★★★★★★★★★★★★★★★★★★★★★★★★★★★★★

着払いOK！5本以上

（ソフトを送る時の送料は、当社負担）

送金手数料無料サービス

（買取金額から引かれませんので安心）

ビックワン1号店
パチンコ屋チャンピオンの前の通路を入る

ビッグワン2号店
☎03(3833)6839

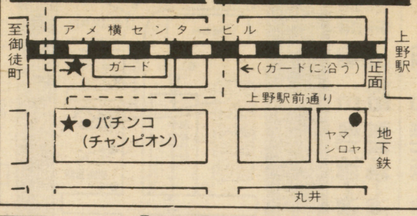

※電話が混雑する場合
2号店にもTEL下さい。

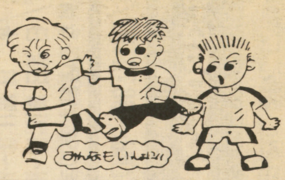

説明書ナシでも）1本でも高く買います。★★★★★★★★★★★★★★★★★★★★★★

●君のもっているスーパーファミコンソフト3本で新作スーパーファミコンソフトと交換OK！

（●ファイヤープロレス3 ●がんばれゴエモン2
●新桃太郎伝説●全日本プロレスダッシュ）

※交換したいソフトが決まったら電話で受付番号を確認して下さい。

★その他のソフトも受付しています。
※箱か説明書のないものや一部のソフト（※の印の付いているもの）は、2本で1本もしくは交換対象外になる場合があります。

★新作ソフトの超お得な交換！

◀左側の買取表にのっているソフトで新作ソフトと交換OK!!

●SFC用ソフト3本分で

➡ドラゴンクエストI.II
➡ロマンシングサガ2
➡ドラゴンボールZ超武闘伝2

尚、ソフトの送料サービス！その他の新作ソフトも受付ています

※こんな場合は交換受付できません。
●ソフトの箱・説明書がない●受付番号がない
●表にのっていないソフトがある

※わからない事があったらどんどん電話してネ！

●PCソフト●ゲームボーイソフト

●PCエンジンソフト（箱、説つき）

●A列車で行こうIII	¥3000
●AVポーカー	¥2500
●キャンペーン版大戦略	¥1800
●上海III	¥2000
●スーパー麻雀大会	¥3000
●スナッチャー	¥2000
●ゼロヨンチャンプII	¥2500
●卒　業	¥3000
●超兄貴	¥2500
●天外魔境	¥2000
●PCパチスロギャンブラー	¥2500
●ボンバーマン93	¥2000
●麻雀学園（ビデオ付）	¥4000
●パワーリーグ93	¥2500
●ラングリッサー	¥2800
●ロードス島戦記	¥2500

●ゲームボーイソフト（箱、説つき）

●ウィザードリィ外伝III	¥1500
●ウイナーズホース	¥1500
●カービィーのピンボール	¥1500
●クレヨンしんちゃん2	¥1500
●雀卓ボーイ	¥1300
●ザ・グレイトバトル外伝	¥1300
●三国志	¥1500
●Jリーグサッカー	¥1500
●スーパーマリオランド2	¥1500
●スーパー桃太郎電鉄	¥1500
●DX馬券王	¥1500
●ダブル役満Jr.	¥1500
●モノポリー	¥1800
●ファミスタ3	¥1500
●ロックマンワールド4	¥1500
●幽遊白書	¥1500

●メガドライブソフト

●メガドライブソフト（箱、説つき）

●アラジン	¥2000
●F22インターセプター	¥2500
●エコーザドルフィン	¥2500
●片山まさゆきの麻雀道場	¥2500
●コラムスIII	¥2000
●ガンスターヒーローズ	¥2500
●三国志III	¥3800
●Jリーグサッカー	¥2500
●シャイニングフォースII	¥3000
●スーパー忍2	¥1800
●ソニックザヘッジホック2	¥1500
●サイドポケット	¥2500
●提督の決断	¥4000
●ぷよぷよ	¥1800
●プロストライカー	¥2500
●ラングリッサー	¥2800
●ロケットナイトアドベチャー	¥2000

通販交換 買取方法

●宅急便か郵便小包で、下記まで申込書（別の用紙でもOK）といっしょに送って下さい。（わからない事はどんどん電話で聞いてネ！）

《交換・買取》どちらかに○をつけて下さい。平成　年　月　日

ご住所〒	TEL　才
お名前（フリガナ）	保護者のお名前　印
●交換したいソフト名 ●売りたいソフト名	

※売りたい品物が書ききれない時は、別の紙に書いて送って下さい。※18才未満の方は必ず保護者の欄に御記入ください。

ビッグワン

営業時間 AM10:00〜PM8:00

☎03(3831)0666
〒110 東京都台東区上野6-10-7
（アメ横プラザ第1通路5号）
FAX03(3831)0398

どこよりも高く買います!

店頭買いとり大歓迎!

★店頭買いとり大歓迎!

★★★★★★★★★★★★★★★★★★★★

★どこよりも、お得なビッグワンからのニュース!!

無料サービス➡

★★★★ 下の表に書いてないソフトも(箱

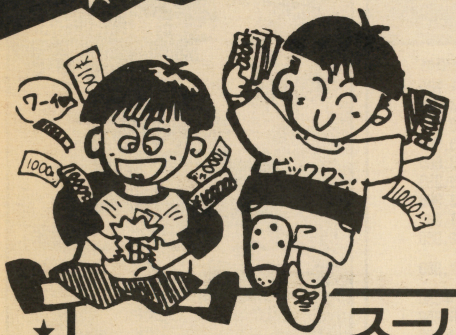

- ゲームボーイ本体 ¥4,000
- メガドライブ2 ¥6,000
- メガCD2 ¥15,000
- PCエンジンDuO-R ¥20,000
- ファミコン本体 ¥3,000
- スーパーファミコン ¥12,000

●本体は使用程度によって値段が変わります●付属品がない場合は電話で確認して下さい。

★NEO·GEO又は
PCエンジンDuO-R
との交換は
➡スーパーファミコン
ソフト¥30,000分
(ビッグワン買取金額)

※本体関係は除かれます。

★その他のソフトも1本から高く買います!

スーパーファミコン買取金額

※買取価格はソフトの発売時期・人気・説明書・箱の有無によって変動します。

あ 蒼き狼と白き牝鹿元朝秘史	¥3000
●アメージングテニス	¥2800
●アメリカ横断ウルトラクイズ	※¥2000
●アラジン	¥3800
●ウイニングポスト	¥5000
●エアーマネジメントII	¥4500
●F-1 GRAND PRIX PART-II	※¥2500
●SD機動戦士ガンダム2	¥3000
●F-15スーパーストライクイーグル	¥3500
●NFLフットボール	¥3500
●NBAブルズVSサンズ	¥3500
●オセロワールド	¥3000
●弟切草	¥3000
か 餓狼伝説2	¥TEL
●ぎゅわんぶらぁ自己中心派	※¥3000
●クレヨンしんちゃん	¥2500
●クラシックロード	¥4000
●甲子園2	¥3000
●競馬エイトスペシャル	¥3500
●ゲゲゲの鬼太郎	¥2500
●コスモギャング ザ ビデオ	¥2800
●コスモギャング ザ パズル	¥2800
さ サラブレッドブリーダー	¥3800
●ザ・グレイドバトルIII	¥3500
●重装機兵ヴァルケン	¥2800
●少年アシベ	¥2800
●シムシティ	¥2800
●Jリーグサッカープライムゴール	¥3800
●初段森田将棋	¥3000
●スーパー究極ハリキリスタジアム	¥3500
●スーパーファイヤープロレス3	¥3800
●スズカエイトアワーズ	¥3500
●スーパーフォーメーションサッカーII	¥3000
●スーパー将棋	¥3000
●スーパーパワーリーグ	¥3500
●スーパーエアダイバー	¥3000
●スーパー三国志III	¥5000
●スーパー上海	¥3000
●スーパーテトリス2	¥3500
●スーパーテニス	¥2500
●スーパー信長の野望・全国版	¥3000
●スーパー信長の野望・武将風雲録	¥3500
●スーパーファミスター2	¥3000
●スーパーファミリーテニス	¥3000
●スーパーブラックバス	¥4000
●スーパーボンバーマン	¥3000
●スーパーテクモボウル	¥3800
●スーパーニチブツマージャン2	¥3500
●スーパーマリオカート	¥3800
●スーパーマリオワールド	¥2500
●スーパーマリオコレクション	¥4000
●スーパーF1サーカス2	¥3000
●ストリートファイターIIターボ	¥3000
●スーパー麻雀	¥3000
●スーパー麻雀大会	¥4000
●スーパー桃太郎電鉄II	¥4000
●スーパーバレーII	※¥2500
●スーパーワギャンランド2	¥2500
た 対局囲碁ゴライアス	¥4500
●太閤立志伝	¥3800
●大戦略エキスパート	¥3800
●第3次スーパーロボット大戦	¥4000
●超時空要塞マクロス	¥3500
●提督の決断	¥4500
●T.M.N.T	¥2500
●ドラゴンクエストI.II	¥5000
●ドラゴンボールZ超武闘伝2	¥4500
●ドラえもん・のび太と妖精の国	¥2800
●トルネコの大冒険	¥4000
な 信長の野望・覇王伝	¥5000
は パチスロラブストリー	¥3800
●パチンコ物語	¥4000
●パチ夫くんスペシャル	¥3800
●バレーボールツイン	¥2500
●遥かなるオーガスタ2	¥3800
●早指し二段森田将棋	¥5000
●美少女戦士セーラームーン	¥3000
●ファイナルファンタジーUSA	¥3000
ま ミッキーのマジカルアドベンチャー	¥2800
●モノポリー	¥4000
や ヨーロッパ戦線	¥4000
ら らんま1/2朱猫団的秘宝	¥3800
●雷電伝説	¥3000
●ラスベガスドリーム	¥3000
●リディックボウのボクシング	¥3000
●幽遊白書	¥3800
●ロマンシングサガ2	¥4500
●ロックマンX	¥3800
●龍虎の拳	¥3800
わ ワイアラエの奇跡	¥3000
●ワールドヒーローズ	¥3000

ファミコンソフト買取金額

あ アフターバーナーII	¥1500
●うしおととら	¥2000
●FC原人	¥2000
●オセロ	¥2500
か 川のぬし釣り	¥2000
●ギャラガ	¥1500
●ぎゅわんぶらぁ自己中心派2	¥2000
●ゲートイン	¥2800
さ 上海II	¥2500
●雀豪	¥2500
●Jリーグファイティングサッカー	¥2500
●スーパー桃太郎電鉄	¥1500
●スーパーラグビー	¥1500
●スペースインベーダー	¥1500
●全米プロバスケットボール	¥1500
た 大戦略	¥2800
●大工の源さん2	¥2500
●谷川浩司の将棋指南II・III	各¥2000
●ダービースタリオン全国版	¥2000
●ツインビー3	¥1500
●テクモワールドカップサッカー	¥1500
●テトリス2	¥2000
●テトリスフラッシュ	¥2000
●東京パチスロ2	¥2000
●トップガン2	¥1500
●ドラゴンボールZ外伝	¥2000
な ナムコット麻雀III	¥1000
は パチ夫くん3、4、5	¥2000
●ファミコン名人戦	¥2000
●ファミスタ'94	¥1800
●ぷよぷよ	¥1500
●ボンバーマンII	¥1800
●本　命	¥1500
●麻雀大会	¥2000
●モノポリー	¥1500
●役満天国	¥1500
●ロックマン6	¥2500

★その他のファミコンソフト(箱、説ナシ)高価買取中!!

その他●中古ソフト●PCHuカードも高く買います。

チャドラン 通販部

新作.人気作を並ばず買いたい/欲しいソフトがどこにも売っていない/
今すぐお電話下さい。チャドランはそんなあなたの味方です。

☎06-543-7700
〒550 大阪市西区南堀江1-23-6
受付時間/朝10：00～夕方7：00(以後は自動録音にて24時間受付OK)

チャドラン5大メリット

- ALL新品 大幅割引
- 日本一の規模をほこる在庫量
- 買って安心着払いシステム
- 注文した次の日には商品到着(一部地域除く)
- 予約をしていると発売日には商品到着(一部地域商品除く)

チャンス! 今、お買い上げいただくとあけてビックリ豪華プレゼントが当たるよ!

予約受付中

12月超期待の新作ソフト

発売日	機種	商品名
12月9日	SF	信長の野望・覇王伝
12月10日	SF	ロマンシングサガ2
12月10日	PC	ボンバーマン'94
12月17日	SF	ロックマンX
12月17日	SF	ドラゴンボールZ超武闘伝2
12月17日	SF	スーパーファイヤープロレスリングIII
12月18日	SF	ドラゴンクエストI・II
12月22日	SF	幽・遊・白書
12月22日	SC	イースIV
12月22日	NG	餓狼伝説スペシャル
1月21日	SF	ファイヤーエンブレム

激安 人気作コーナー

機種	商品名	標準価格	販売価格
スーパーファミコン	スーパー伊忍道	¥11,800	¥1,980
	くにおくんのドッジボール	¥9,600	¥4,980
	シルヴァ サーガII	¥9,800	¥3,980
	聖剣伝説2	¥9,800	¥3,980
	全日本プロレス	¥9,800	¥3,680
	大爆笑 人生劇場 青春編	¥8,800	¥3,980
	ドラゴンボールZ超武闘伝	¥9,800	¥3,980
	ファイナルファイト2	¥9,000	¥1,980
	ワールドサッカー	¥9,500	¥2,980
ファミコン	星のカービィ	¥6,311	¥1,980
PCエンジン	ファイヤープロレス	¥6,300	¥980
	ファイヤープロレスII	¥6,900	¥980
	ファイヤープロレスIII	¥7,900	¥980
PCスーパーCD-ROM2	ダウンタウン熱血行進曲	¥6,310	¥980
	熱血ドッチCDサッカー編	¥7,200	¥980
メガドライブ	ゴールデンアックスIII	¥6,800	¥2,580
	サンダープロレス列伝	¥7,400	¥980

チャドラン お買い得商品

Lynx

リンクス ポーチ & ショルダーセット (ナイロン合成繊維)

ポーチ: 縦 21cm / 横 28cm / 厚み 7cm

ショルダー: 縦 35cm / 横 48cm / 厚み 18cm

通常7,800円を→2,800円

新作ソフト2割～3割引(一部商品を除く)

日付	機種	商品名
12月1日新作	FC	ファミスタ'94
12月1日新作	HA	ファミリーコンピューター新
12月3日再販	NG	サムライスピリッツ
12月3日新作	SF	NBAプロバスケットボール'94
12月3日新作	SF	スーパー究極ハリキリスタジアム
12月3日新作	SF	スーパー麻雀2本格4人打
12月9日新作	SF	信長の野望・覇王伝
12月10日新作	GB	幽・遊・白書2
12月10日新作	GG	なぞぷよ2
12月10日新作	MC	オルゴール
12月10日新作	MC	夢見館
12月10日新作	MD	ソニック・スピンボール
12月10日新作	MD	リーサルエンフォーサーズ
12月10日新作	PC	ボンバーマン'94
12月10日新作	SF	競馬エイトスペシャル
12月10日新作	SF	大工の源さん
12月10日新作	SF	決戦/ドカポン王国IV
12月10日新作	SF	ロマンシング・サガ2
12月10日新作	GG	ドナルドダック
12月10日新作	SC	伊賀忍伝 凱王
12月17日新作	FC	桃太郎伝説外伝
12月17日新作	FC	囲碁指南'94
12月17日新作	GB	馬券王V3
12月17日新作	GB	モータルコンバット
12月17日新作	GG	モータルコンバット
12月17日新作	MD	Jリーグプロストライカー完全版
12月17日新作	MD	遥かなるオーガスタ
12月17日新作	MD	ファンタジースターIV
12月17日新作	SC	フェイスボール
12月17日新作	SC	マーシャルチャンピオン
12月17日新作	SF	R-TYPEIII
12月17日新作	SF	アルカエスト
12月17日新作	SF	ドラッキーの草やきう
12月17日新作	SF	ドラえもん2
12月17日新作	SF	熱血べーすぼーる物語
12月17日新作	SF	パチンコウォーズ2
12月17日新作	SF	ホーリーストライカー
12月17日新作	SF	モータルコンバット
12月17日新作	SF	ロックマンX
12月18日新作	SF	ドラゴンクエストI・II
12月17日新作	SF	ドラゴンボールZ超武闘伝2
12月22日新作	FC	熱血すとりーとバスケット
12月22日新作	GB	くにおくんの時代劇だよ
12月22日新作	GB	タイニートゥーニアドベンチャーズ2
12月22日新作	GB	ミッキーマウス5
12月22日新作	SC	イースIV

新作ソフト2割～3割引(一部商品を除く)

日付	機種	商品名
12月22日新作	SF	エースをねらえ/
12月22日新作	SF	がんばれゴエモン2
12月22日新作	SF	キングオブモンスターズII
12月22日新作	SF	トップレーサー2
12月22日新作	SF	幽・遊・白書
12月22日新作	NG	餓狼伝説スペシャル
12月24日新作	SF	ヒューマングランプリ2
12月24日新作	SC	真・女神転生
12月24日新作	SF	モンスターメーカーIII
12月24日新作	SF	テトリス 武闘外伝
12月24日新作	SF	新桃太郎伝説
12月28日新作	SF	サッカーキッド
12月28日新作	MD	龍虎の拳
12月29日新作	SF	スーパーファイヤープロレスリングIII
12月中旬再販	GB	ウィーザードリィ外伝III
12月中旬新作	SC	ダウンタウン熱血物語
12月中旬新作	SF	ワンダラス マジック
12月下旬新作	SC	スーパーダライアスII
12月下旬新作	SF	横山光輝 三国志II
12月下旬新作	SF	美少女戦士セーラームーンR
12月下旬新作	SF	全日本プロレス'タッシュ
12月下旬再販	SF	ドラゴンクエストI・II
12月下旬新作	SF	すーぱーぷよぷよ
1月7日新作	SF	ツインビーレインボーベルアドベンチャー
1月7日新作	SF	ワールドクラスラグビー2
1月8日新作	SF	スーパーピンボール
1月14日新作	SF	必勝777 ファイター
1月14日新作	MD	ジェネラルカウス
1月21日新作	SF	ファイヤーエンブレム
1月21日新作	GG	リディックボウボクシング
1月21日新作	SF	スーパーテトリス2限定版

スーパーファミコン

スーパーファミコン本体
¥24,270→
15,800円

商品名	標準価格	販売価格
アクタリオン	¥8,900	¥6,900
アラジン	¥9,000	¥6,980
アレサ	¥9,800	¥7,600

スーパーファミコン

商品名	標準価格	販売価格
イースIV	¥9,800	¥7,600
ウイニングポスト	¥12,800	¥9,600
F-15スーパーストライクイーグル	¥9,600	¥7,480
ガイヤ幻想紀	¥9,800	¥7,600
餓狼伝説II	¥9,980	¥7,980
クラシックロード	¥9,800	¥7,600
実戦パチスロ必勝法	¥9,500	¥7,400
Jリーグサッカープライムゴール	¥8,500	¥6,800
Suzuka 8 hours	¥8,800	¥5,980
ストリートファイターIIターボ	¥9,980	¥5,800
スーパーUNO	¥8,500	¥6,800
パチスロラブストーリー	¥9,800	¥7,600
バトルマスター	¥9,800	¥7,200
トルネコの大冒険	¥9,600	¥8,180
遊人雀獣学園	¥8,900	¥6,900
武田修宏のスーパーカップサッカー	¥9,500	¥7,400
ファイナル・ストレッチ	¥9,800	¥7,600

ファミコン

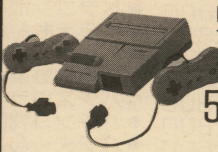

NEW ファミコン
¥6,796→
5,400円

商品名	標準価格	販売価格
RPG人生ゲーム	¥7,800	¥6,080
ロックマン6	¥7,800	¥6,080
将棋・竜王戦	¥6,500	¥5,080

ゲームボーイ

商品名	標準価格	販売価格
ウルティマII	¥4,900	¥3,800
カービィのピンボール	¥2,816	¥2,180
クレヨンしんちゃん2	¥3,398	¥2,600
ファミスタ3	¥4,757	¥3,700
女神転生 外伝II	¥5,300	¥4,100
幽・遊・白書	¥3,864	¥3,000

PCエンジン

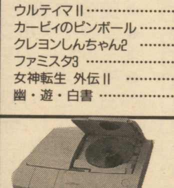

DUO-R
¥39,800→
29,800円

PCスーパーCD-ROM2

商品名	標準価格	販売価格
悪魔城ドラキュラX	¥7,800	¥6,080
ただいま勇者募集中/	¥7,900	¥6,160
天外魔境 風雲カブキ伝	¥7,800	¥3,800
天外魔境II 戦国卍丸	¥7,800	¥5,800
ウィザードリィI・II	¥8,400	¥3,980
スーパーリアル麻雀S	¥7,800	¥3,680
機動警察パトレイバー	¥7,200	¥5,780

メガドライブ

MD+1
¥27,000→
7,980円

商品名	標準価格	販売価格
アラジン	¥7,800	¥5,800
キングオブモンスターズ	¥6,800	¥4,800
ゴールデンアックスIII	¥6,800	¥5,300
コラムスIII	¥6,800	¥5,300
雀皇登竜門	¥6,800	¥5,300
シャイニング フォースII	¥8,800	¥6,600
テクモ スーパーボール	¥8,900	¥6,900
パーティークイズ メガQ	¥6,800	¥5,300

メガCD

商品名	標準価格	販売価格
アルシャーク	¥8,800	¥6,880
アルスラーン戦記	¥7,800	¥5,800
ダークウィザード	¥6,800	¥5,300
マイトアンドマジックIII	¥6,800	¥5,100

ゲームギア

商品名	標準価格	販売価格
ウルティメイトサッカー	¥3,800	¥3,980
ぎゃんぶらあ自己中心派	¥3,800	¥2,980
シャイング フォース外伝II	¥5,500	¥3,980
ソニック&ティルス	¥3,800	¥2,980

ネオジオ

NEO GEO
¥48,800→
35,800円

商品名	標準価格	販売価格
キングオブモンスターズII	¥25,800	¥20,600
フィイヤースープレックス	¥28,000	¥17,800
ワールドヒーローズ	¥25,800	¥17,800
ワールドヒーローズII	¥28,000	¥22,400
サムライスピリッツ	¥28,000	☎
龍虎の拳	¥28,000	¥22,400

ハード&パーツ

商品名	標準価格	販売価格
ゲームギア+1(なぞぷよ又はソニックII)	¥15,800	¥12,800
NEO-GEO コントローラー	¥5,800	¥5,280
必殺コマンド コントローラー	¥3,500	¥3,180
C.P.S ファイター	¥9,800	¥7,800

●☎マークの売価は電話でお問い合わせ下さい。●価格は送料・消費税別です。※上記商品はほんの一例です。この他にも多数取り揃えていますので、お気軽にお問い合わせ下さい。

お願い

■発送後のキャンセルは送料をいただきます。■万一品切れの場合はご了承下さい。■商品代金は商品と引替えです。送料900円(一部地域をのぞく)
■未成年の方は、保護者の方の電話確認が必要です。■日曜・祝日はお休みです。■24時間注文OK：受付時間終了後は、留守番電話にて受付ます。

※ファミコン・スーパーファミコンは、任天堂の登録商標です。

スーパーコム・パートナー

Ryder Unit Japan Co., Ltd.

SUPERCOM Partner

スーパーファミコン用ディスクドライブ
&ゲームバックアップマシーン

新発売

高性能、抜群のスタイル、そしてこの低価格!!

通販特別価格(消費税・送料込)

16M ¥29,800

(~~標準価格 ¥55,000~~)

スーパーファミコンとゲームカセットは製品には含まれません。またスーパーファミコンは任天堂㈱の登録商標です。

通販特別価格(消費税・送料込)

24M ¥39,800

(~~標準価格 ¥65,000~~)

32M ¥49,800

(~~標準価格 ¥75,000~~)

驚異的な性能・・・現在500種類以上のゲームを、バックアップ!!

ゲームカセットを市販のフロッピーディスクにバックアップします。バックアップした後はフロッピーディスクだけでゲームを遊ぶことができる画期的なマシーン…それが「スーパーコムパートナー」です。

多彩な機能・・・最速15秒で、ゲームを書換可能!!

アクションリプレー・ゲーム改造・スローモーション・データバックアップを初め、話題の機能をすべて搭載しました。また独自の機能として、パートナー本体内にゲームを複数(最大6個)ストックできるマルチゲーム機能、さらにストックしたゲームは、スーパーファミコン本体の電源を消してもパートナー本体内に残るレジューム機能など、まさにゲーム新時代の幕開けです。

拡張性・サポート・将来性　販売代理店募集中

本体に拡張スロットを装備。将来性もナンバーワンです。万が一の時にも、6カ月の保証がついているので安心です。1週間以内の初期不良の場合は新品と交換いたします。さらに当社オリジナルの「クラックディスク(仮称)」を使うことにより、プロテクトのかかっているソフトもバックアップする事が出来ます。

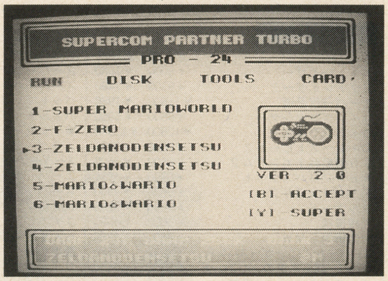

これがパートナーのメイン画面だ!

本商品は以下の方法でお買い求めになれます。(通販のみ)

●料金着払　コレクトサービス(商品代金と、商品の引き換えシステム)手数料¥1,000
●銀行振込　さくら銀行　新宿支店　普通6855961 アムデックジャパン
●郵便振替　東京7-570664　新宿区役所内郵便局　アムデックジャパン
●現金書留　郵便160 新宿区西新宿7-12-1　トガワビル3F アムデックジャパン

まずはお電話を!!　無料でカタログ、申込用紙等を、お送りいたします。

電話受付 ☎03-5272-3009

電話受付時間(年中無休)
月〜金 11:00am〜9:00pm
土・日 12:00pm〜8:00pm

通信販売元　**アムデックジャパン**

ご質問等はお気軽に…
TEL:03-5272-3009㈹

総代理　有限会社　**ライダーユニットジャパン**

サービスセンター　〒160 東京都新宿区歌舞伎町2-3-18　森一ビル6F

誰でも簡単！すぐ買える！ 予約も出来る！

新品 中古

ソフト ハード 激安販売

まずはTEL

どんどんでんわしてね♥

たったこれだけで買える!!

TELをする 0942-45-3333 ➡ 住所・氏名・年齢・電話番号を伝える ➡ 18歳未満の時はお父さんかお母さんの確認 ➡ 商品と交換にお金を払う

パソコンソフト売ります隊

Be-1でパソコンソフトが通販出来る様になりました。基板もあるよ!!

登場!!

★現代大戦略	12,800円
★誕生 Debut	14,800円
★NOVA	12,800円
★きゃんきゃんバニーエクストラ	12,800円
★ヴァリアブルジオ	8,800円
★同級生	8,800円

全品クリスマスセール中 ♥♥

通販ならまかせて安心

FAMICOM CLUB Be-1

通販部TEL
0942-45-3333
FAX 0942-45-3377
受付時間 年中無休
AM11：00～PM7：00以降翌日受付
福岡県久留米市合川町110-6
Be－1通販部

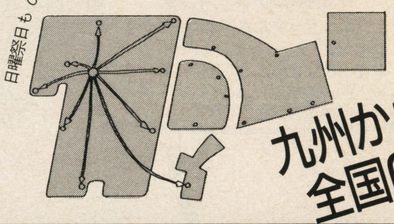

九州から全国OK

激安販売コーナー ●表にないソフト、ハードもたくさんありますどんどんでんわしてネ

高価買取中 ☎で確認してから送って下さい

新作ソフト

SFC

	定価	通販価格
ソルステイスII	¥9500	¥7180
バトルマスター究極の戦士たち	¥9800	¥7380
イースIV MASKOF THE SUN	¥9800	¥7380
遊人雀獣学園	¥8900	¥6680
ファイナルストレッチ	¥9800	¥7380
テクモスーパーボウル	¥9800	¥7380
ヤダモンワンダランドドリーム	¥8800	¥6600
アラジン	¥9000	¥6700
実戦パチスロ必勝法	¥9500	¥7180
F15スーパーストライクイーグル	¥9600	¥7200
ガイア幻想紀	¥9800	¥7380
ソウル& ソード	¥9800	¥7380
TMNTミュータントウォリアーズ	¥9800	¥7380
信長の野望覇王伝	¥12800	¥9980
ロマンシングサガ2	¥9900	☎
スーパー究極ハリキリスタジアム	¥9500	¥7180
ファイヤーエンブレム紋章の謎	¥9800	☎
アルカエスト	¥8800	¥6600
モータルコンバット	¥9800	¥7380
ドラッキーの草やきう	¥9800	¥7380
ロックマンX	¥9500	¥7180
ドラゴンクエストI・II	¥9600	☎
がんばれゴエモン2	¥9800	¥7380
大航海時代II	¥11800	¥9480
幽☆遊☆白書	¥9600	¥7280
新桃太郎伝説	¥9800	¥7380
ヒューマングランプリ2	¥9500	¥7380
ドラゴンボールZ	¥9800	☎
美少女戦士セーラームーンR	¥9800	¥7380
餓狼伝説2	¥9980	☎

PC

	定価	通販価格
真・女神転生	¥8800	¥6600
オーロラクエスト	¥8800	¥6600
ボンバーマン94	¥6800	¥5100
イースIV The Down of YS		¥5850
マーシャルチャンピヨン	¥7800	¥5850
伊賀忍伝凱王	¥7900	¥5980
闇の血族遙かなる記憶	¥9800	¥7380
秘密の花園	¥7800	¥5880
ソルモナージュ	¥7700	¥5880
スーパーダライアス2	¥7800	¥5880

MD

	定価	通販価格
アラジン	¥7800	¥5880
ナイトトラップ	¥8800	¥6600
ダークウィザード 蘇りし闇の魔	¥6800	¥5100
アルスラーン戦記	¥7800	¥6280
アイオブザビホルダー	¥7800	¥5880
THE III RD WORLD WAR	¥7800	¥5880
TMNT	¥8800	¥6600
リーサルエンフォーサーズ	¥9800	¥7380
夢見館の物語	¥7800	¥5880
戦国伝承	¥8500	¥6380
ファンタシースター千年紀の終わり	¥8800	¥6600
ソニックスピンボール	¥6800	¥6600
サイキックディティクティブオルゴール	¥7800	¥5880
アルシャーク	¥8800	¥6600
真・女神転生	¥7800	¥5880
マイトアンドマジックIII	¥6800	¥5100
雀皇登龍門	¥6800	¥5100

●いらなくなったソフト買取中！●

ゲームボーイソフト、ゲームギアソフト、NEO―GEOソフト、パソコンソフトも多数取り揃えております。お問い合わせ下さい。

SFC

	定価	通販価格
アクトレイザー	¥8000	¥1580
アクトレイザー2	¥9300	¥7480
スーパー伊忍道	¥11800	¥1980
ウイングコマンダー	¥9800	¥6980
ウイニングポスト	¥12800	¥11800
エキゾーストヒート2	¥9800	¥3980
SD機動戦士ガンダム2	¥8800	¥6600
NBAプロバスケット	¥8900	¥4980
F1グランプリ2	¥9800	¥4980
エルナード	¥9600	¥3980
大相撲魂	¥9000	¥4680
大仁田厚FMW	¥9800	¥3980
スーパーカジノシーザースパレス	¥8980	¥7180
スーパー競走馬風のシルフィード	¥9300	¥7480
ゴーストスイーパー美神	¥8800	¥6600
サイコドリーム	¥8900	¥1980
サンダーバード国際救助隊	¥8800	¥3980
ザ・グレイトバトル3	¥8700	¥5980
将棋風林火山	¥8800	¥6980
新日プロレスリング	¥9800	¥7350
Jリーグプライムゴール	¥8500	¥6980
ストリートファイターII	¥9800	¥2980
ストリートファイターIIターボ	¥9980	¥5980
聖剣伝説2	¥9800	¥3980
全日プロレス	¥9800	¥4980
ソニックウイングス	¥8900	¥6680
対局囲碁ゴライアス	¥14800	¥11800
大爆笑人生劇場青春編	¥8800	¥5980
第3次スーパーロボット大戦	¥9800	¥8820
スーパーチャイニーズワールド2	¥9800	¥7350
スーパーテトリス2	¥8500	¥6800
スーパーニチブツ麻雀2	¥9800	¥7350
スーパーバレー2	¥8900	¥3980
バットマンリターンズ	¥8800	¥2980
バトルドッチボールII	¥9600	¥3980
美少女セーラームーン	¥9800	¥6980
スーパーファミスタ2	¥5980	¥5980
スーパーフォーメーションサッカー2	¥8500	¥6380
スーパー麻雀大会	¥9800	¥7680
スーパーマリオコレクション	¥9514	¥6980
メタルマックス2	¥9500	¥6980
ユートピア	¥9500	¥7180
らんま½朱猫団的秘宝	¥9800	¥7350
龍虎の拳	¥9800	¥7350
ロイヤルコンクエスト	¥8500	¥1980
ワールドヒーローズ	¥9800	¥5980

PSC

	定価	通販価格
蒼き狼と白き牝鹿ジンギスカン	¥9800	¥7880
悪魔城ドラキュラX	¥7800	¥6480
ウインズオブサンダー	¥6800	¥3980
ウイザードリィI・II	¥8400	¥5980
機動警察パトレイバー	¥7200	¥6480
CAL2	¥7800	¥3980
クイズキャラバンカルトQ	¥5800	¥3280
ゲイングランドSX	¥7200	¥2980
コットン	¥6800	¥4980
ゴッドパニック至上最強軍	¥6800	¥1480
サイキック4オルゴール	¥7600	¥5850
CD麻雀美少女中心派	¥9800	¥7350
シムアース	¥6800	¥3980
シルフィア	¥7800	¥6280
超兄貴	¥7200	¥5760
トップをねらえ2	¥7200	¥2980
眠れぬ夜の小さなお話	¥6800	¥3989
ビルダーランド	¥6800	¥ 980
卒業	¥7800	¥6280
ブロウニング	¥6980	¥ 980
ふしぎの海のナディア	¥6800	¥4980
ブライ2	¥7800	¥2980
ベイビージョー	¥7200	¥2980
麻雀オンザビーチ	¥7800	¥6240
麻雀クリニックスペシャル	¥7800	¥5850
マイト&マジックIII	¥6800	¥5100
マジクール	¥6800	¥5100
未来少年コナン	¥7400	¥2980

MD

	定価	通販価格
アイルトンセナスーパーモナコGP2	¥7800	¥2980
アフターバーナー3	¥8400	¥2980
VAY流星の鎧	¥7800	¥5850
エコーザドルフィン	¥6800	¥5850
ガンスターヒーローズ	¥6800	¥5480
キングサーモン	¥6800	¥2980
クイズスクランブルS	¥6800	¥3980
コズミックファンタジーストーリーズ	¥7800	¥2980
コラムスIII	¥6800	¥6480
サイボーグ009	¥6800	¥3980
三国志2	¥14800	¥4980
スーパー忍2	¥6800	¥2980
シャイニングフォースI	¥8700	¥2980
シャイニングフォースII	¥8800	¥6600
Jリーグプロストライカー	¥8800	¥6880
ジュラシックパーク	¥6800	¥4980
ストリートファイターIIダッシュプラス	¥9800	¥7380
聖魔伝説3×3EYES	¥8800	¥7040
ソニックザヘッジホッグ2	¥6800	¥3980
ソニックザヘッジホッグCD	¥8800	¥6600
天舞メガCDスペシャル	¥9800	¥2980
デザートストライク	¥8900	¥5980
ナイトストライカー	¥7800	¥6240
信長の野望・全国版	¥8800	¥4980
ブラックホールアサルト	¥6800	¥2980
プリンスオブペルシャ	¥7800	¥2980
ぷよぷよ	¥4800	¥3980
マクドナルドトレジャーランド	¥6800	¥3980
メガシュヴァルツシルト	¥7800	¥5980
ランドストーカー	¥8700	¥4980
リーサルエンフォーサース	¥9800	¥7880

PC

	定価	通販価格
F1サーカス	¥6900	¥1980
究極アイドル麻雀	¥8900	¥7980
〃 II	¥8900	¥7120
グラディウス	¥6000	¥1480
サイバードッジ	¥6800	¥ 980
ストリートファイターIIダッシュ	¥9800	¥4980
バリスティックス	¥6900	¥1980
パワーテニス	¥6500	¥5200
パワーリーグ93	¥6800	¥5480
PC原人3	¥7200	¥2980
ファイヤープロレスリング	¥6300	¥1480
ファイナルソルジャー	¥6500	¥1480
ボディコンクエスト	¥8900	¥6980

PCCD

	定価	通販価格
エフェオラ&ジリオラ	¥7200	¥1480
ぎゃんぶらあ自己中心派パズル	¥6800	¥1980
上海3	¥7500	¥5980
雀偵物語・出動編	¥4800	¥2980
太平記	¥6800	¥1680

本体系

スーパーファミコン本体	☎
メガドライブ2・メガCD2	各☎
PCエンジンDUO	☎
PCエンジンDUO―R	☎
ネオジオ本体	☎
ネオジオコントローラー	☎
ゲームギア本体	☎
ゲームギア＋なぞぷよ	☎
ファミリーコンピューター本体	☎
新製品ファミリーコンピューター本体	☎

NEO―GEO

餓狼伝説	¥17000
餓狼伝説2	¥23800
ワールドヒーローズ	¥23800
ワールドヒーローズ2	¥23800
サムライスピリッツ	¥25200
ファイヤースープレックス	¥18800
スーパーサイドキックス得点王	¥18800
ニンジャコマンドー	¥19890

ご注意

●18歳未満の方はおとうさんかおかあさんの確認が必要です●最初に電話で申し込んでください●箱、説明書がない商品は安くなります●別途に送料と手数料が必要です●PM5時まで受付の分は翌日届きます（一部地域は除く）●発送後の返品、交換、キャンセルはできません●新品の不良品は、メーカーにお問い合わせください●中古品については必ず検品の上発送します●バッテリーバックアップは保証できません●価格は変更する場合があります
●下取りもOK、電話で確認してから送ってください
下取りには身分証明書のコピーと印が必要です一緒に送ってください。控えは必ずとっておいてください。電話をしてから3日以内に送ってください。

下取り承諾書	氏名	年齢
住所	〒	
保護者のお名前	㊞	☎
ソフト名		

日本全国 翌日 到着
一部地域2日

離島や遠隔地の方にも絶対お届けします。

価格は全て新品です 中古価格 はさらに お得 です!!

新品・中古 全国通信販売!!

買って安心!!
故障・修理も完全メーカー代行

早くて安い
着払いシステム

着払い送料¥800のみ!!（ヤマトコレクト代金無料・消費税除く 一部商品除く（2日間地域除く））

ハード新品

(任天堂) スーパーファミコン本体 定価¥24,272 ☎

NEW (任天堂) ファミリーコンピュータ本体 定価¥6,797 ☎

(任天堂) ゲームボーイ本体 定価 ¥9,515 ☎

メガドライブ2（セガ）（メガCDにも接続OK！） 定価¥12,800 ¥9,400

メガCD—2（セガ）（メガドライブにも接続OK!!） 定価¥29,800 ¥21,980

(セガ) ゲームギアプラスワン（なぞぷよ付・ソニック&テイルス付） 各☎

PCエンジン（NEC） DUO—R 定価¥39,800 ☎

PCエンジン（NEC） コアグラフィックスII 定価¥19,800 ¥11,980

PCエンジン（NEC） スーパーロムロム 定価¥47,800 ¥26,800

NEWワンダーメガ（ビクター）（6ボタンワイヤレスパット付） 定価¥59,800 ☎

NEOGEO本体（SNK）（コントローラ1個付属） 定価¥48,800 ☎

12月発売予定 LD-ROM²（PCパック付属） 定価¥128,800 ☎

PC用アベニューパット3 定価¥2,980 ¥999

DUO用バッテリーセット 定価¥27,800 ¥10,000

DUO用バッテリーパック 定価¥12,800 ¥4,000

ドラゴンクエストV 導きの書CD+ 定価¥1,554 ¥500

今、静かなブーム!!
バーチャルシューティング
ロックオン（セガ）
1セット—¥5,800
2セット—¥11,100

スーパーファミコン新品

激安!! ☎
ファイナルファイトII
バットマンリターンズ
龍騎兵団ダンザルブ
ラッシングビート乱
クレヨンしんちゃん
ソードワールドSFC
全日本プロレス
半熟英雄
天舞スピリッツ
ストリートファイターIIターボ
シルヴァサーガII
聖剣伝説

各¥2,800
ラッシングビート
マジックソード
パワーアスリート
ザ・キングオブラリー
スーパーリニアボール
スーパー伊忍道打倒信長

各¥3,000
プリンスオブペルシャ
ドラゴンズアース
BURAI 八玉の勇士伝説
スーパーダンクスター

各¥3,800
スーパーフォーメーションサッカー
スーパーファイヤープロレスリング

各¥4,000
2020年スーパーベースボール

各¥4,800
ウルティメイトフットボール
スターフォックス

各¥5,500
ストリートファイターII
ノイギーア
デスブレイド
テクモNBAバスケットボール

各¥5,800
ヒーロー戦記
THE麻雀闘牌伝
スーパーバレーII
スーパーワギャンランドII
スーパースラムダンク

各¥6,000
インターナショナルテニスツアー
エルナード
バトルサッカー
らんま½爆烈乱闘編

各¥6,800
くにおくんのドッジボールだョ
ダライアスフォース
WWFロイヤルランブル

各☎
マリオとワリオ（マウス付）
ウイニングポスト・トリネア
パチンコ物語・クラシックロード
美少女戦士セーラームーン
新日本プロレス・ゼルダの伝説
神聖紀オデッセリア・マダラII
マリオとワリオ・サラブレッドブリーダー
ファイナルファンタジーUSA
スーパーマリオコレクション
Jリーグサッカープライムゴール
アクトレイザー2・イースIV
餓狼伝説2・ガイア幻想記
課長島耕作・バトルマスター
戦国伝承・遊人雀獣学園
スーパー麻雀II
スーパー究極ハリキリスタジアム
TMNTミュータントウォリアーズ
信長の野望覇王伝
トルネコの大冒険・弟切草
ロマンシングサガII
決戦ドカポン王国IV
競馬エイトスペシャル

予約受付中 各☎
ロックマンX
ドラゴンクエストI・II
ファイヤーエンブレム
ドラゴンボールZ超武闘伝2
すーぱーぷよぷよ・夢幻の如く
幽遊白書・モンスターメーカーIII
全日本プロレスダッシュ
スーパーファイヤープロレスリングIII
魔神転生・がんばれゴエモンII
新桃太郎伝説

新作予約 も受付中!! 発売日到着

今日
★お店にTELする
①在庫、合計金額を聞く
住所、氏名、電話番号を伝える
③保護者電話確認（18歳未満の方）

次の日
★商品到着
①ヤマト運輸のドライバーに代金を払
②8日以内の返品は可（送料自己負担）
但し開封後の返品はご遠慮下さい

ワーロードです
4F 中古コーナー
2F 新品コーナー

超激安!!おススメ品!!

14インチ C-14R27（NEC）（ビデオ端子・リモコン付） 安い!! ¥26,800
20インチ C-20R33（NEC）（ビデオ端子・リモコン付） 安い!! ¥39,800
21インチ C-21W5（NEC）（ステレオビデオ端子・リモコン付） 音多!! ¥49,800
25インチもあります
NECパソコン・ビデオもあります

あなたの目を守る!!（半永久商品）

肩コリ イライラ解消
可視光線カット
反射光カット
静電気カット
画面が鮮明
紫外線カット
電磁波カット NXのみ
アイフレンド
チラツキカット
X線カット NXのみ
取付けワンタッチ
目が疲れない
NEW 14・15インチ…¥8,000
NX NEW 14・15インチ…¥12,000
※各種37インチまであります

ファミコン新品

各¥1,800
熱血硬派くにおくん
ベースボールファイター
ナムコクラシックII
SDガンダムIII英雄戦記
ランペルール
パチンコ大作戦I
ファイナルラップ
ナイトガンダム物語I
ドラゴンウォーズ
ウルトラマン倶楽部III
それ行け熱血ホッケー部
時代劇だよ全員集合

各¥2,500
ロックマンII
三国志I（光栄）
熱血高校ドッジボール部

各¥2,800
AD&Dヒーローオブランス
イースIII
パチンコ大作戦II
ドンドコドンII
ファミリーサーキット'91
ファミスタ'93・AD&Dヒルズファー

各¥3,500
ギミアブレイク2
三国志II（光栄）
スーパーマリオUSA
レッドアリーマII
ドラゴンボールZ I
ワギャンランドIII
聖鈴伝説リックル
爆笑！人生劇場I

各¥3,800
熱血サッカーリーグ
パチ夫くんII
アメリカ横断ウルトラクイズ
バトルベースボール
ジャストブリード

各☎
テトリスフラッシュ
ドラゴンクエストI・IV
ドラゴンボールZ外伝
元朝秘史
ファミスタ'94
なかよしといっしょ

予約受付中 各☎
熱血すとりーとバスケット
桃太郎伝説外伝

ゲームボーイ新品

各¥1,800
オペレーションガンダムGARMS
読本夢五誉身・華佗
太陽の勇者ファイバード
フィリップル
バーガータイムDX

各¥2,980
プロ野球スタジアム'91
Jカップサッカー
ゼルダの伝説

各☎
ウルティマII
カービィのピンボール
ファミスタ3
ウィザードリィ外伝III
幽遊白書II

予約受付中 各☎
JリーグサポーターズBOX
エータルコンバット
くにお君の時代劇だョ
ミッキーマウスV
馬券王V3・テトリスフラッシュ

PCエンジン新品

ストリートファイターIIダッシュ 各☎ 激安!!

各¥800
バリスティックス
オペレーションウルフ

各¥1,200
ポピュラス・サイバードッジ
高橋名人の新冒険島
トリッキー
クラックス

各¥2,800
麻雀覇王伝カイザーズクエスト
パワーゲイト・サンダーブレード
熱血高校サッカーPC編NHK太平記
TVスポーツフットボール
イメージファイト
ファイヤープロレスIII
ちびまる子ちゃんクイズでピーヒャラ
スパイラルウェーブ

各¥3,500
TVスポーツアイスホッケー
ストラテゴ
TVスポーツバスケットボール

各¥4,800
スーパー桃太郎電鉄I
パワーテニス

各¥5,500
タツジン
Jリーググレイテストイレブン

ボンバーマン'94 ☎

メガドライブ新品

各☎ 激安!!
ブロックアウト
ファステストワン

各¥1,200
カース・ダーナ女神誕生
ストームロード
ヘビーユニット

各¥1,800
ビーストウォリアーズ
夢幻戦士ヴァリス
スパイダーマン
コラムス・エグザイル
ダイナマイトデューク

各¥2,800
バットマンリターンズ
マスターオブウェポン
バハムート戦記
マジンサーガ
ウルトラマン
ファイヤームスタング
中嶋悟F1ヒーローMD・G-LOC
ザ・キックボクシング

各¥3,500
アウトラン2019・メガロマニア
クライング・バトルトーズ
ヴァリスIII
クラックダウン
ボールジャックス

各¥4,800
NBAバスケットブルズVSレイカーズ
ベアナックルII

各¥5,500
NBAプレイオフブルズVSブレイザーズ
邪神ドラクソス

各☎
雀道登龍門・アラジン
太閤立志伝・ぷよぷよ
アドバンスド大戦略
シャイニングフォースII
コラムスIII・Mig-29
ストリートファイターIIダッシュプラス
ソニックピンボール・魔天の創造
ドラゴンズリベンジー
リーサルエンフォーサーズ

予約受付中 各☎
逸かなるオーガスタ
Jリーグプロストライカー完全版
幽遊白書外伝
龍虎の拳
ファンタシースターIV
ジャングルストライク
バトルマニア大吟醸

ゲームギア新品

各☎
ソニック&テイルス・魔導物語I
アルティメイトサッカー
なぞぷよ2
ドナルドダックII

予約受付中 各☎
モータルコンバット
対戦麻雀好齢2
妖怪伝ひすい丸

スーパーCDR新品

!!激安 ☎
ザ・デビスカップテニス
エグザイルII
天外魔境風雲カブキ伝

各¥2,800
パステルライム
ビルダーランド
ジェノサイド
ブロウニング
F1チームシミュレーションプロジェクトF

各¥3,800
幻蒼大陸オーレリア
カラーウォーズ（両対応）
クレストオブウルフ
ゲイングランドSX
キアイダン00
メタモジュピター
シェイプシフター
テクモワールドカップスーパーサッカー

各¥4,800
トップをねらえVol.II
シムアース
眠れぬ夜の小さなお話

各¥5,500
コズミックファンタジーIII
パチ夫くん笑う宇宙
BURAI闇皇帝の逆襲

各☎
悪魔城ドラキュラX
ラングリッサー
マクロス永遠のラブソング
ソードマスター
ルイン
提督ルーガ
天外魔境II卍丸
ダンジョンマスターセロンズクエスト
麻雀オンザビーチ
元朝秘史
1552天下大乱
オーロラクエスト
信長の野望全国版

予約受付中 各☎
格闘覇王伝説アルガノス
サークIII
イースIV
餓狼伝説II
真・女神転生
モンスターメーカー
セクシーアイドル麻雀
エメラルドドラゴン

CDR新品

魔笛伝説アストラリウス 各¥1,200

各¥1,800
ぎゅわんぶらあパズルコレクション
コブラII
クイズまるごとTHEワールド2

横山光輝・真三国志 ¥2,800

各☎
イースI・II
上海IIIドラゴンズアイ
BURAI 八玉の勇士伝説

メガCD新品

各¥3,500
ウルフチャイルド
Aランクサンダー

各¥4,800
ファイナルファイトCD
デバステイター
アフターバーナーIII

各¥6,240
江川卓のスーパーリーグCD
Vay（ヴァイ）
ダイナミックカントリークラブ

三国志III ¥6,800

各☎
戦国伝承
リーサルエンフォーサーズ
アルスラーン戦記
ソニックザヘッジホッグCD
ナイトトラップ
ダークウィザード
夢見館の物語
アルシャーク
オルゴール

予約受付中 各☎
真・女神転生

ネオジオ新品

サムライスピリッツ ☎
餓狼伝説スペシャル 各☎ 予約受付中

部品新品

ACアダプター	¥1,350
RFスイッチブースター	¥1,350
Iコントローラー	¥1,120
IIコントローラー	¥1,350
十字ゴム	¥200
ABゴム	¥100
変換器	¥300
アスキーターボファイルII	☎
ジョイカードマークII	☎
スーパーツインブースター	¥1,980
RFケーブル	¥400
DC用ACアダプター	¥1,350
ツイン用ACアダプター	¥2,800
ツイン用Iコントローラー	¥2,350
ツイン用IIコントローラー	¥2,700
ホリトラック	¥2,980
パチンココントローラー	¥4,640
RFユニット	☎
充電式アダプター	☎
通信ケーブル	¥1,311
4人用アダプター	¥980
ライトボーイ	¥2,167
ワイドボーイ	¥1,332
充電用ケーブル	¥400
カーアダプターケーブル	¥2,480
ACアダプター	¥1,350
ステレオヘッドホーン	¥971
電池箱	¥200
ステレオAVケーブル	¥1,500
S端子ケーブル	¥2,500
アスキーパット	☎
スーパージョイカード	☎
スーパーホリコマンダー	¥2,412
純正コントローラー	¥1,600
十字・ABXY・ST・EE各ゴム	各¥200
L・Rゴム	¥100
CPSファイター	☎
CPSF用コードレスアダプター	¥6,980
ホリファイティングスティック	☎
スーパーマルチタップ	☎
マルチアダプターオート	☎
早押しツインタップ	¥1,572
ホリファイティングコマンダーGOLD	☎
イマジニアプロパット	¥3,980
必殺コマンドコントローラー	☎
アスキーファイタースティック	¥3,980
ホリマルチタップ	☎
餓狼伝説コマンダー	☎
ワイヤレスマルチショット	☎
ワイヤレスマルチパット	☎
BバトラーII用インターフェイス	☎
マウス	☎
MD用純正コントロールパット	¥2,000
RFオートスイッチボックス	¥1,800
DINプラグコード	¥800
ACアダプター（GG・MD1・2兼用）	¥1,300
XMD2RGBIS	☎
ファイティングパット6B	¥2,600
II用RFユニット	¥2,000
II用モノラルDINプラグコード	¥600
II用ステレオDINプラグコード	¥2,000
II用ACアダプター	¥1,500
XMD3RGB1S	☎
アスキーパットMD6	¥2,980
アスキーインターフェイスMD	☎
CPSファイターMD	☎
WM用RFユニット	¥2,500
MCD用バックアップRAMカートリッジ	☎
セガタップ	¥2,700
セガマウス	☎
ザ・ジャスティーファイヤー	☎
アーケードパワースティック6B	☎
セガコードレスパット	☎
セガコードレスパットセット	☎
TVチューナーパック	¥9,900
充電バッテリーパック	¥6,600
ビッグウインドウII	¥2,280
VSケーブル	¥1,400
カーアンテナ	¥3,690
カーアダプターII	¥3,500
ターボパットグレー	¥2,412
マルチタップ	¥2,480
AVケーブル	¥1,200
RFユニット	¥4,980
ターボスティック	¥1,980
ACアダプター	¥1,200
コードレスマルチセット	¥8,982
コードレスパット	¥3,582
XHE—3	¥2,500
バーチャルクッション	☎
十字・I II・RUN・SE各ゴム	各¥50
マウス	¥4,980
ダイナミックマイク	¥4,400
アベニューパット3	¥999
アベニューパット6	☎
天の声バンク	☎
スーパーシステムカード	☎
メモリーベース128	☎
スーパーロムロムアダプター	☎
インターフェイス用ACアダプター	¥2,000
SCD用ACアダプター	¥1,980
DUOR用ACアダプター	¥1,800
DUO用ACアダプター	¥1,980
DUO用カーアダプター	¥5,800
DUO用モニター	☎
モニター用バッテリーパック	¥10,000
モニター用カーアダプター	¥4,000
モニター用AV接続ケーブル	¥980
アンテナ整合器	¥980
セーブくん	☎
LT本体	☎
アーケードカード	☎
TVチューナー	☎
ACアダプター	¥2,500
パワーパック	¥6,900
カーアダプター	¥3,900
対戦COMケーブル	¥1,800
マルチキット	¥780
Cキット	¥380
コントローラー	☎
メモリーカード	¥2,800
RFユニット	☎
RGBケーブル	☎
ゲームセレクターAV	☎
AVセレクター	☎
ファイティングスティックマルチ	☎

★中古ソフト・ハード・高価買取り中!! ☎

商品到着後即日現金書留にて送金（銀行振り込みもOK） 商品交換なら10%UP

買取価格例 （SFC）餓狼伝説2…¥6,500 （SFC）トルネコの大冒険…¥6,000

⊙必ずお電話でお申し込み下さい。 ※多少変動することもございます
⊙18歳未満の方は保護者の承諾書、18歳以上の方は身分証明のコピーを同封して下さい。

買取承諾書 ゲームボーイ1月号

氏名			年令	才	保護者氏名	㊞
住所	〒				TEL	
ソフト名	1		4		7	
	2		5		8	
	3		6		9	

コピー可

信頼と実績のワーロード
ファミコンショップ
〒464 名古屋市千種区今池5-22-16
通信販売専用電話 ☎052-733-1996代
受付時間／AM10:00〜PM7:30（日・祝日も受付配達OK！）

お店にも直接来てネ!!
千種郵便局
地下鉄今池駅⑧出口
ユニー今池店
ワーロード 2F・4F
年末・年始も休まず営業

PCHUカード

アウトラン……¥1,000
アフターバーナーII……¥1,000
キングオブカジノ……¥1,500
激写ボーイ……¥1,000
コラムス……¥1,500
JリーググレイテストイレブンJ¥1,500
スーパーバレーボール……¥1,500
スーパー桃太郎電鉄II……¥1,500
ゼロヨンチャンプ……¥2,000
達人……¥1,500
つっぱり大相撲……¥1,500
テラクレスタII……¥1,500
デビルクラッシュ……¥1,800
ドルアーガの塔……¥1,000
バトルロードランナー……¥2,000
パチ夫くん十番勝負……¥1,800
パワースポーツ……¥1,200
パワーテニス……¥1,800
パワーリーグV……¥2,000
ヒットジアイス……¥1,500
ボンバーマン……¥1,000
ボンバーマン93……¥1,800
麻雀学園(ビデオ付)……¥4,500
麻雀学園マイルド……¥3,500
麻雀悟空スペシャル……¥1,800
マジカルチェイス……¥3,000
遊々人生……¥1,000
雷電……¥1,500
ワールドジョッキー……¥1,300
ワイワイ麻雀……¥1,500

CD Rom²

悪魔城ドラキュラX……¥2,500
蒼き狼と白き牝鹿……¥2,000
AYA……¥1,500
イースI、II……¥2,300
1552天下大乱……¥2,000
イメージファイトII……¥1,300
ウィザードリィI、II……¥2,300
ウインズオブサンダー……¥1,500
宇宙戦艦ヤマト……¥1,000
英雄三国志……¥1,800
A列車で行こうIII……¥2,000
F-1サーカススペシャル¥1,300
オルゴール……¥2,000
カルトQ……¥1,500
川のぬし釣り自然派……¥1,800
機動警察パトレイバー……¥1,800
キャルII……¥1,000
京絵皿殺人事件……¥1,300
ぎゃんぶらあ自己中心派……¥1,300
ぎゃんぶらあパズル……¥1,000
銀河お嬢様伝説ユナ……¥1,800
クイズ殿様の野望……¥1,500
クイズの星……¥1,800
クイズハテナの大冒険……¥1,800
グラディウスII……¥1,500
卒業……¥2,500
ケイングランドSX……¥1,500
幻蒼大陸オーレリラ……¥2,000
コットン……¥2,000
コズミックファンタジー3 ¥1,500
ゴッドパニック……¥1,500
サークI、II……¥1,800
三国志天下は我に……¥1,800
ザ・プロ野球SUPER……¥1,800
CDバトル光の勇者たち……¥1,800
シャーロックホームズ探偵II ¥1,800
シムアース……¥1,500
ジムパワー……¥1,500
上海IIドラゴンズアイ……¥2,000
CD電人……¥2,300
雀偵物語3……¥2,300
スーパーシュバルツシルト2……¥2,000
スーパー麻雀大会……¥2,800
スターパロジャー……¥1,800
スナッチャー……¥2,000
スプリガンmarK2……¥1,300
聖竜伝説モンビット……¥1,500
ゼロヨンチャンプII……¥2,500
ソーサリアン……¥1,500
キャンペーン版大戦略II……¥2,000
ダブルドラゴンII……¥2,000
ただいま勇者募集中……TEL
ダンジョンマスター……¥1,500
チャンピオンシップラリー……¥2,000
超兄貴……¥1,800
超時空要塞マクロス2036……¥2,300
〃 永遠のラヴソング¥2,300
テクモワールドカップSPサッカー……¥1,800
天外魔境……¥2,000
ドラゴンナイトII……¥2,000
信長武将風雲録……¥3,000
パステルライム……¥1,500
ファイティングストリート……¥1,500
フィーンドハンター……¥2,000
フォーセットアムール……¥2,000
ふしぎの海のナディア……¥1,800
ブラックフォールアサルト……¥1,800
ホラーストーリー……¥1,800
ボナンザブラザーズ……¥1,800
ほっぷnまじっく……¥1,500
ポリスコネクション……¥1,500
麻雀オンザビーチ……¥2,000
麻雀クリニックスペシャル ¥2,000
ミスティックフォーミュラー……¥2,000
ムーンライトレディ……¥2,000
メタルエンジェル……¥1,800
モトローダーMC……¥1,800
幽遊白書……¥2,000
ラングリッサー……¥2,000
Loom……¥1,000
レミングス……¥1,800
ロードス島戦記……¥2,000

メガドライブ

ああ播磨灘……¥1,000
アークスオデッセイ……¥1,000
R.B.I.4 ベースボール……¥1,800
アイラヴミッキー＆ドナルド ¥1,000
アウトラン2019……¥2,000
蒼き狼と白き牝鹿……¥2,000
アラジン……TEL
アフターバーナーII……¥1,500
アリシアドラグーン……¥1,800
ヴィクセン357……¥1,800
エアーマネジメント……¥2,500
エクスランザー……¥2,000
エコーザドルフィン……¥2,500
エルヴィエント……¥2,000
ガンスタヒーローズ……¥2,500
片山まさゆきの麻雀道場……¥2,000
餓狼伝説……¥1,800
騎士伝説……¥2,800
機動警察パトレイバー……¥1,800
キックボクシング……¥1,500
キングサーモン……¥1,500
グランドスラム……¥1,800
クルードバスター……¥1,300
鋼鉄帝国……¥2,000
コラムス……¥1,800
サイドポケット……¥1,800
三国志III……¥2,500
Jリーグプロストライカー……¥2,500
Jリーグチャンピオンサッカー ¥1,800
修羅の門……¥1,000
シャイニングフォースII ¥2,500
重装機兵レイノス……¥1,800
G-LOK……¥2,000
ジェラシックパーク……¥1,800
ストリートファイターII'プラス……¥2,000
スーパーHQ……¥1,800
スティールタロンズ……¥1,800
スノーブラザーズ……¥2,000
スラップファイト……¥2,000
スーパー忍II……¥1,500
ソーサルキングダム……¥1,000
ソニックザヘッジホック……¥1,200
ソニックザヘッジホック2……¥1,800
大航海時代……¥1,800
ターボアウトラン……¥1,800
大閤立志伝……¥2,500
チェルノブ……¥1,000
T.M.N.T……¥2,000
提督の決断……¥3,800
デビルクラッシュMD……¥1,800
トッププロゴルフ2……¥2,000
ドラえもん……¥1,500
中嶋悟F-1スーパーライセンス¥2,300
信長の野望武将……¥1,500
信長の野望全国……¥2,000
忍者ウォリアーズ……¥1,800
ハードドライビング……¥1,300
パチンコクーニャン……¥1,800
バトルトード……¥1,300
バットマンリターンズ……¥1,800
パワーモンガー……¥2,000
ピットファイター……¥1,800
ヒョッコリヒョウタン島……¥700
ビーストウォリアーズ……¥1,500
ファイテングマスターズ……¥1,000
ぷよぷよ……¥2,000
ふしぎの海のナディア……¥2,000
ボナンザブラザーズ……¥1,200
魔王連獅子……¥2,300
マジンサーガ……¥1,500
武者アレスタ……¥2,000
ミュータントリーグフットボール ¥2,000
ヨーロッパ戦線……¥2,500
ラングリッサー……¥2,500
乱世の覇者……¥1,800
ロケットナイトアドベンチャー……¥2,300

メガCD

ノークスI・II・III……¥1,800
アルシャーク……TEL
アルスラーン戦記……¥1,000
アネット再び……¥1,200
アフターバーナーIV……¥1,800
AYA(アヤ)……¥1,800
ウイニングポスト……¥3,000
ウルフチャイルド……¥1,800
Aランクサンダー……¥1,500
江川卓のプロ野球スーパーリーグCD ¥1,500
F-1サーカスMD……¥1,200
クイズ殿様の野望……¥1,800
慶応遊撃隊……¥2,300
幻影都市……¥1,800
サイボーグ009……¥1,500
3×3EYES……¥1,500
三国志III(MCD)……¥2,500
サンダーストームFX……¥1,000
サンダーホーク……¥1,500
シムアース……¥1,800
雀豪ワールドカップ……¥2,500
スイッチ……¥1,800
ソニック・ザ・ヘッジホッグCD ¥1,500
ダークウィザード……TEL
デトネイターオーガン……¥1,000
デバステイター……¥1,500
電忍アレスタ……¥1,500
ナイトトラップ……TEL
プロ野球スーパーリーグ……¥1,800
マイトアンドマジック……TEL
メガシュヴァルツシルト……¥2,000
ゆみみみっくす……¥1,200
ライズ・オブ・ザ・ドラゴン……¥1,000
らんま½白蘭愛歌……¥1,500
ロードブラスターFX……¥1,000
笑うせえるすまん……¥1,000

ゲームボーイ

UNOスモールワールド TEL
アイレムファイター……¥1,300
アウトバースト……¥1,800
アレサIII……¥1,500
ウイザードリィ外伝……¥1,000
ウイザードリィ外伝II……¥1,500
ウィザードリィ外伝III……¥2,000
馬番倶楽部……¥1,500
エイリアンVSプレデター……¥1,500
ONI III……¥1,500
カルトジャンプ……¥1,000
クレヨンしんちゃん……¥1,000
カービィのピンボール……TEL
G-1キング……¥1,500
GB原人……¥1,500
聖剣伝説……¥1,500
セイントパラダイス……¥1,300
ダブル役満……¥2,000
鉄球ファイト……¥1,800
T.M.N.T.3……TEL
パチ夫くん……TEL
パックマン……¥1,200
パチスロキッズ……¥1,800
美少女戦士セーラームーン……¥1,500
ファミスタ2……¥1,500
女神転生外伝II……TEL
女神転生外伝……¥1,500
桃太郎電劇……¥1,500
モンスターメーカー2……¥1,800
幽遊白書……¥1,500

ゲームギア

ああ播磨灘……¥1,000
アレスタ……¥1,200
ヴァンパイア……¥1,200
エターナルレジェンド……¥1,200
オリンピックゴールド……¥1,200
キック&ラッシュ……¥1,000
ギャラガ91……¥1,000
ぎゃんぶらあ自己中心派……¥1,200
シャイニングフォース外伝……¥1,500
シャダムクルセイダー……¥1,000
ソニック&テイルス……TEL
ソニックザヘッジホック……¥1,200
ソニックザヘッジホック2……¥1,500
対戦型大戦略G……¥1,500
パックマン……¥1,200
ファンタシースター外伝……¥1,200
フロッガー……¥2,000
ぷよぷよ……¥1,500
プロ野球GGリーグ……¥1,200
ベアナックル……¥1,000
ベアナックルII……¥1,800
ポケット雀荘……¥1,200
ミッキーマウスII……¥1,500
ワギャンランド……¥1,200

ネオ・ジオ高価買取致します

★価格の変動がありますので電話でお問い合せ下さい。

ソフト落書き、キズ、ヨゴレのひどいものは買取出来ません。
ソフトは4本以上でお申し込みして下さい。

業者さんへ
新品・中古ソフトの不用在庫、大量買取りします。
ぜひ一度お気軽に御相談下さい。

お申し込み方法

まず電話で受付番号を聞いてから、申し込み書とソフトを宅急便か、郵便小包で1週間以内に届くよう送って下さい。受付番号がなく送られてきた場合または、保護者氏名印等がない場合は、送り返すことがあります。

買い取りの場合(代金支払い方法)

- 郵便払出し…郵便局から払い出し証書が届きますのでお近くの郵便局で現金と引き換えて下さい。(送料は200円差し引き。約2週間かかります。)
- 現金書留…早く届きますが、現金送料として買い取り金額から500円差引。

ドラゴンワールドクラブ

(株)明星堂 大阪市住之江区浜口西1丁目11番22号
A.M11:30〜P.M7:00まで

☎06(675)4636 FAX.06(675)4637

中古 高価買取!!

スーパーファミコンソフト

アースライト	¥2,300
アラジン	TEL
蒼き狼と白き牝鹿	¥4,000
アクションパチ夫くん	¥2,000
アクスレイ	¥1,500
あしたのジョー	¥1,500
アストラルバウト	¥2,000
アレサ	TEL
アメージングテニス	¥3,000
アメリア横断ウルトラクイズ	¥2,500
アルバートオデッセイ	¥3,000
イーハトーヴォ物語	¥2,800
イースIV	TEL
インターナショナルテニスツアー	¥3,000
ウイザードリィV	¥1,500
ウォーリーをさがせ	¥2,500
うしおととら	¥2,000
ウルティメイトフットボール	¥2,000
ウルトラベースボール2実	¥2,800
ウルトラマン	¥2,000
ウルトラセブン	¥2,000
ウイニングポスト	TEL
エアーマネジメント	¥3,000
エアーマネジメントII	¥3,500
エイリアン3	¥2,500
エイリアンVSプレデター	¥2,000
エキゾーストヒートII	¥2,500
SDガンダムV作戦	¥2,300
SDガンダム2	¥2,500
SDガンダム外伝2	¥2,000
SDガンダムX	¥2,800
EDONO牙	¥2,000
NBAプロバスケットボール	¥2,500
NBAオールスターチャレンジ	¥1,500
F-ZERO	¥1,500
F-1 GRAND PRIX II	¥3,000
エルナード	¥2,000
エルファリア	¥1,000
オセロワールド	¥3,500
織田信長覇王軍	¥2,500
弟切草	¥4,000
カリフォルニアゲームズII	¥2,000
餓狼伝説2	TEL
がんばれゴエモン	¥2,000
ガイアの幻想紀	TEL
課長 島 耕作	¥3,000
風のシルフィード	¥3,000
キャプテン翼IV	¥1,500
奇々怪界	¥2,500
キングオブモンスターズ	¥2,500
キン肉マン	¥1,500
ぎゅわんぶらあ自己中心派	¥4,000
銀河英雄伝説	¥3,000
くにおくんのドッジボール	¥2,300
クレヨンしんちゃん	¥2,000

拳闘王	¥1,000
ゲゲゲの鬼太郎	¥2,500
甲子園2	¥3,500
GOGOドッジリーグ	¥2,000
ゴーストスイーパー美神	¥3,000
鋼鉄の騎士	¥2,500
甲竜伝説ヴィルガスト	¥2,000
コズモギャングザビデオ	¥3,500
コズモギャングザパズル	¥2,500
魂斗羅スピリッツ	¥1,500
コンバットライブス	¥1,500
XaK	¥2,500
サイコドリーム	¥1,500
3×3 EYES	¥2,000
サラブレッドブリーダー	¥3,500
三国志III	¥4,000
ソルスティスII	TEL
サンドラの大冒険	¥1,500
実戦パチスロ必勝法	TEL
ザグレイトバトルIII	¥3,000
ザ・心理ゲーム	¥2,500
ザ麻雀闘牌伝	¥3,000
斬IIスピリッツ	¥2,000
新日本プロレス	¥2,500
Jリーグプライムゴール	¥3,500
樹帝戦記	¥3,000
シルヴァーサーガ2	¥2,500
神聖記オデッセリア	¥3,000
ソウル&ソード	TEL
少年アシベ	¥2,500
初代熱血硬派くにおくん	¥2,000
初段森田将棋	¥4,000
史上最強クイズ王	¥2,000
シムシティー	¥2,500
シムアント	¥4,000
シムアース	¥1,500
真・女神転生	¥2,500
新世紀GPXサイバーフォーミュラー	¥2,000
信長公記	¥3,000
GP-1	¥3,000
邪鬼破壊	¥2,000
ジャングルウォーズ2	¥1,500
雀闘士鋼覇王	¥3,000
ジャンボ尾崎 ホールインワン	¥2,000
重装機兵ヴァルケン	¥3,000
ジョジョの奇妙な冒険	¥2,000
JOE&MAC戦え原始人	¥1,500
スーパーファミリーテニス	¥3,000
スーパーパワーリーグ	¥3,500
スーパー競馬	¥3,500
スーパーマリオコレクション	¥3,500
スーパー大航海時代	¥3,000
スーパーマリオワールド	¥2,500
スーパー麻雀大会	¥4,000
スーパーロイヤルブラッド	¥2,500

スーパーエアーダイバー	¥3,000
スズカ8アワーズ	¥3,500
スーパーテニス	¥2,500
スーパー三国志II	¥2,500
スーパー上海ドラゴンズアイ	¥3,500
スーパーフォーメーションサッカー	¥1,800
スーパーファミスタ	¥1,500
スーパーフォーメーションサッカーII	¥2,500
スーパーバーディラッシュ	¥1,500
スーパーワギャンランド	¥1,500
スーパーワギャンランド2	¥2,500
スーパーアレスタ	¥2,500
スーパー将棋	¥3,500
スーパーダンクショット	¥2,200
スーパーボウリング	¥2,500
スーパーF-1サーカスII	¥3,000
スーパー桃太郎電鉄II	¥4,500
スーパー麻雀	¥3,500
スーパーマリオカート	¥3,500
スーパーF-1サーカスリミテッド	¥2,000
スーパーリニアボール	¥2,000
スーパーブラックバス	¥4,500
スーパー大相撲	¥2,000
スーパーニチブツマージャン2	¥4,000
スーパーテトリス2	¥3,500
スーパー倉庫番	¥3,000
スーパービックリマン	¥2,000
スーパープロフェッショナルBBII	¥3,000
スーパーキックボクシング	¥2,500
スーパースラップショット	¥2,000
スーパーダンクスター	¥2,000
スーパーバトルタンク	¥2,500
スーパーファミスタ2	¥3,000
スーパーボンバーマン	¥3,000
スカイミッション	¥2,000
鈴木亜久理のF-1スーパードライビング	¥2,000
スターフォックス	¥2,000
ステルス	¥3,000
ストリートファイターII	¥1,000
ストリートファイターIIターボ	¥2,500
聖剣伝説2	¥3,000
芹沢信雄のバーディトライ	¥2,500
ゼルダの伝説	¥2,000
全日本プロレス	¥2,000
戦国伝承	TEL
ソングマスター	¥2,000
対局囲碁ゴライアス	¥5,000
対決ブラスナンバーズ	¥1,500
太閤立志伝	¥4,000
タイニートゥーンアドベンチャーズ	¥2,500
第3次ロボット大戦	¥4,000
戦え原始人2	¥2,500
大戦略エキスパート	¥4,500
ダイナウォーズ	¥1,000
ダライアスフォース	¥2,500

大爆笑人生劇場	¥2,000
大爆笑人生劇場青春編	¥2,000
ちびまる子ちゃん	¥2,000
つっぱり大相撲	¥2,000
T.M.N.Tタートルズ	¥2,500
提督の決断	¥4,000
テクモNBAプロバスケットボール	¥3,500
天舞スピリッツ	¥4,000
デュアルオーブ	¥2,500
テクモスーパーボウル	TEL
デザートストライク	¥2,500
デビルズコース	¥3,500
伝説のオウガバトル	¥3,000
トルネコの大冒険	¥4,000
トップレーサー	¥1,500
ドラえもん	¥2,500
ドラゴンボールZサイヤ	¥1,500
ドラゴンボールZ2	¥1,800
ドラゴンスレイヤーII	¥3,000
ドラゴンクエストV	¥1,500
ドラゴンズアース	¥1,000
どらぼっちゃん	¥1,500
ナイジェルマンセルF-1	¥2,800
中嶋悟スーパーF1	¥2,800
なきの竜	¥3,500
ナムコットオープン	¥3,000
2020年スーパーベースボール	¥2,500
ノイギーア	¥2,000
信長の野望武将	¥3,000
信長の野望全国	¥4,000
遥かなるオーガスタ2	¥3,500
ハットトリックヒーロー	¥2,000
白熱プロ野球 ガンバリーグ93	¥3,000
早指し二段森田将棋	¥5,000
遥かなるオーガスタ	¥3,000
半熟英雄	¥2,000
バットマンリターンズ	¥1,500
バズー魔法世界	¥3,000
バードの不思議な	¥2,000
バイオメタル	¥2,000
バトルマスター	TEL
バトルドッジボールII	¥2,500
バトルグランプリ	¥1,500
バトルサッカー	¥2,500
バトルティック	¥3,500
バレーボールTWIN	¥2,000
パイロットウイングス	¥2,800
パチ夫くんスペシャル	¥3,800
パチンコウォーズ	¥3,000
パチンコ物語パチスロ	¥4,000
パロディウスだ	¥2,500
バルバロッサ	¥2,000
パチスロラブストーリー	TEL
美少女雀士スーチーパイ	¥3,500
美少女戦士セーラームーン	¥2,500

ヒューマングランプリ	¥2,500
ヒーロー戦記プロジェクト	¥1,500
飛龍の拳Sハイパーバージョン	¥2,000
PGAツアーゴルフ	¥2,000
プロ麻雀極	¥4,000
ファイナルファンタジーIV	¥2,000
ファイナルファンタジーIVイージー	¥2,500
ファイナルファンタジーV	¥2,000
ファイナルファイト2	¥1,000
ファランクス	¥1,500
フライングヒーロー	¥2,000
BURAI	¥2,000
ブルースブラザース	¥2,000
ブレスオブファイア	¥3,000
プリンスオブペルシャ	¥1,500
プロフットボール93	¥2,000
ヘラクレスの栄光III	¥2,500
弁慶外伝	¥2,000
ペブルビーチの波濤	¥2,800
本格麻雀徹萬	¥3,000
北斗の拳5	¥2,000
北斗の拳6	¥2,500
炎の闘球児ドッジ弾平	¥2,000
ポップンツインビー	¥2,500
マイト&マジック72	¥2,500
負けるな魔剣道	¥3,000
マダラ2	¥2,500
まじかるタルルートくん	¥2,000
マリオペイント	¥3,000
ミスティッククエスト	¥2,000
ミッキーのマジカルアドベンチャー	¥2,500
ミステリーサークル	¥1,000
メタルマックス2	¥3,500
モノポリー	¥3,500
USAアイスホッケー	¥2,000
ゆうゆのクイズでGOGO	¥2,000
ヨーロッパ戦線	¥3,000
横山光輝の三国志	¥2,500
46億年物語	¥3,800
ヨッシーのクッキー	¥2,500
ラスベガスドリーム	¥3,500
ラッシングビート乱	¥1,500
雷電伝説	¥2,500
ライトファンタジー	¥2,000
ラストファイターツイン	¥2,500
らんま½町内	¥1,500
らんま½爆烈	¥2,000
龍奇兵団ダンザルブ	¥1,500
リーディングカンパニー	¥3,000
リターンオブダブルドラゴン	¥1,500
ルーニートゥーン	¥2,000
レナス	¥1,500
ワールドヒーローズ	¥2,800
ワールドクラスラグビー	¥3,000
ワイアラエの奇蹟	¥3,500

キリトリ

申し込み書 (保護者同意書)

18歳未満の方は、必ず保護者に書いてもらい、ハンコを押してもらって下さい。

1. 買取　2. 交換　電話受付番号 (　　　　)

住所 〒

フリガナ
氏名　　年令　才　　保護者氏名　㊞　　TEL (　　)

ソフト名	箱	取説	ソフト名	箱	取説	ソフト名	箱	取説	ソフト名	箱	取説
1	有・無	有・無	4	有・無	有・無	7	有・無	有・無	10	有・無	有・無
2	有・無	有・無	5	有・無	有・無	8	有・無	有・無	11	有・無	有・無
3	有・無	有・無	6	有・無	有・無	9	有・無	有・無	12	有・無	有・無

合計本数　本　支払方法(買取)　1. 郵便払出　2. 現金書留　希望ソフト名(交換)

業界初 価格保証(かかくほしょう)!!

この表の価格で買取ることを約束します。

12月10日着まで

買取り価格のお問い合わせは全国無料のフリーダイヤルで 0120-186033

特別価格買取月間

12月10日まで

機種	タイトル	買取価格
SFC	ウイニングポスト	6,200円
SFC	餓狼伝説2	5,200円
SFC	サラブレッドブリーダー	5,000円
SFC	実戦パチスロ必勝法	5,500円
SFC	将棋 風林火山	4,500円
SFC	スーパーカジノ シーザースパレス	4,800円
SFC	スーパーパワーリーグ	5,200円
SFC	スーパー麻雀大会	5,000円
SFC	スーパー桃太郎電鉄2	4,500円
SFC	第3次スーパーロボット大戦	5,500円
SFC	トルネコの大冒険	5,500円
SFC	パチンコ物語 パチスロもあるでよ	5,200円
SFC	マスターズ 遥かなるオーガスタ2	5,000円
SFC	プロ麻雀 極	4,600円
SFC	モノポリー	5,000円
メガCD	サンダーホーク	3,800円
MD	アラジン	4,000円
MD	ガンスターヒーローズ	3,500円
MD	ガントレット	3,600円
MD	マーブルマッドネス	3,200円
MD	ラングリッサー	3,500円
SCD	悪魔城ドラキュラX	4,000円
SCD	スタートリング オデッセイ	3,500円
SCD	卒業グラデュエーション	3,500円
SCD	超兄貴	3,500円
SCD	ムーンライトレディ	3,500円
SCD	幽遊白書	4,000円
SCD	ラングリッサー 光輝の末裔	3,500円
PCカード	麻雀学園(ビデオ付き)	6,000円
PCカード	マジカルチェイス	3,500円
FC	ぷよぷよ	3,000円
FC	ろくでなしブルース	3,500円
ネオジオ	侍魂 サムライスピリッツ	22,000円
ネオジオ	ビューポイント	12,000円
GB	カービィのピンボール	1,500円
GG	ワギャンランド	2,000円

12月10日必着分までこの価格で買います。

簡単・確実な買取システム 売りたい人の申し込み方法

買取ったソフトの値段は、後で必ず御連絡します。

1 申込書と一緒にソフトを送ってね！
- 箱などに入れてこわれないように気をつけてね。送るときは必ず郵便小包みか宅配便で。（送料は売り手負担です）

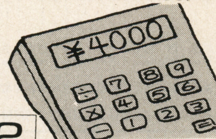

2 中古ソフト買取センターで金額の計算をします。
- 箱や説明書・付属品がない場合は、ソフトの種類により、買取り金額が安くなります。ソフトに汚れがある場合はその分安くなったりあるいは買取り出来ない場合もあります。

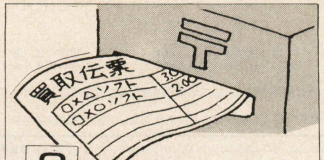

3 君の家に買取センターから買取伝票が届きます。
- 何をいくらで買取ったかをお知らせします。確認して下さいね！

4 君のソフトが届いてからなんと2週間以内で郵便局から通知用紙が届きます。
- 通知用紙を近くの郵便局に持って行くとそこでお金がもらえます。
※印鑑と身分証明書が必要になる場合があります。
（郵便局の都合により一部おくれる場合があります。）

中古ソフト買取センターだから出来る安心サービス!!

0120-061945（FAX） 価格確認をFAXでどうぞ PM5：00迄は当日、PM5：00以後翌日FAXいたします。

お申し込みご注意

①ソフトを売られる18才未満の方は、保護者の署名印が必要です。
②署名と印が不備の場合は買取り出来ません。着払いで返送致します。
③18才未満の方は保護者の免許証などの身分証明証のコピーが必要です。
④18才以上の方は本人の免許証などの身分証明証のコピーが必要です。
⑤ソフトの送料は君の負担となります。
⑥私書箱はの送金はできません。
⑦問い合せNo.をTEL確認し記入して下さい。無記入の場合は価格が変わる場合があります。
⑧タイトルの汚れ落書き破損不良のソフト必要な説明所附属品（マップ人形等）がないものは買取できません。
⑨箱、説明書がない場合その分安くなります。
⑩送り状は必ず保管して下さい。
⑪ファミトレ、SGソフト、マスターシステム、ディスクシステム、ハッカーソフトなどは買取できません。
⑫同一タイトルは1人様2本までそれ以上は買取できません。
⑬壊れているソフトは返品しません。

新品NEO・GEO ソフト通販致します!!

新作予約受付中です。
くわしくは、中古ソフト買取センターまでTELして下さい。
フリーダイヤルでは取扱いしてません。

申し込み書

- 宅急便か郵便小包で、ソフトといっしょにこの申込書を送って下さい。
※ボールペンまたは、万年筆でご記入下さい。

お申し込み日 平成5年 月 日		買取価格問い合せNo.	
住所	フリガナ 〒	TEL（ ） －	
保護者名	フリガナ 大・昭 年 月 日 才 印 ここは保護者の方自身が記入し捺印して下さい。それ以外は無効です。	お名前 フリガナ 印	生年月日 年 月 日 才
●売りたいソフト名			

※売りたい品物が書ききれない時は、別の紙に書いて送って下さい。※18才未満の方は必ず保護者の欄に御記入ください。

買取専門店 中古ソフト 買取センター

〒457 愛知県名古屋市南区上浜町92
☎052-614-6033

1月号　買取　目玉品　※目玉買取金額は　12/20着分まで有効

SF	アウターワールド	3000	CD	雀偵物語　3	3500	NG	バカ殿様麻雀漫遊記	12000
SF	ウイニングポスト	5000	CD	卒業	4000	NG	ビューポイント	16000
SF	エアーマネジメントⅡ	4000	CD	超時空要塞マクロス　2036	4000	NG	みなさんのおかげです	10000
SF	弟切草	5000	CD	超時空要塞マクロス永遠のラブソング	4000	NG	ラストリゾート	11000
SF	Jサッカープライムゴール	4000	CD	ドラゴンナイト　Ⅱ	3500	NG	リーグボーリング	10000
SF	シムアント	4600	CD	魔物ハンター妖子遠き呼び声	3500	NG	龍虎の拳	10000
SF	シムシティー	4000	CD	マンホール	4000	NG	ロボアーミー	5400
SF	スーパーブラックバス	5000	CD	ムーンライトレディ	4000	NG	ワールドヒーローズ　2	14000
SF	スーパー桃太郎電鉄Ⅱ	5000	CD	ラングリッサー	4500	NG	コントローラー	2500
SF	太閤立志伝	5400	NG	あしたのジョー伝説	6800	NG	メモリーカード	1500
SF	第3次Sロボット大戦	4000	NG	ASO　2	10000	HD	スーパーファミコン	10000
SF	大戦略エキスパート	4500	NG	餓狼伝説スペシャル	TEL	HD	PCエンジンDUO	20000
SF	提督の決断	7000	NG	クロスソード	11000	HD	PCエンジンDUO－R	20000
SF	パチンコ物語パチスロ	4000	NG	ゴーストパイロット	10000	HD	スーパーCD－ROM	16000
SF	早押し二段森田将棋	5800	NG	サッカーブロール	8000	HD	PCエンジン　LT	35000
SF	プロ麻雀 極（きわめ）	5000	NG	サムライスピリッツ	TEL	HD	メガドライブ　2	7000
SF	モノポリー	5000	NG	スラッシュラリー	9000	HD	メガーCD	16000
CD	悪魔城ドラキュラX	3500	NG	戦国伝承	6800	HD	メガーCD　2	15000
CD	イース　1・2	5000	NG	得点王	16000	HD	PCエンジンGT	16000
CD	機動警察パトレイバー	3500	NG	2020スーパーベースボール	10000	HD	ネオ・ジオ	27000

下の表は11/15現在の価格です。　価格は変更する場合がありますのでTELで確認して下さい　**表示　1＝100円**　**税別価格**

スーパーファミコン

品名	新品	中古	買取
アースライト	×	28	16
アウターワールド	49.8	48	30
蒼き狼と白き牝鹿元朝秘史	79.8	58	34
アクスレイ	39.8	28	16
アクトレイザー	×	8	4
アクトレイザー2	79.8	58	35
悪魔城ドラキュラ	×	18	10
あしたのジョー	29.8	22	13
アストラルバウト	49.8	48	28
アメージングテニス	49.8	38	22
アメリカ横断ウルトラクイズ	×	38	22
アラジン	69.8	58	34
アルバートオデッセイ	59.8	38	22
イース　4	69.8	58	34
怒りの要塞	19.8	18	10
インターナショナルテニス	49.8	48	28
ウイザードリー5	39.8	38	22
ウイニングポスト	99.8	78	50
ウイングコマンダー	29.8	28	16
ウォーリーをさがせ	×	38	22
うしおととら	39.8	38	22
宇宙の騎士テッカマン	49.8	38	22
ウルティマ　6	×	14	8
ウルトラベースボール実名版	×	58	34
ウルトラセブン	×	38	22
エアーマネジメント	×	58	34
エアーマネジメントII	99.8	68	40
エイリアン　3	29.8	28	16
エイリアンVSプレデター	×	32	19
SDガンダム外伝2	29.8	28	16
SDザ・グレイトバトル2	×	28	16
エストポリス伝説	69.8	58	40
エドノキバ	×	28	16
NBAオールスタチャレンジ	24.8	24	14
NBAプロバスケットボール	39.8	38	22
F-15ストライクイーグル	69.8	48	28
F-ZERO	×	28	16
F1グランプリ	×	18	10
F1グランプリPART2	×	48	28
F1エキゾーストヒート	×	12	7
エキゾーストヒート　2	29.8	28	16
エリア　88	×	22	13
エルナード	49.8	48	28
エルファリア	×	18	10
大仁田　厚　FMW	29.8	28	16
オセロワールド	69.8	58	40
織田信長　覇王の軍団	×	38	22
弟切草	×	68	50
カードマスター	×	18	10
ガデュリン	×	8	4
仮面ライダーSD	×	38	22
カルフォルニアゲームズII	×	38	22
餓狼伝説	39.8	38	22
餓狼伝説　2	79.8	68	40
がんばれゴエモン	×	28	16
奇奇怪界	64.8	52	31
機動戦士ガンダムF91	×	18	10
機動戦士SDガンダムV作戦	×	38	22
機動装甲ダイオン	29.8	18	10
キャプテン翼　III	×	14	8
キャプテン翼　IV	39.8	18	10
キャメルトライ	×	12	7
ぎゅわんぶらあ自己中心派	69.8	58	40
銀河英雄伝説	×	38	22
キングオブザモンスターズ	×	34	20
キン肉マン	×	24	14
くにおくんドッジボール	49.8	48	28
グラディウス　III	×	28	16
クレヨンしんちゃん	39.8	38	22
ゲゲゲの鬼太郎	49.8	48	28
拳闘王ワールドチャンピオン	×	18	10
甲子園　2	×	54	32
鋼鉄の騎士	×	58	40
甲竜伝説ヴィルガスト	×	38	22
コズモギャングザビデオ	×	48	28
コズモギャングザパズル	59.8	48	28
コスモポリスギャリバン	×	28	16
魂斗羅　スピリッツ	19.8	18	10
コンバットライブス	19.8	18	10
サーク	×	28	16
サイコドリーム	19.8	18	10
サイバーナイト	19.8	18	10
ザグレイトバトル　III	×	38	22
サザンアイズ	×	32	19
ザ　心理ゲーム	×	68	40
THE麻雀闘牌伝	×	48	28
三国志　III	119.8	88	52
斬　IIスピリッツ	×	38	22
サンドラの大冒険	×	14	8
サンリオスマッシュボール	49.8	48	28
CBキャラウォーズ	×	14	8
GP-1	×	58	40
Jサッカープライムゴール	79.8	68	40
ジェリーボーイ	×	28	16
シムアース	34.8	28	16
シムアント	×	78	46
シムシティー	×	54	40
ジャングルウォーズ　2	49.8	38	22
雀闘士銅羅王　喜国雅彦	59.8	54	32
ジャンボ尾崎ホールインワン	×	38	22
重装機兵ヴァルケン	59.8	48	33
樹帝戦紀	69.8	48	28
少年アシベ　ゴマちゃん	39.8	38	22
ジョジョの奇妙な冒険	39.8	38	22
初代熱血硬派くにおくん	×	32	19
初段　森田将棋	×	62	37
シルヴァサーガ2	39.8	38	22
神聖紀オデッセリア	×	48	28
新世紀サイバーフォーミュラ	×	58	34
信長公記	×	48	28
新日本プロレス	69.8	58	40
真・女神転生	×	48	35
新桃太郎伝説　12/24	69.8	58	34
スーパーR-TYPE	×	24	14
スーパーアレスタ	×	38	22
スーパー伊忍道	19.8	18	10
スーパーヴァリス	×	12	7
スウィヴ　SWIV	24.8	24	14
スーパーエアダイバー	69.8	58	34
スーパーF-1サーカス	×	14	8
スーパーF-1サーカス2	×	48	28
SF-1サーカスリミテッド	×	28	16
スーパー大相撲　熱戦大一番	49.8	28	16
スカイミッション	×	38	22
SガチャポンガンダムX	×	48	28
スーパーカップサッカー	×	34	20
スーパーキックボクシング	×	38	22
スーパー競馬	69.8	64	41
スーパー三国志　II	×	44	26
スーパー上海	69.8	64	44
スーパー将棋	69.8	58	34
鈴木亜久里のFIドライビング	×	34	20
スーパースターウォーズ	×	58	34
スーパー倉庫番	×	48	28
スターフォックス	29.8	18	10
スーパー大航海時代	×	78	54
スーパーダンクスター	39.8	28	16
スーパーダンクショット	19.8	18	10
スーパーテトリス2	69.8	64	44
スーパーテニス	69.8	58	34
ステルス	×	42	25
ストリートファイターII	×	14	8
ストリートファイターIIターボ	59.8	48	28
スーパーニチブツ麻雀	×	58	34
スーパー信長の野望	×	68	40
S信長の野望全国版	69.8	64	44
スーパーバーディラッシュ	×	24	14
スーパーバトルタンク	59.8	48	28
スーパーバレーII	29.8	28	16
スーパーパワーリーグ	79.8	58	36
スーパービックリマン	×	54	32
スーパーピンボール邪鬼破壊	×	18	10
Sファイヤープロレス	29.8	12	7
Sファイヤープロレス2	49.8	38	22
Sファイヤープロレス3 12/17	69.8	58	34
Sファミリーテニス	59.8	58	50
スーパーファミスタ	×	28	16
スーパーファミスタ　2	59.8	48	28
Sフォーメーションサッカー	×	14	8
Sフォーメーションサッカー2	39.8	38	22
す～ぱ～ぷよぷよ12/末	59.8	48	28
スーパーブラックバス	79.8	68	44
Sプロベースボール2	29.8	28	16
スーパーボウリング	×	48	28
スーパーボンバーマン	69.8	58	40
スーパー麻雀	59.8	48	28
スーパー麻雀大会	79.8	72	50
スーパーマリオコレクション	69.8	64	41
スーパーマリオワールド	49.8	38	22
セーラームーンR　12/21	49.8	38	22
スーパー桃太郎電鉄　II	×	64	50
スーパーリニアボール	×	28	16
スーパーロイヤルブラッド	×	48	28
スーパーワギャンランド2	49.8	38	22
聖剣伝説　2	39.8	38	22
セプテントリオン	59.8	48	28
芹沢信雄のバーディートライ	29.8	28	16
ゼルダの伝説	×	18	10
全日本プロレス	39.8	28	16
ソウルブレイダー	19.8	18	10
ソードワールドSFC	34.8	28	16
ソニックウイングス	49.8	48	28
ソニックブラストマン	×	18	10
ソングマスター	×	28	16
TMNTタートルズ	×	34	20
対局囲碁ゴライアス	79.8	68	40
対決ブラスナンバース	×	18	10
太閤立志伝	×	78	54
第3次Sロボット大戦	79.8	68	40
大戦略エキスパート	69.8	58	40
ダイナウォーズ	×	28	16
タイニートゥーン	39.8	38	22
大爆笑人生劇場青春編	39.8	38	22
大爆笑！人生劇場	×	38	22
高橋名人の大冒険島	×	28	16
WWFロイヤルランブル	39.8	38	22
ダライアスツイン	×	8	4
ダライアスフォース	39.8	38	22
ダンジョンマスター	×	14	8
超攻合神　サーディオン	9.8	8	4
超魔界大戦どらぼっちゃん	39.8	38	22
超魔界村	×	18	10
つっぱり大相撲	39.8	28	16
提督の決断	118	98	58
テクモNBAバスケットボール	59.8	54	32
デザートストライク	39.8	38	22
デスブレイド	29.8	28	16
デッドダンス	39.8	28	16
デビルズコース	×	68	47
デュアルオーブ聖霊珠伝説	×	68	40
伝説のオウガバトル	64.8	38	28
天舞スピリッツ	×	38	22
トムとジェリー	39.8	38	22
ドラえもんのび太と妖精の国	59.8	48	28
ドラゴンズ　アース	×	18	10
ドラクエ.I.II　12/18	98.8	88	0
ドラゴンクエスト　5	59.8	32	19
ドラゴンボールZ超サイヤ伝説	×	18	10
ドラゴンボールZ　超武闘伝	39.8	22	13
DBZ　超武闘伝2　12/17	69.8	68	40
ドラゴンズマジック	49.8	32	19
ドラゴンスレイヤー	×	34	20
ドラゴンスレイヤーII	49.8	48	28
ドラッケン	×	8	4
トルネコの大冒険	TEL	TEL	TEL
ナイジェルマンセルF1	×	58	34
ナイトガンダム物語	×	12	7
中嶋悟スーパーF-1ヒーロー	×	48	28
なきの竜麻雀飛翔伝	59.8	48	28
ナムコットオープン	69.8	58	40
2020年スーパーベースボール	59.8	32	19
ノイギーア海と風の鼓動	59.8	28	16
信長の野望覇王伝　12/9	99.8	68	40
バートの不思議な夢の大冒険	×	34	20
バイオメタル	×	28	16
パイロットウイングス	49.8	28	16
白熱プロ野球ガンバリーグ93	×	58	34
バズー！魔法世界	39.8	38	22
パチ夫くんスペシャル	69.8	68	47
パチンコウォーズ	×	54	32
パチンコ物語パチスロ	69.8	68	40
ハットトリックヒーロー	×	48	28
バットマンリターンズ	9.8	8	4
バトルサッカー	×	58	34
バトルドッジボール　2	39.8	38	22
バトルコマンダー	×	14	8
バトルテック	69.8	58	34
バトルブレイズ	×	14	8
早押し二段森田将棋	111.8	98	58
遥かなるオーガスタ	×	58	34
遥かなるオーガスタ　2	69.8	58	40
バルバロッサ	29.8	28	16
バレーボールTwin	59.8	48	28
パロディウスだ!	×	32	19
パワーアスリート	29.8	22	13
パワーモンガー魔性の謀略	79.8	42	25
半熟英雄ああ世界よ半熟なれ	×	14	8
PGAツアーゴルフ	29.8	28	16
ヒーロー戦記	29.8	22	13
美少女雀士スーチーパイ	59.8	58	34
美少女セーラームーン	49.8	48	28
BIG・RUN	×	18	10
ヒューマングランプリ	×	38	22
ヒューマンベースボール	29.8	28	16
飛龍の拳Sハイパーバージョン	×	34	20
ファイナルファンタジー4	×	28	16
ファイナルファンタジー5	59.8	22	13
F.Fミスティッククエスト	49.8	38	22
ファイアーエムブレム1/24	98	88	52
ファイナルファイト	×	12	7
ファイナルファイト・ガイ	×	32	19
ファイナルファイト2	19.8	14	8
ファランクス	×	22	13
フック	29.8	28	16
ブライ八玉の勇士伝説	39.8	28	16
フライングヒーロー	×	24	14
フラッシュバック12/22	69.8	48	28
プリンスオブペルシャ	×	24	14
ブレイゾン	×	14	8
ブレスオブファイア	×	28	16
プロ麻雀　極（きわめ）	79.8	68	50
プロフットボール	×	28	16
プロフットボール　93	59.8	48	28
ペブルビーチの波涛	59.8	48	33
ヘラクレスの栄光　III	×	38	22
弁慶外伝　沙の章	×	38	22
北斗の拳5	×	38	22
北斗の拳6	×	38	22
Pop'nツインビー	39.8	28	16
炎の闘球児ドッジ弾平	×	32	19
ポピュラス	×	8	4
ポピュラス　2	39.8	32	19
ボンバザル	×	28	16
マイト＆マジックBOOK2	×	48	28
摩訶摩訶　(マカマカ)	14.8	14	8
負けるな!魔剣道	×	34	20
まじかるタルるートくん	×	28	16
マジックソード	×	18	10
マジンガーZ	59.8	48	28
魔蛇羅　2	59.8	48	28
マリオとワリオ	39.8	28	16
マリオカート	69.8	52	31
マリオペイント	69.8	48	28
ミッキーのマジカル	59.8	58	34
メガロマニア	79.8	42	25
メジャータイトル	×	38	22
メタルマックス　2	69.8	42	25
モノポリー	69.8	64	50
USAアイスホッケー	29.8	28	16
遊人雀獣学園	64.8	58	34
ゆうゆのクイズでGOGO	×	38	22
ヨーロッパ戦線	×	88	52
横山光輝　三国志	×	42	25
ヨッシーのクッキー	29.8	28	16
46億年物語	×	58	34
ライトファンタジー	×	34	20
ラスベガスドリーム	69.8	48	28
ラッシング・ビート	14.8	14	8
ラッシング・ビート乱	29.8	28	16
らんま1/2　町内激闘篇	×	18	10
らんま1/2　爆烈乱闘篇	×	32	19
らんま1/2朱猫団的秘宝	79.8	58	34
リーディングカンパニー	×	88	52
リターンオブダブルドラゴン	34.8	18	10
龍騎兵団ダンザルブ	29.8	28	16
龍虎の拳　10/29	69.8	58	35
レナス	×	28	16
レミングス	×	18	10
ロイヤルコンクエスト	19.8	14	8
ロードモナーク	×	14	8
ロケッティア	×	8	4
ロマンシング・サガ	×	28	16
ロマンシングサガ2　12/10	99.8	88	60
ワールドクラスラグビー	39.8	32	19
ワールドサッカー	39.8	38	22
ワールドヒーローズ	49.8	48	28
ワイアラエの奇蹟	69.8	64	44
スーパースコープセット	59.8	48	14
スペースバズーカ	6.8	6	0
ヨッシーのハンティング	19.8	8	0
ABXYゴム	2	×	0
十字ゴム	2	×	0
LRゴム	1	×	0
スタート・セレクトゴム	2	×	0
ステレオAVケーブル	14.8	×	0
S端子ケーブル	24.8	×	0
S端子コネクタ付ステレオAVケーブル	19.8	×	0
RGBケーブル	24.8	×	1
コントローラー	14.8	×	0
スーパージョイカード	24.8	×	0
アスキーパッド	29.8	×	0
ファイティングコマンダー	24.8	×	0
ハイパービーム	49.8	×	1

（新品・中古）商品が今すぐ欲しい方お電話下さい。商品価格は消費税別です。表にない新品・中古の本体およびソフトも揃えています。

○○◯ フランチャイズ店募集中！！　（静岡県内）◯○○

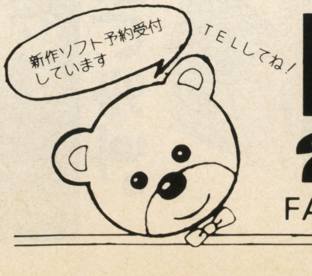

〒431-31 静岡県
浜松市笠井町32－1

エマーソン

年中無休
通販部係

コミック本・攻略本
ミュージック CDも(シングルは別) 300円～1,500円
買い取ります

☎053－433－9900　(AM11：00～PM8：00)
FAX053 — 435 — 5454　FAXでも受付ています　現金書留でも受付します

（ヤマトコレクトサービス使用。手数料1,000円）

☎まず、TELして下さい！　（※一部地域・一部商品除く）

TELした次の日に商品がお手もとに!!

商品代金は商品と引換です

注意要項

- ●人気商品は発売後売値があがることがあります。なるべく予約して下さい。
- ●新作 予約のキャンセルは発売日2日前までにお願いします。
- ●返品、交換はできません。（新品故障の場合は、メーカー保証です）
- ●キャンセル不可（発送後のキャンセルは送料をいただきます）
- ●品切れの場合は、ご容赦下さい。（予約すれば意外と早くお手もとに届きます 予約の場合のキャンセル料はいりません）
- ●中古ソフトのバッテリーバックアップの電池切れに関しては保証できません。
- ●販売価格が変更する場合が有ります。

下の表は11/15現在の価格です。　価格は変更する場合がありますのでTELで確認して下さい　**表示　1＝100円**　税別価格

	新品	中古	買取
プロパット（USA）	29.8	×	0
コードレスアダプター	78	×	2
CPSファイター	79.8	×	13
ファイティングスティック	59.8	×	7
ファイタースティック	29.8	×	1
スーパーマルチタップ	29.8	×	1
マルチアダプターオート	29.8	×	1
スーパーファミコンマウス	29.8	×	1
ゲームセレクターAV	44.8	×	12
スーパーおそうじ探偵君	28	×	0
クリーナー交換セット	16	×	0
24Kステレオ AVケーブル（輸入）	9.8	×	0

PCエンジン

	新品	中古	買取
アイドル花札　(ハッカー)	69.8	42	16
アイドルパチスロ(ハッカー)	69.8	58	23
イメージファイト	3.8	2	1
AVポーカー(ハッカー)	69.8	48	19
究極麻雀(ハッカー)	69.8	48	19
Jリーググレイテストイレブン	19.8	18	7
ストリートファイターII'	19.8	18	9
ゼロヨンチャンプ	59.8	48	14
TVスポーツバスケット	19.8	18	7
TVスポーツアイスホッケー	19.8	18	7
PC原人　3	54.8	42	12
ファイヤープロレス3	9.8	8	2
ボディコンクエストII(ハッカー)	69.8	48	19
ボンバーマン93	54.8	38	11
レディソード　(ハッカー)	79.8	48	19
AVケーブル	12	×	0
RFユニット	44.8	×	1
アベニューパッド6	29.8	×	1
コードレスパッド	39.8	×	1
コードレスマルチタップセット	39.8	×	1
マルチタップ　5人用	24.8	×	1
ファイティングスティック	29.8	×	1
天の声バンク	34.8	×	1
セーブくん	59.8	×	6
PCエンジンマウス	39.8	×	1

CD－ROM

	新品	中古	買取
アヴェンジャー	9.8	4	2
アドベンチャークイズ	×	44	22
AYA(アヤ)	×	32	16
イース　1・2	59.8	58	50
イース　3	×	12	6
1552天下大乱	×	38	19
井上麻美この星に	39.8	28	14
イメージファイト　II	49.8	28	14
ヴァリス　III	×	8	4
ヴァリス　IV	9.8	8	4
ウィザードリィ　5	29.8	18	9
ウィザードリィI.II	49.8	32	16
ウインズオブサンダー	19.8	18	9
宇宙戦艦ヤマト	59.8	38	19
うる星やつら	×	28	14
英雄三国志	×	38	19
A列車で行こうIII	69.8	48	30
エグザイル　II	29.8	18	9
F-1サーカススペシャル	×	12	6
エルディス	×	8	4
オルゴール	×	42	21
鏡の国のレジェンド	×	14	7
カルトQ	29.8	24	12
川のぬし釣り　自然派	×	42	21
キアイダン　ダブルオー	39.8	32	16
CAL　II	×	18	9
キャンペーン版大戦略　II	59.8	48	24
ぎゅわんぶらあ自己中心派	×	28	14
ぎゅわんぶらあ麻雀パズル	×	12	6
銀河お嬢様伝説ユナ	×	48	30
金盞花京絵皿殺人事件	×	32	16
クイズまるごとザワールド	×	8	4
クイズまるごとザワールド2	×	8	4
クイズアベニュー	×	12	6
クイズアベニュー　2	×	12	6
クイズ殿様の野望	39.8	24	12
クイズの星	×	48	35
グラディウス　II	19.8	18	7
クレストオブウルフ	19.8	18	9
ゲイングランドSX	39.8	28	14
ゲート・オブ・サンダー	×	14	7
コズミックファンタジー	×	38	19
コズミックファンタジー2	×	14	7
コズミックファンタジー3	×	28	14
ゴットパニック至上最強軍団	49.8	18	9
コットン	59.8	42	21
コブラ	×	18	9
コブラ　2	19.8	12	6
サーク　1・2	×	34	17
サイドアーム.スペシャル	×	6	3
ザ・キックボクシング	×	18	9
ザ・デビス・カップテニス	×	8	4
ザ・プロ野球SUPER	×	42	25
サマーカーニバル　93	39.8	28	14
斬　−陽炎の時代−	×	28	14
三国志　英傑天下に臨む	×	4	2
CD原人ロカビリー天国	49.8	38	19
CDバトル光の勇者たち	×	28	14
CD麻雀美少女中心派	69.8	58	34
シムアース	49.8	28	14
シャーロック探偵講座	19.8	12	6
シャーロック探偵講座II	×	38	22
上海2	×	18	9
上海IIIドラゴンズアイ	49.8	38	19
雀偵物語	×	44	24
雀偵物語　2出動編	×	24	12
雀偵物語　2完結編	×	28	14
雀偵物語　3	×	48	35
シュビビンマン　3	×	18	9
真・女神転生 12/17	69.8	42	21
スーパー大戦略	×	24	12
スーパーリアル麻雀スペシャル	59.8	38	19
スーパー麻雀大会	74.8	64	41
スーパーシュヴァルツシルト	×	28	14
スーパーシュヴァルツシルト2	×	48	24
スーパーダライアス	×	14	7
スーパー雷電	×	16	8
スターパロジャー	×	28	14
スナッチャー	49.8	28	14
スプリガンマーク　2	×	48	30
聖竜伝説モンビット	×	38	19
精霊戦士スプリガン	×	24	12
ゼロウイング	×	14	7
ゼロヨンチャンプ2	69.8	58	34
ソーサリアン	×	28	14
卒業	59.8	58	40
大旋風カスタム	×	14	7
ダウンタウン熱血行進曲	×	24	12
ダブルドラゴン　II	39.8	32	16
ダンジョンエクスプローラーII	×	28	14
超兄貴	59.8	58	35
超時空要塞マクロス　2036	×	48	40
超時空要塞マクロス永遠のラブソング	59.8	48	40
テクモWORLDCUPサッカー	59.8	38	19
デス・ブリンガー	×	18	9
天外魔境	×	68	50
天外魔境　II	59.8	22	11
天外魔境.風雲カブキ伝	29.8	18	9
天使の詩	×	28	14
天使の詩　II	59.8	38	19
トップをねらえ	×	34	17
トップをねらえ　2	19.8	18	9
ドラゴンナイト　II	×	58	40
ドラゴンスレイヤー英雄伝説	×	18	9
ドラゴンスレイヤー英雄伝説II	19.8	18	9
ネクスザール	×	38	19
信長の野望武将風雲録	×	68	44
ノリコ	×	14	7
バスティール	×	14	7
パステルライム	39.8	28	14
パチ夫くん　幻の伝説	×	26	13
パチ夫くん笑う宇宙	59.8	42	21
バニラシンドローム	49.8	38	19
バベル	4.8	4	2
眠れぬ夜のお話原由子	39.8	38	19
ファージアスの邪皇帝	×	22	11
ファイティングストリート	×	28	14
フィーンドハンター	59.8	42	21
フォーセットアムール	59.8	42	26
フォゴットンワールド	×	24	12
ふしぎの海のナディア	49.8	38	22
ブライ	×	14	7
ブライII闇皇帝の逆襲	29.8	18	9
ブラックホールアサルト	49.8	32	16
プリンスオブペルシャ	×	14	7
ヘルファイヤーS	×	12	6
ボナンザブラザーズ	×	42	21
ポピュラス　プロミスランド	×	12	6
ポリスコネクション	×	28	14
ポンピングワールド	19.8	6	3
麻雀オンザビーチ	39.8	32	16
麻雀クリニックスペシャル	59.8	42	21
マイト＆マジック	×	8	4
マジカルサウルスツアー	9.8	4	2
魔晶伝紀ラ・ヴァルー	×	18	9
マスターオブモンスターズ	×	28	14
魔物ハンター妖子魔界からの転校生	29.8	24	12
魔物ハンター妖子遠き呼び声	×	48	35
マンホール	×	48	40
ミスティックフォーミュラ	×	42	21
みつばち学園	×	18	9
未来少年　コナン	×	14	7
ムーンライトレディ	×	48	40
夢幻戦士　ヴァリス	9.8	8	4
迷宮のエルフィーネ	×	18	9
メタモジュピター	×	38	19
モトローダー　MC	×	42	21
YAWARA!　ヤワラ	19.8	12	6
幽遊白書	39.8	38	19
横山光輝真三国志	×	28	14
ライザンバー　II	×	22	11
ライザンバー　III	54.8	38	19
ライジング・サン	×	6	3
ラストハルマゲドン	×	14	7
ラプラスの魔	×	32	16
ラングリッサー	69.8	58	45
らんま1/2	19.8	18	9
らんま1/2とらわれの花嫁	19.8	14	7
らんま1/2打倒元祖無差別格流	×	34	17
ルーム	×	18	9
レインボーアイランド	59.8	38	19
レッド・アラート	×	8	4
レディファントム	×	28	14
レミングス	49.8	32	16
ロードス島戦記	×	38	30
ロムロムスタジアム	×	4	2
スーパーシステムカード	97.8	58	29
DUO用ACアダプター	19.8	×	1
CD-ROM用ACアダプター	17.8	×	1

メガドライブ

	新品	中古	買取
蒼き狼と白き牝鹿元朝秘史	79.8	48	24
アドバンスト大戦略	29.8	28	8
エクスランザー	29.8	28	8
エコーザドルフィン	49.8	48	24
NBAプロバスケットボール	39.8	28	8
餓狼伝説	29.8	18	5
ガンスターヒーローズ	49.8	32	19
ガントレッド	59.8	44	30
スーパー忍　2	18.8	18	5
三国志　III	×	68	40
サンダーフォース　4	9.8	8	2
Jリーグチャンピオンサッカー	49.8	32	9
シャイニングフォース	19.8	18	5
シャイニングフォース2	59.8	48	28
雀星登龍門	49.8	32	9
ジュラシックパーク	49.8	32	9
修羅の門	19.8	18	5
ストII'プラス	68.6	58	17
スプラッタハウスPART3	49.8	28	8
ソニックザヘッジホッグ2	22.8	22	6
太閤立志伝	79.8	48	28
提督の決断	99.8	68	34
デザートストライク	19.8	18	5
闘技王キングコロッサス	9.8	6	1
ドラえもん夢どろぼう	29.8	14	4
ドリームチームUSA	39.8	18	5
忍者武雷伝説	4.8	4	1
信長の野望全国版	49.8	38	15
信長の野望　武将風雲録	29.8	18	5
PGAツアーゴルフ　II	25.8	28	8
ファンタシースターIV　12/17	59.8	48	28
ふしぎの海のナディア	49.8	42	25
ぷよぷよ	29.8	28	14
プロストライカー	59.8	32	9
プロホッケー	18.8	18	5
ベアナックル　2	29.8	18	5
ペブルビーチの波涛　10/29	59.8	32	16
マジンサーガ	29.8	14	4
ヨーロッパ戦線	49.8	32	16
ラングリッサー	54.8	48	28
ランドストーカー	29.8	28	8
ロードラッシュ　II	64.8	42	21
ロケットナイトアドベンチャーズ	59.8	42	12
RFユニット	19.8	×	0
RFユニット（メガ2用）	19.8	×	0
ディンプラグコード	8	×	0
ステレオディンプラグ（メガ2用）	19.8	×	0
ACアダプター　MD・GG兼用	14.8	×	0
ファイティングパッド6B	24.8	×	1
ホリメガコマンダー	24.8	×	1
セガタップ	29.8	×	0
セガマウス	49.8	×	6
バックアップカートリッジ	49.8	×	11

メガCD

	新品	中古	買取
アークス1.2.3	69.8	38	11
アネット再び	54.8	38	11
アフターバーナー　3	19.8	18	5
AYA(アヤ)	54.8	42	12
ウルフチャイルド	24.8	22	6
Aランクサンダー	59.8	32	9
江川卓のスーパーリーグ	59.8	42	12
ぎゅわんぶらあ自己中心派2	×	38	25
クイズ殿様の野望	29.8	22	6
クイズスクランブルSP	8.8	6	1
慶応遊撃隊	54.8	38	20
幻影都市	29.8	28	14
コズミックファンタジー	19.8	12	3
サイボーグ009	49.8	38	11
聖魔伝説3X3EYES	59.8	42	21
三国志　III	32.8	28	8
サンダーストームFX	14.8	14	7
シムアース	9.8	8	2
ジャガーXJ220	29.8	28	8
シルフィード	59.8	58	25
スイッチ	29.8	28	8
セガクラシック	29.8	8	2
CDソニックザヘッジホッグ	59.8	42	25
ダイナミックカントリー	59.8	42	12
タイムギャル	54.8	42	25
天下布武　テンカフブ	14.8	13	3
電忍アレスタ	49.8	28	8
天舞　メガCDスペシャル	14.8	14	4
ナイトストライカー	59.8	38	22
忍者ウォリアーズ	29.8	28	8
ノスタルジア　1907	19.8	18	5
バリアーム	19.8	18	5
ファイナルファイト	16.8	14	4
ブライ　八玉の勇士	59.8	28	8
ブラックホールアサルト	14.8	14	4
プリンスオブペルシャ	9.8	8	2
ヘビーノバ	9.8	6	1
魔法の少女シルキーリップ	39.8	28	8
メガシュヴァルツシルト	29.8	28	8
ゆみみみっくす	29.8	28	14
らんま1/2白蘭愛歌	39.8	38	11
ルナザシルバースター	29.8	18	5
ロードブラスターFX	59.8	42	25
笑うせえるすまん	54.8	38	11
ワンダードッグ	9.8	8	2

ネオジオ

	新品	中古	買取
あしたのジョー伝説	×	98	68
アンドロデュノス	198	148	103
エイトマン	×	118	82
ASO　2	×	128	100
餓狼伝説	×	98	68
餓狼伝説　2	×	148	130
餓狼伝説スペシャル	TEL	TEL	TEL
キングオブモンスターズ	×	78	54
キングオブモンスターズ　2	×	138	96
クイズ大捜査線	×	128	89
クイズ迷探偵・ネオ＆ジオ	×	168	117
クロスソード	×	128	110
ゴーストパイロット	×	118	100
サイバーリップ	88	68	47
サッカーブロール	168	108	80
サムライスピリッツ	TEL	TEL	TEL
ジョイジョイキッド	×	98	68
ザ・スーパースパイ	×	98	68
スラッシュラリー	×	108	90
戦国伝承	×	98	68
戦国伝承　2	×	158	110
得点王	×	178	160
トッププレイヤーズゴルフ	×	98	68
ナム　1975	×	98	68
2020スーパーベースボール	×	128	100
ニンジャコンバット	×	98	68
ニンジャコマンドー	208	198	138
バーニングファイト	108	88	61
バカ殿様麻雀漫遊記	178	148	120
ビューポイント	×	178	160
ファイヤースープレックス	108	78	54
フットボールフレンジー	148	118	82
ベースボールスターズ	×	78	54
ベースボールスターズ　2	×	168	117
麻雀狂列伝	×	108	75
マジシャンロード	98	78	54
みなさんのおかげさまです	×	128	100
ミューティション・ネイション	×	98	68
ライディングヒーロー	118	98	68
ラギ	×	98	68
ラストリゾート	×	158	110
リーグボーリング	×	118	100
龍虎の拳	198	128	100
ロボアーミー	×	78	54
ワールドヒーローズ	168	78	54
ワールドヒーローズ　2	218	168	140
コントローラー	57.8	38	19
AVコード	10	×	1
RFコンバーター	15	×	1
RGBケーブル	16	×	1
ACアダプター	28	×	2
メモリーカード	28	×	15

本　体

	新品	中古	買取
スーパーファミコン	149.8	138	120
ファミコン	59.8	38	26
ゲームボーイ	59.8	48	33
ツインファミコン	×	98	68
PCエンジン	×	48	33
PCエンジンコア	×	48	33
PCエンジンコア　2	×	58	40
PCシャトル	×	38	26
PCスーパーグラフィック	×	48	33
PCエンジンDUO	279.8	248	200
PCエンジンDUO-R	298	238	200
スーパーCD-ROM	189.8	178	160
CD-ROM　システムVer1.0	×	78	54
CD-ROM　システムVer2.1	×	98	68
PCエンジン　LT	×	480	350
メガドライブ	×	68	47
メガドライブ　2	89.8	78	70
メガ－CD	×	178	160
メガ-CD　2	209.8	178	150
ワンダー・メガ	×	398	278
NEWビクターワンダー・メガ	449.8	398	278
ゲームギア	×	78	58
ゲームギア+1（ソニック）	119.8	98	68
ゲームギア+1（なぞぷよ）	119.8	98	68
PCエンジンGT	×	198	160
ネオ・ジオ	339.8	298	270
ディスクシステム	×	28	19
Duo用モニター	×	480	336
3DO　REAL(海外版)	799.8	×	0
レーザーアクティブ	749.8	498	348
MEGA-LDパック	348	198	138
LD-ROMパック	348	198	138
カラオケパック	168	98	68

餓狼伝説スペシャル　予約受付中

買取　交換の申込方法（注意事項）　※わからない事があったら電話で聞いてください。

1. 申込用紙に必要事項を記入してソフトと一緒に宅配便，郵便小包で送ってください
　（控え書は、とっておいて下さい事故があった場合責任は負いかねます）
2. 到着後、3日位で送金させていただきます
　すべて速達現金書留で送ります手数料1,000円
　銀行振込も受け付けいたします手数料1,000円
3. 銀行振り込みの時は口座番号などわかるように別紙に記入してください。書いてない場合現金書留で送らせていただきます。
4. こちらで受付完了した場合原則として返品できません。故障している物を送ってきた場合着払で荷物を送り返させていただきます。
5. 商品価値のない物は買い取り出来ません。この場合原則として返品できません。
6. 同じ商品を2つ以上送った場合も買取り価格は下がります。
7. 箱、説、付属品が揃っていない商品はなるべく送らないで下さい、買取り価格が下がります。

交換申込書	君のほしいソフト名、ハード名を書いて下さい。		※ソフト名は、SF用、PC用、NG用などを書いて下さい。 ※現金が足りないときは、追加代金は、着払いです。多い時は残金を送ります。

買取申込書	ゲームボーイ 1月号	氏名（フリガナ）　印	生年月日　年 月 日生	年令　才	保護者名	未成年の方は、保護者に名前を書いてもらって下さい。無い場合は返品します。	（フリガナ）　印
	住所 〒	（フリガナ）				送金方法	郵便・銀行
						TEL	－ －

特別高く買います!!

音楽中古CDも高く買います!（ファミコンといっしょに送ると2倍お得!!）

★洋楽、ゲーム、アニメCD、今月は特別高く買い取ります!!

邦楽・洋楽 いまがチャンス 音楽CD 強化買取月間 どこよりも高く買います!

10枚まとめて売ると 500円プラス
20枚で、1,500円プラス
30枚で、3,000円プラス!
（シングル・キズものは対象外です。）

accessアクセス	
ファースト・アクセス	1,100円
アクセス 2	1,200円
飛鳥 涼	
SCENE 1/2	1,000/700円
東野純直	
アクター&アクトレス	1,200円
RCサクセション	
全アルバム	1,000～1,200円
アルフィー	
コンフィデンス	1,000円
「PAGE ONE」以前発売のアルバム	1,000～1,300円
ONE NIGHT DREAMS	4,000円
ANBIENCE	
ANBIENCE	1,500円
杏里	
マイフェバリットソング1/2	1,000/1,100円
ハーフ・アンド・ハーフ	800円
その他のアルバム全て	500～1,000円
アン・ルイス	
WOMANISM 1/2/3	1,200～1,400円
ROCADELIC	1,200円
その他のアルバム全て	1,000～1,100円
井上陽水	
アンダー・ザ・サン	800円
Re-View	1,200円
その他のアルバム全て	1,000円～
今井美樹	
ジュピア/ルトゥール/フロウ・イントゥ・スペース	各600円
その他のアルバム全て	1,000～1,100円
アイボリー 2	1,500円
X(エックス)	
アート・オブ・ライフ	700円
X シングルス	1,500円
大江千里	
全アルバム	500～1,200円
大黒摩季	
ストップ・モーション	1,000円
DA DA DA	1,000円
U BE LOVE	1,100円
岡村孝子	
満天の星	700円
その他のアルバム全て	500～1,100円
尾崎豊	
LAST TEENAGE APPEARANCE	1,600円
誕生	2,000円
十七歳の地図/回帰線	各1,300円
核"CORE"	500円
約束の日1/2	各800円
小田和正	
マイ・ホーム・タウン	1,300円
オリジナル・ラブ	
EYES	1,300円
その他のアルバム全て	1,100円
サニー・サイド・オブ・オリジナル・ラブ	1,500円
GAO	
ロイ・ロイ	600円
GAO 誕生/ロバロック	各1,000円
GAO	1,000円
加藤いずみ	
テグジュペリ/星になった涙	1,300/1,400円
SWEET LOVE SONGS	1,200円
吉川晃司	
ベスト・コレクション	1,200円
LIVE～ZERO	1,300円
国武万里	
君は青空に似ている	1,100円
久宝留理子	
ボーカリーズ	1,400円
その他のアルバム全て	1,500円
久保田利伸	
ザ・バッデスト	1,200円
ザ・バッデスト2	1,200円
その他のアルバム全て	500～1,100円
class	
Mellow Prism	1,000円
桑田佳祐	
KEISUKE KUWATA	1,400円
フロム・イエスタデイ	1,000円
小比類巻かほる	
ザ・ベスト/シングルス	各1,000円
米米クラブ	
SINGLES	1,100円
Octave	400円
ϕ PHI	1,200円
その他のアルバム全て	500～1,200円
CONPLEX	
COMPLEX	1,000円
ロマンティック1990/1990 1108	各1,000円
サザン・オール・スターズ	
世に万葉の花が咲くなり	800円
稲村ジェーン	700円
すいか(4枚組)	15,000円
KAMAKURA	2,500円
バラッド'77～'82/'83～'86	各2,400円
サザン・オール・スターズ	1,000円
その他のアルバム全て	1,300円
ZARD	
もう探さない	1,000円
Good-bye May Loneliness	1,000円
HOLD ME	1,200円
揺れる想い	700円
佐野元春	
ザ・サークル	1,400円
X'mas タイム・イズ・ブルー	700円
その他のアルバム全て	1,000～1,400円
沢田知可子	
全アルバム	700～1,200円
J-WALK	
心の鐘を叩いてくれ	1,000円
コレクション～'88～'90	1,400円
13歳	800円
スタート・フロム・ザ・ビギニング	1,600円
シング・ライク・トーキング	
エンカウンター	1,300円
その他のアルバム全て	1,400円
ZOO	
ZOO FOR SALE	1,000円
Can I Dance?	1,400円
Z-DAN	
江ノ島(サザン・ゴールデンヒッツ・メドレー)	700円
竹内まりや	
クワイエット・ライフ	1,000円
リクエスト	1,100円
その他のアルバム全て	1,100円
橘いずみ	
全アルバム	1,400円
チャゲ&飛鳥	
スーパーベスト	1,500円
スーパーベスト2	1,000円
TURNING POINT	1,300円
ザ・ストーリー・オブ・バラード	1,300円
GUYS/TREE	各500円
シー・ヤ	700円
Red Hill	1,000円
PRIDE	1,000円
その他のアルバム全て	1,300円
チューリップ	
恋・恋愛・愛	1,100円
trf	
EZ DO DANCE	700円
ハイパー・テクノ・ミックス1/2	各900円
T-BOLAN	
LOOZ	1,700円
徳永英明	
Girl/radio	各1,400円
イントロ1/2	1,000/1,300円
nostalgia	1,700円
その他のアルバム全て	500～1,000円
TOSHI	
made in HEAVEN	700円
ドリームズ・カム・トゥルー	
ドリームズ・カム・トゥルー	1,100円
ラヴ・ゴーズ・オン…	1,300円
ワンダー3/ミリオン・キッシズ	各1,100円
The Swinging Star	500円
magic	1,700円
中島みゆき	
時代～タイム・ゴーズ・アラウンド	1,300円
その他のアルバム全て	1,100円
中西圭三	
KEIZO	1,300円
エール/Steps	各1,000円
中西保志	
ヴォイス・ピークス	1,400円
ウォーミン	1,400円
長渕剛	
CAPTAIN OF THE SHIP	1,300円
「ネバー・チェンジ」以前のアルバム	1,400円～
ハウンド・ドッグ	
FAVORITE THINGS ハウンド・ドッグベスト	1,200円
ブリッジ	300円
その他のアルバム全て	700～1,100円
BACK-TICK	
全アルバム	500～1,000円
爆風スランプ	
全アルバム	500～1,000円
PERSONZ	
ザ・ショウ・マスト・ゴー・オン	1,000円
SINGIN'	1,000円
浜田省吾	
DOWN BY THE MAINst	1,300円
J.BOY	2,000円
愛の世代の…/エッジ・オブ・ザ・ナイフ	800/700円
BOX	3,500円
その他のアルバム全て	1,000～1,100円
浜田麻里	
全アルバム	700～1,300円
久松史奈	
BIRTH	1,000円
プレジャー	1,400円
その他のアルバム全て	1,200円
B'z	
B'z/OFF THE LOCK	各1,100円
ブレイク・スルー/リスキー	各1,100円
RUN/イン・ザ・ライフ	各1,100円
ウィックド・ビート/マース	各600円
バッド・コミュニケーション	700円
FRIENDS	500円
ピチカート・ファイブ	
EXPO 2001	1,600円
ボサノバ2001	1,100円
その他のアルバム全て	500～1,300円
氷室京介	
マスター・ピース#12	1,000円
その他のアルバム全て	600～1,000円
平松愛理	
Single is Best	1,300円
その他のアルバム全て	1,000～1,200円
福山雅治	
calling	1,400円
その他のアルバム全て	1,300円
THE BOOM	
リミックス・マン	700円
フェイスレス・マン	1,200円
THE BOOM	1,000円
その他のアルバム全て	1,100円
ブランキー・ジェット・シティ	
全アルバム	1,000～1,300円
BLOW	
ロづけだけじゃ君に伝えられない	1,500円
BOOWY	
コンプリート(黒)	10,000円
LAST GIGS	500円
SINGLES	1,300円
その他のアルバム全て	800～1,100円
布袋寅泰	
全アルバム	600～1,100円
槇原敬之	
君が笑うとき…/君は誰と…	各1,000円
君は僕の宝物	800円
セルフ・ポートレイト	1,400円
松任谷由実	
U,miz	1,500円
ビジュアライブ	10,000円
ヒストリー/コレクション	各2,000円
SURF&SNOW	1,400円
「ノー・サイド」以前のアルバム	1,000～1,600円
MANISH マニッシュ	
MANISH	1,000円
森高千里	
森高ランド	1,100円
古今東西	1,000円
その他のアルバム全て	700～1,100円
矢沢永吉	
テン・イヤーズ・アゴー	1,100円
バラッド/ロックン・ロール	各1,200円
ジ・オリジナル	1,400円
ジ・オリジナル2	1,600円
ワーナー時代のアルバム	1,300円
山根康広	
バック・トゥ・ザ・タイム(REMIX)	1,500円
バック・トゥ・ザ・タイム	1,000円
DANCE・RAVE関係	
avex rave'93	1,500円
avex rave'93～レボリューション・ライブ	1,300円
メガレイヴ～パッション&ガン・ジュリアナvol1	1,000円
ジュリアナTOKYO VOL.7	1,300円
ザ・ベスト・オブ・ジュリアナTOKYO 1993	2,500円
ザ・ベスト・オブ・マハラジャナイト1993	2,500円
ザ・ベスト・オブ・スーパーユーロビート1993	2,500円
横山輝一	
KICHI-YO	1,000円
LUV	1,500円
その他のアルバム全て	800円～
リンドバーグ	
リンドバーグ I・II	各800円
リンドバーグIII・IV・V	各500円
リンドバーグVI	600円
フライト・リコーダー(ED付き)	1,000円
LUNA SEA	
LUNA SEA/イメージ	各1,100円
エデン	1,300円
レディース・ルーム	
メイド・イン・セックス	1,000円
ロック・アンド・キー	1,100円
イート・ア・ピーチ	1,300円
渡辺美里	
BIG WAVE	600円
その他のアルバム全て	600～1,200円
WANDS	
WANDS	800円
時の扉	700円
Little bit…	1,100円
Jリーグ各チーム	
丸缶入り限定盤テーマ曲	1,600円
テーマ曲CD・ED	高価買取!

CD洋楽!強化買取!!
下記のアーティストのアルバム(定価1,600円～3,500円)は全て表内の価格で買い取ります!

アイアン・メイデン	1,000～1,500円
アース・ウィンド&ファイアー	1,000～1,500円
アズテック・カメラ	1,000～1,500円
アニー・レノックス	1,100～1,600円
アリソン・モイエ	1,000～1,500円
アンスラックス	1,000～1,500円
アンテナ	1,100～1,600円
イエス	1,000～1,500円
イギー・ポップ	1,000～1,500円
イーグルス	1,100～1,600円
イジー・ストラドリン	1,100～1,600円
イン・エクセス	1,000～1,500円
ヴァンデンバーグ	1,100～1,600円
ヴァン・ヘイレン	1,100～1,600円
ウォレント	1,000～1,500円
エア・サプライ	1,000～1,500円
エアロスミス	1,000～1,500円
エブリシング・バット・ザ・ガール	1,100～1,600円
XTC	1,100～1,600円
エクストリーム	1,100～1,600円
エコー&ザ・バニーメン	1,000～1,500円
EL&P	1,000～1,500円
エリック・クラプトン	1,100～1,600円
エルヴィス・コステロ	1,000～1,500円
エルトン・ジョン	1,000～1,500円
E・L・O	1,000～1,500円
エンヤ	1,100～1,600円
オジー・オズボーン	1,000～1,500円
ガンズ・アンド・ローゼス	1,100～1,500円
キース・リチャード	1,100～1,600円
ギルバート・オサリバン	1,100～1,600円
キング・クリムゾン	1,000～1,500円
キンクス	1,000～1,500円
グランドファンク・レイルロード	1,000～1,500円
ケイト・ブッシュ	1,000～1,500円
ゲイリー・ムーア	1,000～1,500円
ジェネシス	1,100～1,600円
ジェフ・ベック	1,000～1,500円
ジミ・ヘンドリックス	1,100～1,600円
シャーデー	1,000～1,500円
ジャーニー	1,000～1,500円
ジャニス・ジョプリン	1,000～1,500円
ジャネット・ケイ	1,100～1,600円
ジャネット・ジャクソン	1,000～1,500円
JAPAN	1,100～1,600円
ザ・ジャム	1,100～1,600円
ジュリア・フォーダム	1,000～1,500円
ジョージア・サテライツ	1,000～1,500円
ジョン・クーガー	1,000～1,500円
ジョン・レノン	1,100～1,600円
スウェード	1,100～1,600円
スタイル・カウンシル	1,000～1,500円
スター・シップ	1,000～1,500円
スティービー・ニックス	1,000～1,500円
スティービー・ワンダー	1,000～1,500円
スティング	1,000～1,500円
ストレイ・キャッツ	1,000～1,500円
スノー	1,100～1,600円
セックス・ピストルズ	1,100～1,600円
ダイアナ・ロス	1,000～1,500円
ダリル・ホール&ジョン・オーツ	1,000～1,500円
T-レックス	1,100～1,600円
ディン・マシーン	1,000～1,500円
デヴィッド・ボウイ	1,100～1,600円
デフ・レパード	1,000～1,500円
ドッケン	1,000～1,500円
ドナ・サマー	1,000～1,500円
ドナルド・フェイゲン	1,100～1,600円
トム・ウエイツ	1,100～1,600円
トラヴェリング・ウィルベリーズ	1,100～1,600円
ニルヴァーナ	1,100～1,600円
バングルス	1,000～1,500円
ハート	1,000～1,500円
ハノイ・ロックス	1,000～1,500円
ハロウィン	1,000～1,500円
ビー・ジーズ	1,000～1,500円
ピーター・ガブリエル	1,000～1,500円
ビーチ・ボーイズ	1,000～1,500円
ビートルズ/(赤),(青)	各2,500円
/EMI,Polydor 通常盤	定価の45%
/海賊盤 1枚組	1,500円
/海賊盤 1枚組	2,100円
ヒューイ・ルイス	1,000～1,500円
ビリー・ジョエル	1,000～1,500円
ピンク・フロイド	1,100～1,600円
ザ・フー	1,000～1,500円
フィル・コリンズ	1,000～1,500円
ブライアン・アダムス	1,100～1,600円
ブライアン・フェリー	1,000～1,500円
フリー	1,000～1,500円
ザ・プリテンダーズ	1,000～1,500円
フリートウッド・マック	1,000～1,500円
プリンス	1,000～1,500円
ブルース・スプリングスティーン	1,100～1,600円
ブルース・ブラザース	1,000～1,500円
ペット・ショップ・ボーイズ	1,000～1,500円
ベン・E・キング	1,000～1,500円
ボーイズ・2・メン	1,100～1,600円
ポイズン	1,000～1,500円
ホイットニー・ヒューストン	1,000～1,300円
ボズ・ギャッグス	1,000～1,500円
ボストン	1,000～1,500円
ボビー・ブラウン	1,100～1,600円
ボブ・ディラン	1,000～1,500円
ボブ・マーリィ	1,000～1,500円
ポリス	1,000～1,500円
ポール・マッカートニー	1,100～1,600円
ホワイト・スネイク	1,000～1,500円
ボン・ジョヴィ	1,100～1,600円
マイケル・ジャクソン	700～1,300円
マイケル・モンロー	1,100～1,600円
マキシ・プリースト	1,000～1,500円
M.S.G	1,000～1,500円
マニック・ストリート・プリーチャーズ	1,000～1,500円
マライア・キャリー	1,100～1,600円
Mr.BIG	1,100～1,600円
メガデス	1,100～1,600円
メタリカ	1,100～1,600円
U2	1,100～1,600円
U.D.O	1,000～1,500円
UB40	1,100～1,600円
ユーリズミックス	1,000～1,500円
ヨーロッパ	1,100～1,600円
ルー・リード	1,000～1,500円
レッド・ツェッペリン	1,100～1,600円
レニー・クラヴィッツ	1,100～1,600円
ロキシー・ミュージック	1,000～1,500円
ロッド・スチュワート	1,000～1,500円
ロバート・パーマー	1,000～1,500円
ローリング・ストーンズ	1,100～1,600円
W.A.S.P	1,000～1,500円
ワンダー・スタック	1,000～1,500円

ここにのっていないCD、EDも高く買います。(平均定価の40%)

ヒット中のシングルCD高価買取中!どんどん送ってね!

CDを売る時の注意

- ●CDはプラスの対象外です。
- ●オビ無しマイナス100円、ケースの割れ・汚れマイナス100円、レンタルシール付マイナス200円、スリキズ→程度によってマイナスとなります。
- ●ひどいキズ、音トビ、歌詞カード無しは買い取り出来ません。送ってきても原則的に返品は出来ませんので、送らないでね!
- ●上にのってないアーティスト、商品は電話で確認ください!めんどうならそのまま送ってくれてもOK!
- ●ファミコンと一緒に送るとぜったいお得!送料と送金料が共通になるよ。

中古ファミコン、中古CDショップのオープンを考えている方、今のショップの売上げUPを考えている方…

まずはお電話下さい!

〈当社の特長〉

- ●CDとの複合ショップで売上倍増!（同じスペースでファミコンと同じ売り上げを）
- ●競合店に必ず勝ちます!全国200店の在庫量、販促で強力にバックアップ
- ●赤字ビデオ・CDレンタル店、書店を中古ファミコン導入によって黒字に導きます。
- ●フランチャイズ料なしでお店を強力にバックアップ!（パートナーショップ入会店）

FC加盟料等一切ないパートナーシステム

フランチャイズに入らなくてもオープン可(今まで200店以上お手伝いしています。)

- ●1店分の商品販売します。予算100万前後。
- ●お店にない中古ソフト販売します。古本、中古CD、中古ビデオ等も販売。
- ●備品、チラシ、サンプル等の販売もしています。カラーチラシ等すべて単品販売可。ファミコンショップのすべてがそろう!
- ●不良在庫、当社店頭買い取り価格以上で全品現金買い取り。
- ●新品を仕入れすぎた時の処分に……現金で5,000万円までOK。
- ●今主流の全アイテムのサンプル&全アイテムの説明書特価にて販売。（FAX 0569-22-7552 又は電話で/担当 沢田）

- ●この表にないものは、電話で聞いてね。電話の受付時間は12：00AM～5：00PMです。(日・祭日、第2・4土曜休み)
- ●ファミコンディスク、ハイパーシリーズ、ガンシリーズ、Gギヤ、データックは買取り出来ません。
- ●PC、MD、ハードは箱・説なしは買取り不可です。
- ●買取り商品が新品仕入れより高くなった場合のみ、価格が変わることがあります。
- ●キズ、破損、汚れ、落書きのあるものは買取出来ません。（この場合、ソフトの返品は出来ませんので注意して下さい。）
- ★12月分受け付けは12月20日発送まで有効です。
- ★おもちゃ屋さん、ファミコン屋さん、卸屋さん、新品、特価処分品買取します。ご一報下さい。
- ●ファミコンショップ、中古CDショップをお考えの方、御一報下さい。

買取申込書(保護者同意書)	保護者氏名 ㊞	
本人氏名	年齢 歳	学校名
住所 〒		勤務先
	電話番号 ー ー	
ソフト名1.	5.	
2.	6.	
3.	7.	
4.	8.	

まとめて売ると、さらにお得!!

10本以上で1,000円プラス、20本以上で2,000円プラス！

中古スーパーファミコン

★前月号11月10日まで全品価格表にて買い取りました。必配な方はTELにて確認して下さい。

12月10日まで 100%この値段で 買い取ります

買取価格表

スーパーファミコン

アークススピリッツ	2,500円
R-TYPE3	4,000円
R.P.M.Racing	1,600円
あしたのジョー	1,100円
アウターワールド	2,800円
アクスレイ	2,000円
アクセルブリッド	3,800円
アクタリオン	3,500円
アクトレイザー2	4,200円
アメージングテニス	3,000円
アメリカ横断ウルトラクイズ	2,200円
アラジン	5,000円
アルカエスト	4,200円
アルディライトフット	4,000円
アルバートオデッセイ	2,000円
アレサ	4,500円
イース4 MASK OF THE SUN	4,500円
イーハトーヴォ物語	5,100円
伊忍道・打倒信長	1,000円
インターナショナルテニスツアー	2,500円
ウィザードリィ 5	2,300円
ウォーリーをさがせ 絵本の国	5,100円
ウイニング・ポスト	7,200円
ウイング・コマンダー	2,800円
うしおととら	2,700円
宇宙の騎士テッカマンブレード	2,200円
ウルトラセブン	2,100円
ウルトラベースボール・	3,500円
エースをねらえ！	4,000円
abc MONDAY NIGHT FOOTBALL	3,800円
エアーマネージメント 大空に	3,300円
エアーマネージメント2航空王	6,300円
エアロ・ザ・アクロバット	3,800円
エイリアン3	2,800円
エキゾースト・ヒート2 F1	1,800円
S・T・G	2,000円
SDガンダム外伝2	1,000円
SD機動戦士ガンダム2	3,700円
SDガンダムV作戦始動	3,100円
エストポリス伝記	3,000円
NFLフットボール'94	4,000円
NBAプロバスケットボール	1,200円
NBAプロバスケットボール ブルズVSサンズ	4,000円
F-15 スーパーストライクイーグル	4,800円
F-ZERO(エフゼロ)	2,000円
F1 GRAND PRIX2	2,200円
MVPベースボール	2,500円
エリア88	1,000円
エルナード	1,200円
エルファリア	1,000円
オウガバトル	2,500円
大相撲魂	3,500円
オセロワールド	5,200円
織田信長 覇王の軍団	2,000円
お茶の間伝説	3,800円
弟切草	4,500円
鬼塚勝也スーパーヴァーチャルボクシング	4,000円
オリビアのミステリー	3,800円
化学者ハリーの波乱万丈	3,800円
課長 島耕作ビジネスADVENTURE	3,000円
仮面ライダーSD	2,000円
仮面ライダー復活のショッカー	4,000円
カリフォルニアゲームズ2	3,500円
ガイア幻想紀	4,500円
ガイアセイバーヒーロー最大の作戦	4,200円
餓狼伝説	1,800円
餓狼伝説2	4,500円
がんばれゴエモン2 マッギネス	4,500円
がんばれ大工の源さん	4,000円
Q・beat3	2,700円
キーパー	3,000円
奇々怪界 謎の黒マント	2,500円
喜国雅彦の雀闘士 銅羅王	4,200円
機動戦士ガンダムF91	700円
機動装甲ダイオン	1,100円
極・日本プロ麻雀連盟推薦	5,200円
キング・オブ・モンスターズ2	4,200円
ぎゅわんぶらぁ自己中心派	5,100円
銀河英雄伝説	3,300円
クールスポット	3,300円
クニオくんのドッチボールだよ全員集合	2,200円
クラシック・ロード	5,200円
クレヨンしんちゃん	2,300円
決戦ドカポン王国4伝説の勇者	4,000円
競馬エイトSPECIAL マル秘馬券購	4,500円
拳闘王 ワールドチャンピオン	500円
激突弾丸自動車バトルモービル	2,100円
ゲゲゲの鬼太郎 天魔大王	3,500円
甲子園2	3,500円
鋼鉄の騎士	3,000円
コズモギャング・ザ・パズル	3,600円
コズモギャング・ザ・ビデオ	3,600円
魂斗羅スピリッツ	1,000円
GO！GO！ドッジリーグ	3,000円
ゴーストスイーパー美神	3,800円
サッカーキッド	4,000円
サーク	1,800円
サラブレッド・ブリーダー	4,000円
三国志3	6,100円
三国志正史 天舞スピリッツ	2,500円
サンドラの大冒険	600円
サンリオワールド スマッシュボール	1,500円
ザ・グレイトバトル3	2,500円
ザ・心理ゲーム 悪魔のココロジー	4,000円
ザ・麻雀闘牌伝	4,100円
斬2スピリッツ	2,000円
将棋 風林火山	4,500円
少年アシベ	4,000円
初代 熱血硬派くにおくん	2,000円
初段 森田将棋	5,100円
史上最大のクイズ王決定戦	3,500円
シムアース	2,400円
シムアント	6,000円
シムシティー	3,300円
シルヴァサーガ2	1,200円
新世紀GPXサイバーフォーミュラ	3,000円
神聖紀オデッセリア	2,000円
新日本プロレス超戦士闘強導夢	2,500円
眞・女神転生	3,100円
新・桃太郎伝説	5,000円
Jリーグサッカープライムゴール	4,500円
雀闘士ドラ王	3,700円
ジャンボ尾崎のホールインワン	2,600円
重装機兵ヴァンケン	2,600円
樹帝戦紀	3,600円
ジョジョの奇妙な冒険	2,500円
実戦！パチスロ必勝法	6,200円
GP-1	4,100円
ジミーコナーズのプロテニスツアー	2,500円
装甲騎兵ボトムズ	4,500円
スーパーH.Qクリミナルチェイサー	4,000円
スーパーR-TYPE	1,500円
スーパー蒼き狼と白き牝鹿	4,000円
スーパーUNO	4,500円
スーパーウルトラベースボール	1,200円
スーパーエアダイバー	3,700円
スーパーF1サーカス2	3,200円
スーパーF1サーカスリミテッド	1,800円
スーパーオフロード	2,200円
スーパーカジノシーザースパレス	4,500円
スーパーガチャポンワールド	2,500円
スーパー究極ハリキリスタジアム	4,200円
スーパー競争馬 風のシルフィード	3,800円
スーパーキックボクシング	2,400円
スーパー競馬	3,500円
スーパー三國志2	2,500円
スーパー上海ドラゴンズアイ	5,100円
スーパー将棋	5,100円
スーパースターウォーズ	2,900円
スーパースターウォーズ帝国の逆襲	4,000円
スーパースタジアム	1,200円
スーパースラップショット	2,600円
スーパー3Dベースボール	4,000円
スーパー倉庫番	4,700円
スーパータリカン	2,800円
スーパー大航海時代	5,200円
スーパーチャイニーズワールド	1,200円
スーパーチャイニーズワールド2	3,500円
スーパーテトリス+bombliss	5,100円
スーパーニチブツマージャン	4,000円
スーパーニチブツマージャン2	4,500円
スーパー信長の野望・全国版	4,200円
スーパー信長の野望・武将風雲録	3,000円
スーパーバトルタンク	3,000円
スーパーバレー2	2,000円
スーパーパワーリーグ	4,600円
スーパーパン	2,100円
スーパービックリマン	3,800円
スーパーファイヤープロレスリング3	4,500円
スーパーファミスタ2	3,800円
スーパーファミリーテニス	4,500円
スーパーフォーメーションサッカー2	2,500円
スーパーブラックバス	5,500円
す～ぱ～ぷよぷよ	4,000円
スーパープロフェショナルベースボール2	2,000円
スーパープロフェショナルベースボール3	3,800円
スーパーホッケー'94	3,800円
スーパー本命 G1制覇	4,500円
スーパーボウリング	3,000円
スーパーボンバーマン	4,500円
スーパー麻雀	4,400円
スーパー麻雀2	4,200円
スーパー麻雀大会	4,800円
スーパーマリオカート	4,000円
スーパーマリオコレクション	4,200円
スーパーマリオワールド	2,500円
スーパー桃太郎電鉄2	5,300円
スーパーワギャンランド	1,800円
スーパーワギャンランド2	2,000円
スカイミッション	2,500円
スズカエイトアワーズ	3,800円
ストリートファイター2ターボ	2,100円
聖剣伝説2	2,300円
戦国伝承	3,000円
ゼルダの伝説	1,500円
全日本プロレス	2,000円
全日本プロレスダッシュ最強タッグ	4,500円
ソードワールドSFC	2,000円
ソニックウィングス	2,400円
ソルスティス2	3,800円
T.M.N.Tタートルズインタイム	3,800円
T.M.N.Tミュータントウォーリアーズ	4,500円
対局囲碁ゴライアス	7,700円
太閤立志伝	5,000円
武田修宏のスーパーカップサッカー	4,200円
大航海時代2	6,000円
第3次スーパーロボット大戦	5,200円
大戦略エキスパート	5,200円
ダイナミックスタジアム	3,500円
大爆笑人生劇場	1,800円
大爆笑人生劇場ドキドキ青春編	2,300円
ダウンタウン熱血べーすぼーる物語	4,200円
ダライアスツイン	600円
超ゴジラ	4,200円
ちびまる子ちゃん はりきり～	2,600円
超時空要塞マクロス	4,000円
つっぱり大相撲 立身出世編	1,200円
提督の決断	7,000円
テクモスーパーボール	4,200円
鉄道王レールロードタイクーン	4,200円
テトリス武闘外伝	4,200円
デザート・ストライク	2,600円
デビルズコース	5,200円
トップレーサー	2,600円
トップレーサー2	4,000円
トムとジェリー	1,500円
トリネア	3,000円
トルネコの大冒険	5,200円
ドラえもん2 のび太のトイズランド	4,200円
ドラえもん のび太と妖精の国	4,000円
ドラゴンクエスト1・2	6,000円
ドラゴンクエスト5天空の花嫁	1,600円
ドラゴンスレイヤー英雄伝説	1,500円
ドラゴンスレイヤー英雄伝説2	1,500円
ドラゴンボールZ超武闘伝	6,300円
ナイジェル・マンセルF1チャレンジ	3,800円
中嶋悟スーパーF1ヒーロー	3,200円
哭きの竜 麻雀飛翔伝	4,800円
ナムコットオープン	4,200円
2020年スーパーベースボール	1,900円
信長の野望・覇王伝	6,500円
白熱プロ野球ガンバリーグ	1,200円
白熱プロ野球ガンバリーグ'94	4,000円
ハタ山ハッチのプロ野球ニュース！実名版	4,000円
早指し二段森田将棋	7,700円
遥かなるオーガスタ	4,200円
バートの不思議な夢の大冒険	3,600円
バイオメタル	3,000円
バトルコマンダー	1,000円
バトルテック	3,600円
バトルドッジボール2	2,200円
バルバロッサ	1,200円
バレーボール TWIN	3,100円
パイプドリーム	3,200円
パイロットウイングス	1,600円
バズー！魔法の世界	3,500円
パチ夫くんスペシャル	5,000円
パチンコラブストーリー	5,200円
パチンコウォーズ	2,500円
パチンコウォーズ2	5,000円
パチスロ物語パチスロもあるでよ	5,700円
パロディウスだ！	2,300円
ヒューマン グランプリ	2,200円
ヒューマン グランプリ2	4,200円
東尾修のスーパープロ野球スタジアム	2,100円
美少女雀士スーチーパイ	4,600円
美少女戦士セーラームーン	3,900円
美少女戦士セーラームーンR	4,500円
美神伝説Zoku	4,200円
BING BING BINGO	4,200円
PGAツアーゴルフ	3,800円
ファイナル・ストレッチ	4,200円
ファイナル・ノックアウト	3,500円
ファイナルファンタジー4	1,800円
ファイナルファンタジー4EASY	3,000円
ファイナルファンタジー5	1,500円
ファイナルファンタジーUSA	2,500円
フラッシュバック	3,500円
フライングヒーロー	1,400円
ブレス・オブ・ファイア 竜の戦士	2,200円
ブロック	3,200円
へべれけのぽぷーん	3,500円
弁慶外伝沙の章	1,800円
ペブルビーチの波濤	4,000円
ホーリーストライカー	3,500円
北斗の拳7 聖拳列伝伝承者ノ道	4,500円
本格麻雀徹萬	4,300円
ボンバザル	2,000円
ぽっぷるメイル	4,000円
Pop'nツインビー	1,800円
ポピュラス2	2,400円
マスターオブモンスターズ	4,000円
マスターズ遥かなるオーガスタ2	5,200円
マダラ2	1,600円
マリオとワリオセット	3,000円
マリオペイント	3,500円
ミッキーのマジカルアドベンチャー	2,800円
ミラクルガールズ	4,000円
夢幻の如く	4,200円
メジャータイトル	3,500円
メタルマックス2	3,000円
モータルコンバット	4,500円
モノポリー	5,100円
モンスターメーカー3	4,500円
ヤダモンワンダランドドリーム	3,800円
ユートピア	3,000円
遊人雀獣学園	4,200円
幽☆遊☆白書	4,500円
ゆうゆのクイズでGo！Go！	2,200円
ヨッシーのクッキー	2,000円
ヨッシーのロードハンティング	1,100円
ヨーロッパ戦線	5,500円
横山光輝 三国志	2,400円
横山光輝 三国志2	4,500円
46億年物語	3,600円
ラッシング・ビート修羅	4,000円
雷電伝説	3,500円
ラスベガスドリーム	5,000円
らんま1/2爆烈乱闘編	2,400円
龍虎の拳	3,500円
リディック・ボウ・ボクシング	4,000円
リトル・マジック	3,500円
レッド・オクトーバーを追え！！	3,000円
レナス 古代機械の記憶	1,000円
レミングス	1,800円
レミングス2	4,000円
ロックマンX	6,300円
ロマンシング サ・ガ2	6,300円
ワールドサッカー	1,800円
ワールドヒーローズ	1,500円
ワイアラエの奇跡	4,500円
若貴大相撲 夢の兄弟対決	4,000円
ワンダラスマジック	4,200円

ファミコン

SDガンダムガチャポン戦士5	1,200円
オセロ	3,800円
甲子園	1,500円
上海2	2,800円
スーパーマリオブラザーズ3	1,100円
谷川浩司の将棋指南3	2,000円
ダウンタウン熱血行進曲	1,200円
ダウンタウン熱血物語	1,200円
つりキチ三平ブルーマーリン編	1,300円
東京パチスロアドベンチャー	2,500円
熱血格闘伝説	1,800円
パチオくん4	1,500円
ファミコン名人戦	2,200円
ベストプレープロ野球スペシャル	2,000円
マリオUSA	1,200円
メタルマックス	1,500円
ロックマン5	1,500円
ワギャンランド3	1,900円

PCエンジン

イース1・2	3,000円
宇宙戦艦ヤマト	2,000円
AVポーカーワールドギャンブラー	3,600円
スーパーリアル麻雀ニキ・ショウコ・カズミの～	2,100円
SNATCHER	2,400円
ゼロヨンチャンプ2	3,000円
卒業・グラデュエーション	3,000円
ドラゴンナイト2	2,000円
花札ファンクラブ	3,000円
フィーンドハンター	1,500円
ロードス島戦記	2,000円

ゲームボーイ

アウトバースト	1,600円
アメリカ横断ウルトラクイズ2	1,200円
アレサ	1,000円
アレサ3	2,000円
ウィザードリィ外伝1	1,700円
ウィザードリィ外伝2	2,000円
馬番倶楽部	1,600円
ウルトラマン	1,200円
ONI3 黒の破壊神	2,000円
がんばれゴエモンエビス丸	1,000円
クイズ世界はSHOW・BYショーバイ！！	1,200円
クレヨンしんちゃんオラとシロ	1,800円
ゴッドメディスン	1,800円
サッカーボーイ	1,000円
三国志・ゲームボーイ版	2,000円
J・カップサッカー	1,000円
Jリーグファイティングサッカー	2,100円
ジャングルウォーズ	1,000円
スーパーチャイニーズランド2	1,400円
大工の源さん	1,400円
大戦略	1,500円
ダウンタウン熱血行進曲	1,300円
ツインビーだ！	1,000円
熱血高校ドッジボール部強敵闘球	1,600円
信長の野望・ゲームボーイ版	1,800円
ハイパーブラックバス	2,000円
びっくり熱血新記録金メダル	1,200円
まじかる★タルるートくん2	1,000円
女神転生外伝ラストバイブル	1,800円
モノポリー	2,100円
幽☆遊☆白書	1,700円
リトルマスター2	1,200円

ネオジオ

アンドロデュノス	8,000円
ASO2ラストガーディアン	5,500円
餓狼伝説2	8,000円
餓狼伝説スペシャル	20,000円
クイズ大捜査線	5,000円
クイズ迷探偵ネオ&ジオ	8,000円
クロス・ソード	5,000円
ゴーストパイロット	6,000円
サッカーブロール	7,000円
サムライスピリッツ	18,000円
スラッシュラリー	4,000円
戦国伝承2	5,000円
得点王	10,000円
NAM-1975	4,000円
2020年スーパーベースボール	4,000円
ニンジャコマンドー	10,000円
ビューポイント	12,000円
フットボールフレンジー	5,000円
ベースボールスターズ2	6,000円
ラストリゾート	9,000円
リーグボウリング	4,800円
ワールドヒーローズ2	8,000円

キャンパス

〒475 愛知県半田市花園町3丁目7-7「キャンパス買取」係

☎0569-24-7421

電話受付、お昼12時から夕方5時まで（日・祭日、第2・4土曜休み）

売る前に必ず読んでね!!

- 18歳未満の方は、保護者の氏名記入、捺印が必要です。
- 左の申込書に書ききれない場合、別の紙に書いてね。
  ※電話番号を必ず記入して下さい。
- ソフトは郵便小包、もしくは宅急便で左の住所に送ってください。送り状は必ず保管して下さい。ソフト送料は、申込者の負担になります。
- 現金書留の料金（600円）は買取金額の合計から引かせていただきます。
- 同じタイトルのソフトは、御一人1本までとさせていただきます。
- ソフトの買取金額は、箱、説明書、附属品がそろっていない場合、この表の金額の半額となります。
- 買い取り代金は着後2週間以内に必ず送金します。
  （みなさんからの申込みが多い場合、多少遅れることがあります）
- **受付番号はありません。どんどん送って下さい。**

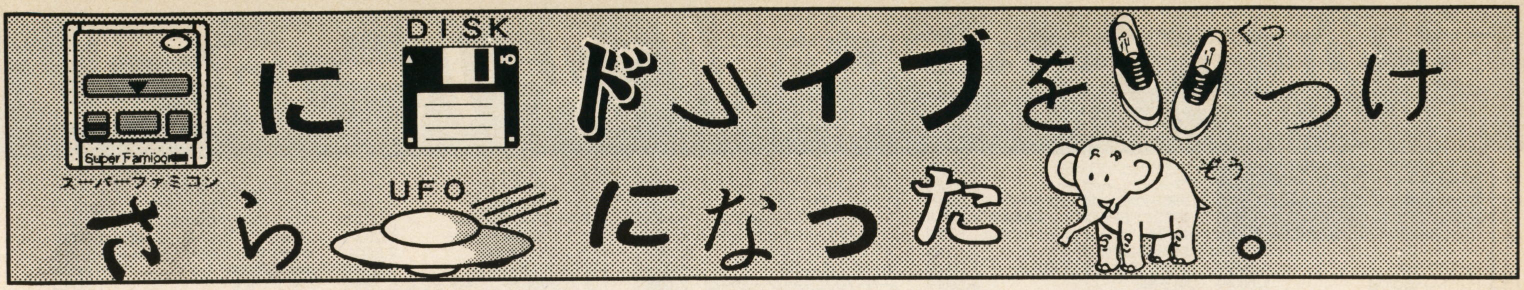

「スーファミ・DISKプレイヤー」新・発・売！
UFO HYPER V3 TOKIOモデル

バックアップ機能でカセットのゲームがディスクに移ったり、裏技作成機能でゲームの無敵改造ができたり、リプレイ機能でいつでもどこからでも再プレイができたり・・・。
画期的な機能満載で、全国的に新登場！

- 大容量24M+2MbitRAM搭載！
- 新チップ採用でさらに高性能
- わかりやすい日本語メニュー採用
- 操作性抜群のマルチウィンドウ
- ゲーム改造アダプタ「X-TERMINATOR」のデータが使えるX-TERMINATORモードを新たに増設。改造がより手軽になりました。

※一部DSP搭載ゲームなど、バックアップできないものもあります。

標準価格　¥75,000
→　通販特価　¥65,000（税・送料込み）

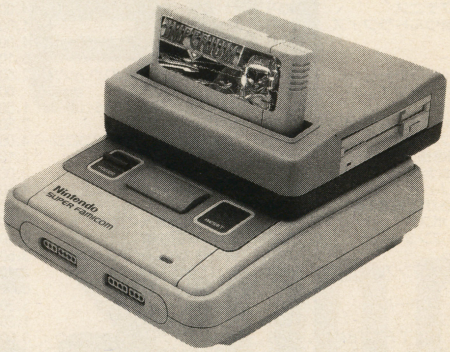

スーパーファミコン用DISKプレイヤー
UFO PRO HYPER V3 TOKIO版
バージョンアップキャンペーン実施中！

ゲームのトドメは無敵改造、裏技使いの必勝アイテム

スーパーファミコン用ゲーム改造アダプター
エックス・ターミネーター 日本語バージョン 「MUSASHI」
X-TERMINATOR 武蔵

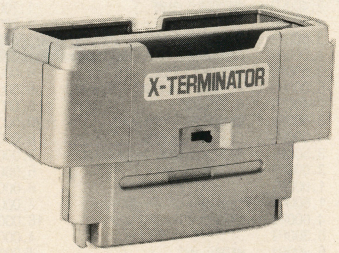

これで君も今日からゲーム名人、8桁コードを入力するだけで一発！最強キャラで楽々ゲームクリアだっ。それに裏技作成機能を使えば、簡単に好きなゲームを好きに改造もできる。
これでゲームプレイも百倍楽しいはずた。
『7E05EA00』この8桁で「スト2TURBO」の必殺技が空中でも使用可能に！！
その他にも改造データ満載。ぜひお試しあれ。

ゲームを改造するための改造機能、上級者のための簡易解析改造機能、ムズいゲームもゆっくり遊べるスローモーション機能、だれでも簡単に改造できる、豊富な改造データサンプル集付き。

※DSP搭載ゲームなどで一部改造できないゲームがあります。

標準価格　¥20,000　→　通販特価　¥18,000（税・送料込み）

押せばすぐ出る必殺技、一発簡単必勝ボタン!!

驚異!!いままでの連射パッドに「ストII」専用キーを増設。
必殺技なら一発、連続必殺技なら、スペシャルキー連打でOK！

パトリオット
PATRIOT

人気ゲーム対応PATRIOT続々登場予定！こうご期待！

ストリートファイターII・IIターボ版

※連射・スローモーション機能の付いたノーマルパッドとしても使用可能です。
※専用キーは「ストIITURBO」でも使用可能ですが、一部使用できない技もあります。
※「スーパーファミコン」は任天堂の、「ストリートファイターII・TURBO」はカプコンの商標、または登録商標です。

標準価格¥4,500
→ 通販特価¥4,000（税・送料込み）

TVゲーム機器輸入販売元
GAMETECH
ゲームテック

お申し込みは、現金書留・代引・銀行振込で...
〒810 福岡市中央区大名2−9−29 第2プリンスビル713
TEL(092)725-2209(代表) FAX(092)725-2199
（銀行振込先）住友銀行 天神町支店 普通 1102025 ゲームテック

Zオークション

どなたにでも簡単に
参加していただけます。

オークション価格の目安は
ファミコン業界ぶっとびの
買取価格の20%~200%割増

参加費用
ソフト・ハード
1個につき100円切手同封

スーパーファミコン
第3次スーパーロボット大戦
定価9,800円 **落札価格7,050円**

いらないソフト・ハードは

箱・説明書なしOK!!故障品不可
オークション成立時の手数料不要
1個につき100円切手を同封し、住所・氏名・年齢・電話番号を記入し必ず宅配便または郵パックでZまで送ってください。週末のオークションで最高価格で落札され次第送金します。
(18才未満の方は保護者の署名、捺印が必要です。)
(オークション成立後の返品は原則としてできません。)

ほしいソフト・ハードは

希望価格を書いて、1個につき100円切手を1枚同封し、Zまで送ってください。週末のオークションで落札され次第発送します。

〒616 京都市右京区梅畑向地町25-15GB
株式会社Z GB係
オークション事業部
075-881-0816

モニターSHOPPING

ソフト・ハード 6~7割

テレビゲーム業界ぶっとびの新システム

8日以内に申込まれたかたにもれなく **1,000円** クーポン券プレゼント!!

ゲームソフトもハードも

試して買える。

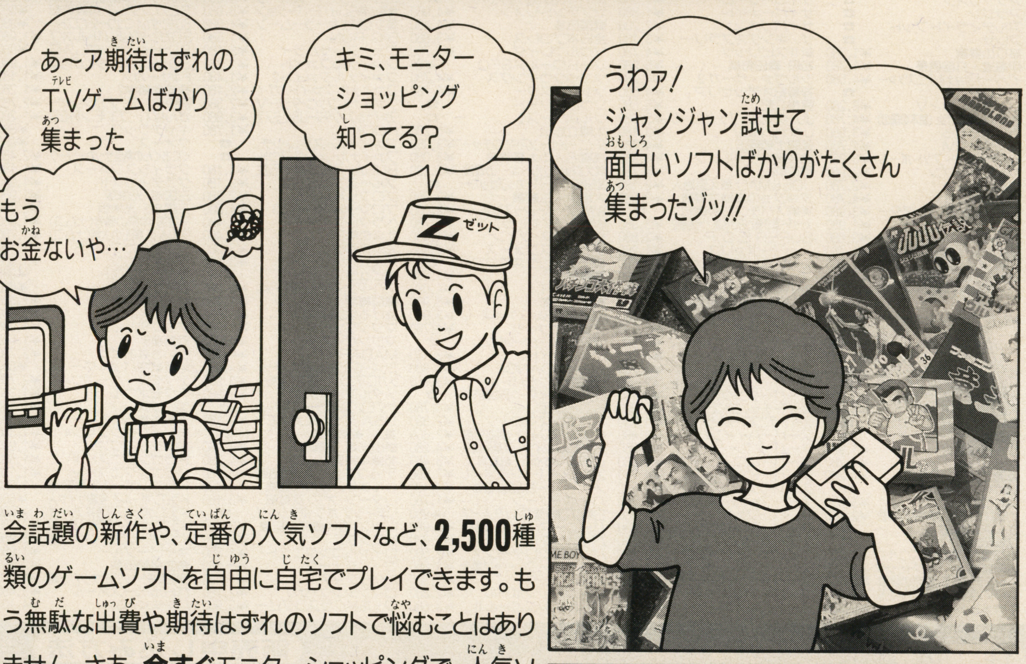

今話題の新作や、定番の人気ソフトなど、**2,500**種類のゲームソフトを自由に自宅でプレイできます。もう無駄な出費や期待はずれのソフトで悩むことはありません。さあ、**今すぐ**モニターショッピングで、人気ソフトをジャンジャン攻略しよう。

モニターショッピングの特長

- ファミコン、スーパーファミコン、PCエンジン、メガドライブ、ゲームボーイなど、2,500種類のソフトが利用できます。
- お好きなゲームソフトを自由に自宅でプレイできます。
- 期待はずれのソフト面白くないソフトで、購入を希望されない場合は当社へ8日以内に返送してください。(送料は自己負担です)
- 1年間何種類でも自宅でためせます。

卸問屋直売

激安宣言にわけあり
最短ルートでお客様にご奉仕します。

Z 卸問屋 ▶ ~~問屋~~ ▶ お客様
卸価格で直売

お申し込みは**今すぐ**
郵便局で簡単に**OK!!**

お近くの郵便局の郵便振替用紙に、右記の口座番号、加入者名を明記の上、住所、氏名、年令、電話番号を記入して、総合カタログ・プライスリスト代(年間12回分)**5000円**をお振込下さい。
クーポン券と総合カタログ・プライスリストをお送りします。

口座番号
京都6-78539
加入者名 株式会社 Z ゼット

〒616 京都市右京区梅畑向地町25-15
株式会社Z京都本社 ☎075-881-0803(代)

- 資本金1,000万円ソフト・ハード総合卸問屋

※ファミコン・スーパーファミコンは任天堂の登録商標です。

スーパーファミコン・ファミコン・ゲームボーイ・PCエンジン・メガドライブ・ネオジオ

激安 販売中!!

●ウイングコマンダー 中古 4,680円

●SDザ・グレイトバトルIII 中古 4,580円

●スターフォックス 中古 1,980円

●聖剣伝説2 中古 3,480円

●ドラゴンボールZ 超武闘伝 中古 1,980円

●半熟英雄 ああ世界よ半熟なれ 中古 1,980円

●ブレスオブファイア ~竜の戦士~ 中古 3,280円

中古ソフト販売コーナー(君がかう値段) この表にないソフトも販売中

スーパーファミコン	売価
アースライト	¥2,280
アクトレイザー	¥980
悪魔城ドラキュラ	¥1,780
アメージングテニス	¥3,780
アメリカ横断ウルトラクイズ	¥2,980
アルバートオデッセイ	¥4,780
アクセルブリッド	☎
アクタリオン	☎
アラジン	☎
アルディライトフット	☎
アレサ	☎
怒りの要塞	¥1,780
伊忍道・打倒信長	¥1,780
インターナショナルテニスツアー	¥4,580
イースIV	☎
ウーザードリィV	¥3,280
ウォーリーをさがせ(絵本の国の)	¥4,780
うしおととら	¥3,980
ウルティマVI	¥1,780
ウルティメイトフットボール	¥3,280
ウルトラセブン	¥2,980
ウルトラマン	¥2,780
エイリアン3	¥4,780
エイリアンVSプレデター	¥3,980
エキゾーストヒート	¥1,980
エキゾーストヒートII F1ドライバー	¥3,680
SDガンダムナイトガンダム物語	¥1,780
SDガンダム外伝2 円卓の騎士	¥2,580
NBAプロバスケ ブルズvsブレイザー	¥3,280
F1-GRAND PRIX PART II	¥4,980
F-ZERO	¥2,980
MVPベースボール	¥4,480
エリア88	¥2,780
エルナード	¥4,480
エルファリア	¥1,980
ABCマンデーナイトフットボール	☎
F-15スーパーストライクイーグル	☎
大相撲魂(スピリット)	¥3,980
大仁田厚[FMW]	¥3,780
岡本綾子とマッチプレイゴルフ	☎
鬼塚勝也スーパーヴァーチャル	☎
カードマスター	¥1,980
ガデュリン	¥1,780
仮面ライダーSD	¥4,280
仮面ライダー~恐怖!復活ショッカー	☎
餓狼伝説	¥3,480
がんばれゴエモンゆき姫救出絵	¥2,780
ガイア幻想紀	☎
餓狼伝説2	☎
奇々怪界 謎の黒マント	¥3,980
機甲警察メタルジャック	¥3,280
キャプテン翼III 皇帝の挑戦	¥2,280
キャプテン翼IV プロのライバルたち	¥2,980
キャメルトライ	¥2,980
キン肉マン	¥2,480
くにおくんのドッジボールだよ 全員	¥4,280
クレヨンしんちゃん	¥3,980
グラディウス3	¥3,180
ゲゲゲの鬼太郎 復活!天魔大王	¥4,580
コスモポリスギャリバン	¥80
魂斗羅スピリッツ	¥2,380
コンバットライブス	¥2,480
サーク	¥3,980
サイコドリーム	¥1,580
サイバーナイト	¥1,880
サイバリオン	¥2,280
ザ・キングオブラリー	¥3,180
斬IIスピリッツ	¥4,780
初段 森田将棋	¥5,980
シルヴァ・サーガ2	¥4,280
神聖紀オデッセリア	¥4,580
信長公記	¥5,580
Jリーグサッカープライムゴール	¥5,980
Jerry Boy	¥3,180
雀闘士銅鑼王	¥4,780
重装機兵ヴァルケン	¥4,980
樹帝戦紀	¥4,780
JOE&MAC 戦え原始人	¥2,180
ジョジョの奇妙な冒険	¥3,980
実戦!パチスロ必勝法	☎
スーパー蒼き狼と白き牝鹿・元朝秘史	¥6,980
SUPER E.D.F	¥2,880
スーパーヴァリス	¥1,280
スーパーウルトラベースボール	¥2,380
スーパーF1サーカス	¥2,380
スーパーF1サーカス リミテッド	¥3,480
スーパー大相撲 熱戦大一番	¥3,180
スーパージェイムスポンドII	¥4,480
スーパー将棋	¥5,780
スーパースターウォーズ	¥3,980
スーパースラップショット	¥4,780
スーパータリカン	¥4,280
スーパーダンクショット	¥2,980
スーパーダンクスター	¥3,180
スーパーチャイニーズワールド	¥2,380
スーパーテニスワールドサーキット	¥4,580
スーパーハイインパクト	¥3,480
スーパーバレーII	¥3,980
スーパーパワーリーグ	¥5,580
スーパービックリマン	¥4,780
スーパーファイヤープロレス	¥1,580
スーパーファイヤープロレス2	¥2,780
スーパーファミスタ	¥2,380
スーパーファミスタ2	¥4,580
スーパーフォーメーションサッカー	¥2,380
スーパーフォーメーションサッカー2	¥3,880
スーパープロベースボールII	¥4,480
スーパーボンバーマン	¥5,980
スーパーマリオカート	¥5,280
スーパーマリオコレクション	¥5,980
スーパーマリオワールド	¥4,480
スーパーロイヤルブラッド	¥4,780
スーパーワギャンランド	¥3,180
スーパーワギャンランド2	¥3,680
ストリートファイターII	¥1,580
ストリートファイターIIターボ	¥3,980
スピンディジーワールド	¥3,980
スマッシュT.V.	¥1,480
スーパーUNO	☎
スーパーH.Qクリミナルチェイサー	☎
セプテントリオン	¥4,980
戦国伝承	¥4,480
全日本プロレス	¥3,880
ソウルブレイダー	¥1,780
ソードワールドSFC	¥80
ソニックウイングス	¥4,780
ソングマスター	¥4,780
ソウル&ソード	☎
ソルスティスII	☎
太閤立志伝	¥6,280
タイニートゥーンアドベンチャー	¥3,980
高橋名人の大冒険島	¥3,080
戦え原始人2ルーキーの冒険	¥3,180
武田修広のスーパーカップサッカー	☎
大爆笑人生劇場	¥3,680
WWFスーパーレッスルマニア	¥2,080
WWFロイヤルランブル	¥3,780
ダライアス ツイン	¥1,480
ダライアスフォース	¥4,980
ダイナミックスタジアム	☎
超魔界村	¥1,980
T.M.N.T	¥4,680
提督の決断	¥8,980
テクモSPNBAバスケットボール	¥3,980
天舞スピリッツ	¥4,780
テクモスーパーボウル	☎
デスブレイド	¥3,180
DEAD DANCE	¥3,980
伝説のオウガバトル	¥3,980
デザートファイター:砂の嵐作戦	☎
トムとジェリー	¥4,780
ドラゴンズマジック	¥2,380
ドラゴンスレイヤー英雄伝説	¥2,380
ドラゴンスレイヤー英雄伝説II	¥4,280
どらぼっちゃん 超魔界大	¥3,480
2020年スーパーベースボール	¥3,580
ノイギーア ~海と風の鼓動~	¥4,480
ハイパーゾーン	¥1,780
白熱プロ野球ガンバリーグ	¥980
バーコードバトラー戦記	¥3,980
バイオメタル	¥4,680
バットマンリターンズ	¥2,580
バトルサッカー フィールドの覇者	¥3,880
バトルテック	¥4,980
バトルドッジボール	¥2,380
バトルドッジボールII	¥3,680
バレーボールTWIN	¥3,980
バトルマスター~究極の戦士たち~	☎
パイロットウイングス	¥3,480
パチンコ物語 パチスロもあるでよ!	¥6,980
パティームーン	¥4,780
パロディウスだ!	¥3,980
パチスロラブストーリー	☎
ヒーロー戦記プロジェクトオリュンポ	¥2,380
ヒューマン・グランプリ	¥2,780
ヒューマン・ベースボール	¥3,980
飛龍の拳Sハイパーバージョン	¥3,980
美少女戦士セーラームーン	¥4,980
BIG RUN	¥1,580
ファーストサムライ	¥3,180
ファイナルファイト	¥1,780
ファイナルファイト2	¥1,480
ファイナルファイト・ガイ	¥2,180
ファイナルファンタジーV	¥2,380
ファイナルファンタジーUSA ミステ	¥3,880
HOOK	¥1,780
ファイナル・ストレッチ	☎
ファイナル・ノックアウト	☎
BURAI 八玉の勇士伝説	¥3,180
ブルースブラザース	¥3,180
プロフットボール	¥2,380
プロフットボール 93	¥4,580
ヘラクレスの栄光III	¥3,480
北斗の拳5	¥3,480
北斗の拳6	¥3,980
Pop'nツインビー	¥3,480
ポピュラス	¥980
マイトアンドマジックBOOK2	¥3,980
魔訶魔訶	¥1,480
負けるな!魔剣道	¥3,580
マジックソード	¥1,980
マジンガーZ	¥4,980
MADARA2	¥4,480
ミッキーのマジカルアドベンチャー	¥4,980
メガロマニア ー時空大戦略ー	¥6,980
メタルマックス2	¥3,980
ヤダモンワンダランドドリーム	☎
USA ICE HOCKEY	¥3,180
遊人 雀獣学園	☎
横山光輝 三国志	¥3,180
46億年物語	¥4,780
ラッシングビート乱 複製都市	¥3,180
らんま1/2 爆烈乱闘篇	¥3,480
リターン・オブ・双截龍	¥3,180
リディック・ボウ・ボクシング	☎
レナス 古代機械の記憶	¥2,380
レミングス	¥2,380
ロイヤルコンクエスト	¥1,880
ロードモナーク	¥3,180
ロケッティア	¥1,480
ロマンシング・サガ	¥2,280
ワールドクラスラグビー	¥3,980
ワールドサッカー	¥4,280
ワールドヒーローズ	¥3,980
若貴大相撲~夢の兄弟対決~	☎

ファミコン	売価
愛先生のOSHIETEわたしの星	¥2,780
蒼き狼と白き牝鹿・元朝秘史	¥5,580
悪魔城伝説	¥680
イメージファイト	¥780
ウルトラマン倶楽部怪獣大決戦	¥3,280
SDガンダム3 英雄戦記	¥680
SDガンダム4 ニュウータイプストー	¥980
SDガンダム5 バトルオブ	¥1,980
SDナイトガンダム外伝	¥880
SDナイトガンダム外伝3	¥1,980
F1サーカス	¥1,180
株式必勝学2	¥1,280
仮面ライダーSD グランショッカー	¥2,780
がんばれ ゴエモン外伝2	¥1,280
キャデラック	¥880
クォース	¥980
くにおくんの熱血サッカーリーグ	¥2,480
クライシスフォース	¥1,180
グラディウスII	¥1,980
三国志 光栄版	¥1,980
三国志2 光栄版	¥2,780
三国志 中原の覇者(ナムコ)	¥1,580
三国志II 覇王の大陸(ナムコ)	¥1,780
ジョイメカファイト	¥1,780
ジンギスカン	¥1,580
すごろクエスト	¥980
SPOT(スポット)	¥680
ソードマスター	¥1,380
大航海時代	¥2,680
ダックテイルズ2	¥1,980
双截龍3	¥1,580
ちいさなおばけ	¥2,780
地底戦空バゾルダー	¥680
テクモスーパーボウル	¥2,780
テクモボウル	¥1,380
テトリス	¥2,680
天地を喰らう2	¥1,380
ディープダンジョン4	¥1,380
ドクターマリオ	¥1,980
ドラゴンクエストIII	¥1,580
ドラゴンクエストIV	¥1,180
ドラゴンボール3 悟空伝	¥1,280
ドラゴンボールZ 強襲!サイヤ人	¥680
ドラゴンボールZII 激神フリーザ	¥880
ドラゴンボールZIII 烈戦人造人間	¥1,180
ドラゴンボールZ外伝 サイヤ人絶滅	¥2,980
ネイビーブルー	¥1,980
熱血格闘伝説	¥2,780
熱血高校ドッジ部サッカー編	¥1,380
バトルベースボール	¥3,480
パチ夫くん5	¥4,180
飛龍の拳スペシャル	¥1,980
ファイアーエンブレム外伝	¥980
ファイナルファンタジー3	¥1,380
ファジカルファイター	¥780
北斗の拳4	¥1,980
星のカービィ 夢の泉の物語	¥1,280
マイティファイナルファイト	¥1,980
メタルフレーム	¥680
もえろツインビー シナモン博士を救え!	¥1,880

ゲームボーイ	売価
ウイザードリィ外伝II	¥2,580
SDガンダム GARMS	¥680
キャプテン翼VS	¥980
コナミックアイスホッケー	¥1,580
SA・GA2	¥980
ザードの伝説2	¥1,980
スーパーマリオランド2	¥2,380
ゼルダの伝説 夢をみる島	¥1,380
ダンジョンランド	¥1,980
ドッジ弾平	¥1,580
ドラゴンスレイヤー外伝	¥980
パロディウスだ!	¥1,680
ビタミーナ王国物語	¥1,780
ファミスタ	¥980
フリップル	¥680
メトロイドII	¥980
桃太郎電劇	¥1,980
モンスターメーカー2 ウルの秘剣	¥2,580

PCエンジン	売価
Rータイプ1	¥780
F1サーカス	¥680
F1サーカス'91	¥980
サイバーコア	¥580
定吉七番	¥580
スーパー桃太郎電鉄	¥1,580
ストリートファイターIIダッシュ	¥1,980
スペースハリアー	¥680
ダライアスプラス	¥780
ドラゴン スピリット	¥580
パロディウスだ!	¥1,980
パワーリーグ3	¥880
ファイナルソルジャー	¥580
ファイナルプロレス2ndBO	¥1,280
ファイアープロレスリング3	¥1,980
プロディア	¥580
ボンバーマン	¥1,580
Mr.HELI大冒険	¥880
桃太郎活劇	¥1,180
桃太郎伝説2	¥1,380
妖怪道中記	¥380
ワールドスタジアム'91	¥980

PCエンジンCDロム	売価
悪魔城ドラキュラX 血の輪廻	¥3,980
1552 天下大乱	¥3,980
ヴァリスIII	¥1,280
ヴァリスIV	¥1,180
ウインズ・オブ・サンダー	¥2,780
A.III. ーA列車で行こうIIIー	¥4,580
F1サーカス スペシャル	¥1,980
機動警察パトレイバー グリフォン篇	¥4,180
クイズDE学園祭	¥4,180
グラディウスII	¥1,980
コズミックファンタジー3	¥1,980
サイドアーム・スペシャル	¥780
CD電人 ロカビリー天国	¥3,480
CDバトル光の勇者たち	¥2,780
シャドー・オブ・ザ・ビースト	¥1,380
スーパーダライアス	¥780
ソーサリアン	¥1,980
天外魔境II	¥2,780
天外魔境 風雲カブキ伝	¥1,980
ドラゴンスレイヤー英雄伝説	¥1,880
ドラゴンスレイヤー英雄伝説II	¥1,980
信長の野望 武将風雲録	¥6,980
BURAI II 闇皇帝の逆襲	¥1,980
プリンス・オブ・ペルシャ	¥1,380
ヘルファイヤーS	¥1,980

メガドライブ	売価
アイラブミッキー&ドナルド	¥3,480
エクスランザー	¥3,280
エコー・ザ・ドルフィン	¥3,280
餓狼伝説 宿命の闘い	¥1,980
キングサーモン	¥1,980
クラックス	¥680
ゴールデンアックス3	¥1,980
三国志III	¥7,180
サンダーフォース4	¥2,280
Jリーグプロストライカー	¥3,680

メガCD	売価
ぎゅわんぶらあ自己中心派2	¥4,180
クイズ殿様の野望	¥1,980
幻影都市 ~ILLUSION SITY~	¥2,880
サンダーストームFX	¥1,880
スイッチ	¥3,980
聖魔伝説 3×3EYES	¥4,180
ソニック・ザ・ヘッジホッグCD	¥4,780
電忍アレスタ	¥1,980
ファイナルファイトCD	¥1,980
ブライ 八玉の勇士伝説	¥1,980

ネオジオ	売価
餓狼伝説2	¥11,780
サムライスピリッツ	☎
龍虎の拳	¥10,380

注 意

- 新品ソフトの予約注文、買取ソフトとの交換もいたします。
- 18才未満の方がお買いになる時は、保護者の方の許可が必要です。
- キャンセル、返品、交換はできません。
- 品切れの際は、ご容赦下さい。(予約された方には、入荷次第、ご連絡いたします)

販売申し込み方法

※新品・中古とにかく、まずお電話ください。

① マジカルボックスへ電話をする。商品・金額の確認をして、住所・氏名・電話番号を伝える。(送料・消費税は別にかかります)

② 次の日、ヤマト運輸のドライバーが家まで届けてくれるので、代金を支払う。(一部地域を除き、翌日商品をお届けします。)

ファミコンショップの方へ…

儲かるお店づくりのお手伝いします。

- ファミコンショップ開業希望の方、店舗計画・什器・備品ご提案します。
- 新品・中古ソフト不良在庫 買取いたします。
- 不良在庫 貴店の希望価格にて当社FAX網にて他店に販売します。
- 販促用チラシ(新品・中古チラシ)……カラーB4… **3.8**円~(毎月一回)
- 中古売買一覧表(今までに発売されたTVゲーム完全収録版) 毎月発行・年間契約
- 消耗品、什器、袋、各種取り揃えております。(カタログ送ります)
- 新品・中古、単品より卸します。(ヤマトコレクト便にて翌日着)
- POSレジ(販売管理・在庫管理・商品券発行)リース可

▶業者専用電話 0569-24-4479 (有)ミライヤ

FAX 0569-21-9630 担当:竹内

FAX番号をお知らせ下さい。(業者専用)

★とくとくFAX情報
★中古ソフト卸商品情報
★バーゲン用新品特価ソフト情報

—随時FAXにてご案内します。

お申し込み方法: FAXにて、店名・住所・TEL・FAX 担当者名をお知らせ下さい。

マジカルボックス

〒475 愛知県半田市前崎西町59 第2圭大ビル1F

受付時間/平日 昼12時~夜8時 日・祭 朝10時~夜8時 (受付予定数になり次第、終了することがあります。)〈年中無休〉

買取専用 ☎0569(26)0285

販売専用 ☎0569(26)0655

スーパーファミコン・ファミコン・ゲームボーイ・PCエンジン・メガドライブ・ネオジオ

新品・中古ソフトゲームのことなら

マジカルボックスの通信販売へ

人気ソフト・ハードが激安!!

日本全国翌日配達（一部地域を除く）

お電話一本、欲しいソフトがすぐ届く!!

★12月新作ソフト激安販売中

表にのってないソフトは、電話にて確認してください。

発売日	機種	品名	売価	発売日	機種	品名	売価
93.11.27	SFC	ガイア幻想紀	¥5,980	93.12.19	SFC	ドラゴンボールZ 超武闘伝2	
93.12.未定	SFC	す～ぱ～ぷよぷよ		93.12.22	SFC	がんばれゴエモン2	¥6,880
93.12.未定	SFC	スーパーファイヤープロレスリング3	¥6,890	93.12.22	SFC	トップレーサー2	¥6,040
93.12.未定	SFC	ヒューマングランプリ2	¥6,750	93.12.22	SFC	へべれけのぽぷーん	¥5,990
93.12.未定	SFC	北斗の拳7	¥6,890	93.12.22	SFC	幽☆遊☆白書	¥6,880
93.12.03	SFC	スーパー究極ハリキリスタジアム	¥6,750	93.12.24	SFC	新桃太郎伝説	¥6,960
93.12.03	SFC	スーパー麻雀2 本格4人打ち!	¥6,250	93.12.24	SFC	モンスターメーカー3	¥6,960
93.12.03	SFC	T.M.N.T ミュータントウォーリアーズ	¥6,960	93.12.01	FC	ファミスタ94	¥2,770
93.12.09	SFC	信長の野望 覇王伝	¥9,280	93.12.22	FC	熱血すとりーとバスケット	¥4,580
93.12.10	SFC	決戦ドカポン王国4	¥6,320	93.12.10	GB	幽☆遊☆白書2	¥2,750
93.12.10	SFC	白熱プロ野球94 ガンバリーグ3	¥6,320	93.12.17	GB	くにおの時代劇だよ全員集合	¥3,310
93.12.10	SFC	リーサルエンフォーサーズ	¥6,960	93.12.22	GB	ミッキーマウスV	¥2,770
93.12.10	SFC	ロマンシング・サガ2		93.12.10	PC	ボンバーマン'94	¥4,850
93.12未定	SFC	美少女戦士セーラームーンR		93.12.03	PCD	機装ルーガ	¥6,250
93.12.17	SFC	アルカエスト	¥6,250	93.12.10	PCD	秘密の花園	¥5,580
93.12.17	SFC	ダウンタウン熱血べーすぼーる物語 野球で	¥6,820	93.12.17	PCD	マーシャルチャンピオン	¥5,540
93.12.17	SFC	テトリス武闘外伝	¥5,680	93.12.22	PCD	イースIV	¥5,580
93.12.17	SFC	モータルコンバット	¥6,960	93.12.10	MD	ソニックスピンボール	¥4,830
93.12.17	SFC	夢幻の如く	¥6,960	93.12.17	MD	ファンタシースターIV千年期の終り	¥6,250
93.12.17	SFC	ラッシングビート修羅	¥6,890	93.12.10	MCD	夢見館の物語	¥5,540
93.12.17	SFC	ロックマンX	¥6,750	93.12.03	GG	魔導物語1～3つ魔導球	¥3,910
93.12.18	SFC	ドラゴンクエストI・II		93.12.未定	NG	餓狼伝説スペシャル	

※商品によっては、価格が変わることがあります。

今月のおすすめ特価ソフト

SFC ガイヤ幻想紀

定価9,800円 **¥5,980**

※限定数量ですのでお早めに

激安 新品・中古ハード

※写真以外のハードも販売中!!

- ●スーパーファミコン 定価24,272円 新品 ☎
- ●NEWファミコン 定価7,000円 新品 4,980円（AC, RFは別売）
- ●NEW ゲームボーイ 定価 9,515円 新品 5,980円 中古 3,980円
- ●ゲームギアプラスワン（ミッキー・なぞぷよ・ソニックどれか1本付） 新品 11,800円
- ●PCエンジン DuO-R 定価 39,800円 新品 28,800円
- ●メガドライブII 定価 12,800円 新品 8,980円
- ●メガCD2 新品 21,800円
- ●NEW ワンダーメガ 定価 59,800円 新品 44,850円
- ●ネオジオ 定価 48,800円 新品 ☎

CD・SCD両対応 ちょっとエッチなオリジナルソフト

PCエンジン●ナンパアドベンチャー しあわせうさぎ（18禁） 定価¥9,800を 特価 **¥7,280**

今月の高値買取コーナー（君が、うる値段）

この表にないソフトも高値買取します。

スーパーファミコン

アクセルブリッド	¥4,400
アクタリオン	¥4,200
アラジン	¥4,300
アレサ	¥4,600
アークス スピリッツ	☎
アクトレイザー2 沈黙への聖戦	¥4,200
イースIV	¥4,400
インターナショナルテニスツァー	¥3,600
ウイニング・ポスト	¥6,700
ウォーリーをさがせ（絵本の国の大冒険）	¥4,300
F-15スーパーストライクイーグル	¥4,300
エアーマネージメントII 航空王をめざせ	¥6,200
エイリアン3	¥3,600
SD機動戦士ガンダム2	¥3,600
エストポリス伝記	¥3,600
NFLフットボール	¥4,000
オセロワールド	¥5,500
仮面ライダー～恐怖!復活ショッカー軍団	¥4,400
風のシルフィード	¥4,100
ガイア幻想紀	¥5,100
餓狼伝説2	¥5,200
ぎゅわんぶらあ自己中心派	¥4,600
クラシックロード	¥5,200
ゲゲゲの鬼太郎 復活!天魔大王	¥3,600
鋼鉄の騎士	¥3,600
ゴーストスイーパー美神	¥3,600
サンダーバード 国際救助隊出動せよ!	¥3,600
斬IIスピリッツ	¥3,600
シムアント	¥6,100
将棋 風林火山	¥4,500
少年アシベ ゴマちゃんのゆうえんち	¥3,600
初段 森田将棋	¥5,100
神世紀のGPXサイバーフォーミュラー	¥3,600
新日本プロレスリング 超戦士IN闘強導夢	¥4,100
実戦!パチスロ必勝法	¥5,200
GP-1	¥4,100
Jリーグサッカープライムゴール	☎
ジミーコナーズのプロテニスツアー	¥3,800
雀闘士銅鑼王	¥3,600
樹帝戦紀	¥3,600
スーパーUNO	¥4,200
スーパーH.Qクリミナルチェイサー	¥4,200
スーパー三国志III	¥6,100
スーパー麻雀大会	¥5,100
スーパーエアーダイバー	¥3,600
スーパーカジノ シーザースパレス	¥4,500
スーパー競馬	¥4,200
スーパー将棋	¥4,700
スーパースラップショット	¥3,600
スーパー倉庫番	¥4,200
スーパー大航海時代	¥4,200
スーパーチャイニーズワールド2	¥3,800
スーパーテトリス2ボンブリス	¥5,100
スーパーニチブツマージャン	¥3,600
スーパーニチブツマージャン2全国制覇篇	¥5,000
スーパー信長の野望・全国版	¥4,100
スーパーバックトゥーザフューチャー2	☎
スーパーパワーリーグ	¥4,200
スーパービックリマン	¥3,600
スーパーブラックバス	¥5,500
スーパープロ野球スタジアム	¥3,600
スーパーボンバーマン	¥4,800
スーパー麻雀	¥4,300
スーパー桃太郎電鉄II	¥5,300
スーパーロイヤルブラッド	¥4,200
ソウル&ソード	¥4,400
ソルスティスII	¥4,300
装甲騎兵ボトムズ ザ・バトリングロード	¥4,100
武田修広のスーパーカップサッカー	¥4,400
対局囲碁ゴライアス	¥8,000
第3次スーパーロボット大戦	¥5,200
大戦略エキスパート	¥5,500
超時空要塞マクロス スクランブルバルキリー	¥4,500
テクモスーパーボウル	¥4,400
提督の決断	¥7,500
T.M.N.T	¥3,600
テッカマンブレイド	¥3,600
デビルズコース	¥4,200
デュアルオーブ ～聖霊珠伝説～	¥4,500
トムとジェリー	¥3,600
トリネア	☎
トルネコの大冒険 ～不思議のダンジョン～	☎
ドラえもん ～のび太と妖精の国～	☎
ナイジェル・マンセルF1チャレンジ	¥4,200
哭きの竜 麻雀飛翔伝	¥4,600
ナムコットオープン	¥4,600
早指し 二段森田将棋	¥7,600
遥かなるオーガスタ2	¥5,100
白熱プロ野球ガンバリーグ93	¥4,100
はた山ハッチのパロ野球ニュース!実名版	¥4,200
バトルマスター～究極の戦士たち～	¥4,400
バートの不思議な夢の大冒険	¥3,600
バイキングの大迷惑	¥3,600
バズー!魔法世界	¥3,600
バトルテック	¥3,600
バトルモービル	¥3,600
パチスロラブストーリー	¥4,400
パチ夫くんスペシャル	¥5,200
パチンコ物語 パチスロもあるでよ!	¥5,500
パティームーン	¥3,600
パワーモンガー ～魔将の謀略～	¥3,600
美少女雀士スーチーパイ	¥4,200
ファイナル・ストレッチ	¥4,400
ペブルビーチの波濤	¥4,100
マジンガーZ	¥3,600
ミラクルガールズ	☎
遊人 雀獣学園	¥4,600
ユートピア	¥4,300
ヨーロッパ戦線	¥5,500
ラスベガスドリーム	¥4,700
らんま1/2 朱猫団的秘宝	¥4,800
リーディングカンパニー	¥6,000
龍虎の拳	¥5,100
レッドオクトーバー	☎
ワイアラエの奇蹟	¥4,600

ファミコン

SDガンダム5 バトルオブ	¥1,500
オセロ	¥3,800
GOAL!（ゴール）	¥2,000
スーパー桃太郎電鉄	¥1,500
谷川の将棋指南3	¥2,000
テトリス2+Bombliss	¥3,300
早打ちスーパー囲碁	¥2,000
ファミコン 将棋竜王戦	¥2,000
メタルスレイダー・グローリー	¥4,000
役満天国	¥1,500

ゲームボーイ

ウィザードリィ外伝III	¥2,200
勝馬予想 競馬貴族	¥2,000
木づちだクイズだ源さんだ!	¥1,500
ゴットメディスン	¥2,000

PCエンジン

究極麻雀アイドルグラフィック2	¥3,000
モトローダー2	¥2,200
レディソード	¥2,800

PCエンジンCDロム

悪魔城ドラキュラX 血の輪廻	¥3,000
真・女神転生	¥3,000
雀偵物語3 セイバーエンジェル	¥3,500
卒業 -グラデュエーション-	¥2,500
ムーンライトレディ	¥2,200

メガドライブ

アラジン	¥3,100
三国志III	¥6,100
シャイニングフォースII 古えの封印	¥3,500
Jリーグチャンピオンサッカー	¥2,500
ぷよぷよ	¥2,000

メガCD

ウイニング・ポスト	¥3,000
シルフィード	¥3,000
リーサルエンフォーサーズ	¥4,200

ネオジオ

サムライスピリッツ	¥18,000
得点王	¥12,000
ワールドヒーローズ2	¥9,200

表にのってないもの☎マークのものは電話にて確認してください。

買取申し込み方法

❶ マジカルボックスへ電話して買取金額・受付番号を聞きます。 → ❷ 買取申込書に記入して、ソフトと一緒に宅急便か郵便で送ってください。（必ず、受付番号を記入して受付後3日以内に送ってください） → ❸ ソフト致着後3日以内に現金書留にて代金を送ります。（送金手数料として600円差引きます。）

切取線

買取申込書（コピー又はこれ以外の紙でもかまいません）

受付日　月　日

ゲームボーイ1月号	受付番号	電話番号（　）－
フリガナ 住所 〒		
フリガナ お名前 （　才）	保護者の お名前 ㊞	
売りたいソフト		合計　本

切取線

注意

- 18才未満の方の買取には、保護者の方が署名・捺印して下さい。
- 買取価格は、市場相場等により、随時変動しますので電話にてご確認下さい。
- 箱・説明書・付属品のないソフトは、買取価格が下がります。
- 同じソフトを2本以上売られる場合は、価格が下がることがあります。
- 箱・説なしのCD-ROM²ソフトの買取はできません。

スーパーファミコン専用
最新型バックアップ機登場

大容量24M!!

スーパーディスクZ

通販特別価格
定価¥78,000→ **¥58,000**（税込）

●スーパーファミコンソフトが、市販の3.5インチフロッピーに書き換えできます。書き換えおえたら、フロッピーだけで遊べます。
●取り付けはワンタッチ（スーパーファミコンに差すだけ）。完全自動なので難しい操作は不要。
●24メガRAM内蔵で大容量のゲームカセットにも対応できます。
●保証は安心の6ヶ月。

◎ニセモノにご注意

最近スーパーディスクのニセモノが出まわっております。特に色、形、激安商品にはお気を付け下さい。

スーファミソフトを自分で簡単にバックアップ(コピー)できる

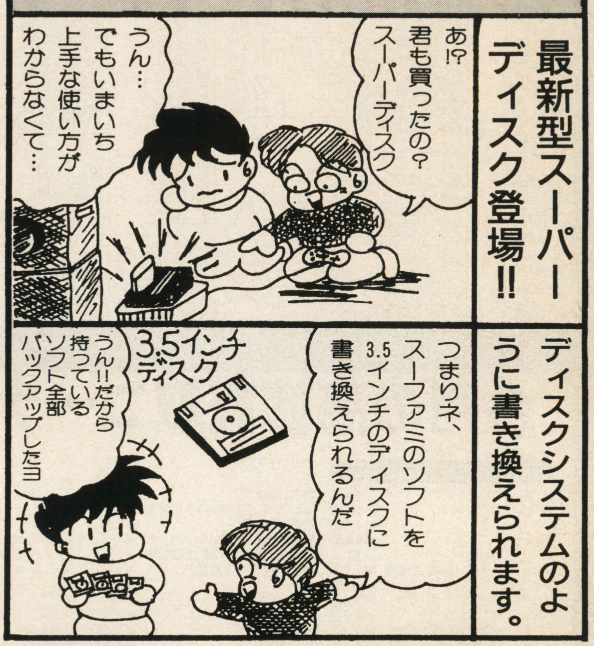

類似品にご注意

スーパーディスクは他社製品よりも書き換えが素早く簡単です

只今、販売代理店募集中

ご注文はお電話で……**03(5248)1632**

イベンターズジャパン

〒171 豊島区池袋2-49-9 田中ビル4F

商品は振込み確認後、または代金引換でお届けいたします。
振込先:三和銀行 池袋西口支店 普通3606443
現金書留OK!!

CHECK!!

いったいいつから……

実は業界内外を問わず、ＧＢには熱狂的なファンがいるらしい。どうもありがとう。今後も、諸君の期待に応えるべく、ますますカルトにいくぞ!!

ゲーム雑誌のポル・ポト派！誰か俺を止めてくれ
ゲームボーイ

ゲームボーイ
11月30日発売
■マガジンボックス
■¥390(税込)
■146p

グラフィック▶イマイチ	BGM・SE▶ナシ	操作性▶ぜんぜんダメ
世界観・ストーリー▶ないも同然	システム▶おそまつ	アイディア▶だけはチョッピリ

おかげさまでなんとかかんとか続けさせていただいております、本誌ゲームボーイ。最近はすっかり誌名に反してGG大特集なんぞをブチかましておりますが、これがけっこう好評だったりするのよ。こりゃひょっとして……。

とりあえず年末大商戦突入直前スペシャルというわけなのだが、はっきり言って今年の年末は柱となるソフトがない。本誌としても、読者諸君全員に等しく「これを買え！」と自信をもっておすすめできるような１本がなくて悩んでいる。故に、今年は例年の年末大番付は中止し、あえてカタログ的に多くのソフトを紹介するという方法を選んだ。今年のトレンドは、流行やネームバリューにとらわれることなく、自分の好みだけでソフトを選ぶことだ。本特集が少しでも参考になれば幸いである。

1993.12月号 ピンボール特集

かつてない規模で実現したピンボール特集。今月もフォローの記事があるぞ。フリーク諸君注目のLAH攻略編だッ!!

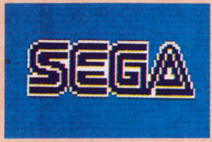

1993.11月号 ゲームギア大特集

これまた近ごろ大好評を得ているGG連載大特集。はっきり言ってMD専門誌にも負けないッス。まだまだ続くぞ!!

次号はいよいよ！ Wacky Games 2だ!!

ダンジョンマスターII

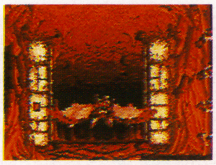

マイクロコズム

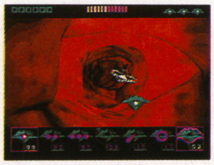

ガイア幻想紀

SFC
11月27日発売
■エニックス
■¥9800(税別)
■16M+B.B

フィールドは自動移動で楽チン!!

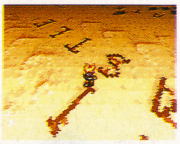

少年テムと闇の戦士フリーダン この二人の使いわけがカギ!!

従来になかったタイプではあるが、『ガイア幻想紀』は純然たるアクションＲＰＧ。全方位だったり、横スクロールだったりと、ストーリーや地形にあわせた様々なステージが用意されているのだ。このヴァリエーションの豊富さが、従来型のアクションＲＰＧとは一線を画するところ。そしてそれらのステージを突破していくのは主人公の少年テムと変身後の姿（本来の姿？）闇の戦士フリーダン。二人には固有の特殊アクションが用意されており、うまく使い分けなければ突破できない場所もある。変身はコマメに行うべし。

フィールド内の敵を倒す！

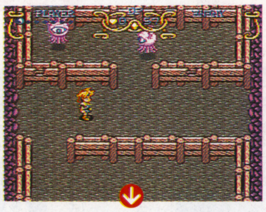

全員倒すと

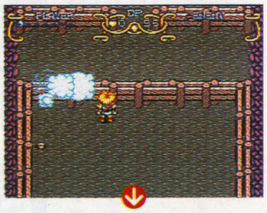

道が開けます。よし！GO!!

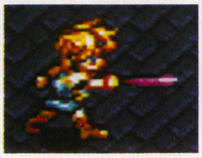

■少年テム
通常、ステージを進んでいくだけならテムで充分。戦闘能力は低いが、ダッシュ技は使い勝手がよい。笛が吹けるのもテムだけだ。

■闇の戦士フリーダン
基本的に攻撃力がアップすることだけ(?)が特徴の、闇の戦士。その能力よりはむしろストーリー上での役割の方が気にかかるよね。

先月号に引き続き、簡単な紹介&攻略でお送りするエニックス入魂のアクションRPG『ガイア幻想紀』。もうプレイしてる人も多いかと思うけど、独特の味わいを持ったストーリーが最大の魅力!!秋の夜長、存分にプレイしてくれ。

COST PERFORMANCE B

一連のエニックス節がお好きな方には（俺も俺も）躊躇なくおすすめできるぞ。Act.2の後はコイツで決まりだな

©1993 クインテット／萩尾望都／大原まり子／川崎康宏／ENIX

CHECK!!

最大の魅力は多彩なアクション!!

映画さながらの多彩なアクションには、ホント目を奪われるぞ!! 元々キャラのアクションには入念なカプコン。この作品も実に見事な出来だ。

大ヒット映画『アラジン』の感動をここに!!

アラジン

SFC 11月26日発売

■カプコン
■¥9,000(税別)
■10M

グラフィック▶★★★★	BGM・SE▶★★★	操作性▶★★★★★
世界観・ストーリー▶★★★	システム▶★★★★	アイディア▶★★★★

きっとみんなが知っている、ディズニー映画の不思議な世界……この夏公開され、大好評を博した大ヒット映画『アラジン』が、カプコンの技術力をベースにSFCにてアクションゲーム化!! 操作性バツグンの小気味いいアクションは、ファンならずとも一見の価値あり!!

ディズニーの超人気映画をゲームに!!

この夏公開され、大ヒットを記録したディズニー映画『アラジン』をモチーフに、カプコンが作り出したACG、それがこのゲームだ。

映画の雰囲気を伝えるグラフィック、そして音楽。昔からACGには定評のあるカプコンの作品だけにハイレベルな仕上がりだ。しかし何と言ってもスゴイのは、目を見張るばかりの大胆なアクション、アラジンの動きの細かさだ。

とにかくよく動く! アラジンのみならず、猿の・アブーや空飛ぶじゅうたんなど、必見モノのアクションにあふれているぞ!!

▶映画で見たあのシーンが、そのままゲームの中に……。ACGとしてだけ見ても、レベルの高いゲームだ。

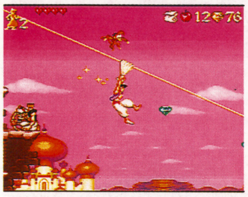

▲滑り落ちる! 綱渡りしているアブーがかわいい(笑)。

はねる!!

跳ぶ!!

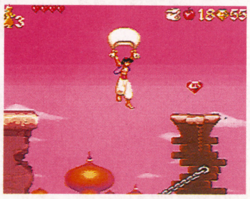

▲アイテムがあれば、アラジンは空を飛ぶこともできる。

一筋縄ではいかないステージの数々!!

STAGE1

町の中。基本のアクションを覚えるためのステージだ。初めてでもスピーディにクリアできるはず。

▼リンゴを投げるアラジン。リンゴをぶつけると、相手は一瞬目を回して動けなくなる。その間に頭を踏み付けてKOしてしまおう。

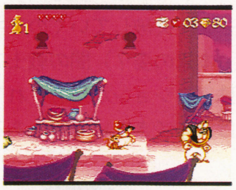

▲町中で、女の人が剣を持った男に捕まっている。その場にさっそうと現われたアラジン。さあ、助けだしてやるんだ!

STAGE3

洞窟面を抜けたあとの溶岩ステージ。小さい足場をはね回るところと、写真のように空飛ぶじゅうたんに乗ってカッ飛ぶところがある。溶岩が音を立てて、ドォーッと襲いかかってくるシーンは大迫力!! 一番印象的なシーンだ。

▲ヒー! お尻が焼かれる!(笑) ちゃんと前を見ないと岩にもぶつかるぞ。

STAGE2

洞窟面。穴の底に落ちないように気をつけよう。特に危険なのは、川をイカダで渡るシーンだ。

▼ターン!とばかりに大ジャンプ!針の山をアクロバットで抜けてしまうアラジン。こういう大胆なアクションが痛快なのだ!

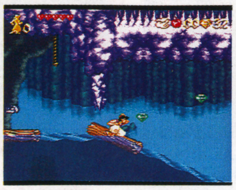

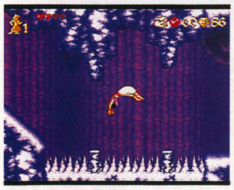

▲宝石をジャンプして取ろうとすると、足を踏み外してしまいがち。アラジンのジャンプにはクセがあるから、特に注意が必要だ。

STAGE4

ランプの魔人・ジーニーが、アラジンを自分の主人にふさわしいかどうか試すシーン。

▼キラキラして幻想的な面。この次の5面あたりから、グッと難しくなり始める。いよいよ、冒険はもう一歩という所まで来ているぞ。

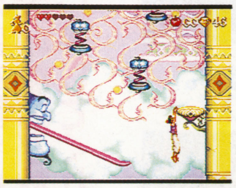

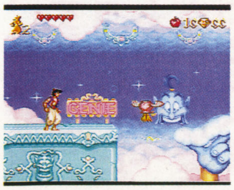

▲いろんな仕掛けがいっぱいの4面。しかしこれまでのステージで覚えてきたアクションを駆使すれば、決して難しすぎはしない。

COST PERFORMANCE B

独特の操作にとまどうのも、あくまで最初だけ。決して難しすぎるゲームじゃない。価格を考えても絶対ソンはしないと思うぞ。

© The Walt Disney Company
PRODUCED BY CAPCOM

CHECK!!

とにもかくにもカッコ良いの!

ACGとしての出来もさる事ながら、ニューヒーローの「X」がとにかくカッコ良いの♥ お子様はもう大喜びだぁ! Xマスプレゼントに㊛

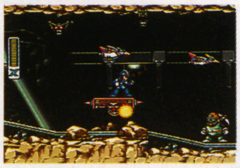

お待ちかね!遂にお目見えSFC版 ロックマンX

グラフィック▶★★★★	BGM・SE▶★★★★	操作性▶★★★★
世界観・ストーリー▶★★★	システム▶★★★★	アイディア▶★★★★

「今年の冬は、遊び応えバッチリのACGで身も心も熱くなりたいっ!」と、お考えのア・ナ・タ♥ そんな貴方にぴったりのゲームが、この『ロックマンX』なのだっ!洗練されたスーパーアクションと、バリエーション豊富なステージの数々が君の五感を直撃するぜ!! 発売日まであとわずか、心して待てっ!

とにかく痛快、さらに壮快、おまけに軽快、とどめに愉快。と、魅力を数えあげればキリがない、ファン待望のACG『ロックマンX』がより充実したストーリーを引っ下げSFCに満を持しての登場であるぞっ!

ロックマンシリーズでは、初のSFC版にあたるこの作品。カプコンのお家芸とも言うべき多彩なアクションと盛り沢山の仕掛けには、さらに磨きがかかってるのだ。

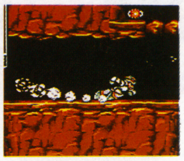
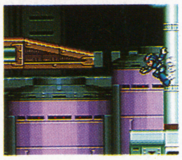

▲ダッシュしたり壁につかまったりと、様々なアクションを駆使してステージを突破していくのだ。パーツを入手しないとできないアクションも…。

新たなるヒーロー・「X」は、ロボット達の力で世界を掌握しようと企む〝シグマ〟と戦う正義のロボットである。

彼の最初の武器は、チャージショット(ため撃ち)が可能な〝エックスバスター〟のみ。だが、彼は倒したボスの武器を奪い、特殊武器として使う事ができるのだ。まだ、どこかに隠されている腕・頭・脚・胸のパーツを入手すると、新たなアクションが可能になったり、Xがパワーアップしたりするぞ。ぜひとも全て手に入れるべし!

Xを襲う最強軍団!これが8体のボスキャラ達だ!

彼らが、新主人公「X」に襲いくる〝シグマ〟の精鋭達だ! その実力はハンパじゃないが、弱点を見つけ出せれば勝機もある!!

ランチャー オクトパルド
◀ミサイルも嫌だがエネルギー吸引はもっと嫌。強敵だ。

アイシー ペンギーゴ
◀一番最初に倒すべきボスがこのお方。氷で攻撃してくる。

アーマー アルマージ
◀壁で跳ね返りながらの体当りがちょっと恐い。

バーニン ナウマンダー
◀火炎攻撃は強烈!壮絶なパワーを誇るゾウさん。

ストーム イーグリード
◀空中戦の猛者。必然的に長期戦になる、降りた時を狙え!

ブーメル クワンガー
◀変幻自在の瞬間移動とブーメランを駆使する超難敵!

スパーク マンドリラー
◀電撃ゴリラ。強くない上に致命的弱点がある。

スティング カメリーオ
◀伸びる舌には要注意。保護色で姿を隠す見えない暗殺者。

こちらもヨロシク!FC版ロックマン6!!

『ロックマンX』に負けじと、こちらも堂々登場のFC版『ロックマン6』。

今回は、ロボット犬〝ラッシュ〟と合体したり等いつもとはちょっと違うアクションが楽しめそうだぞ。ただし、相変わらず難しいので、その辺は覚悟しておくべし。

難しさのバランスが程良く押さえられたSFC版と、ひたすら硬派の道を突き進むFC版。さてさてアナタは、どちらのソフトがお好みですかな?

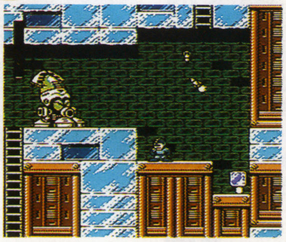

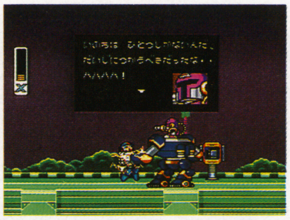

▲ストーリーの演出は、マジで凄い!カッコ良い!! このゲームは、物語的要素も充実してるのだ。

POWER-UP

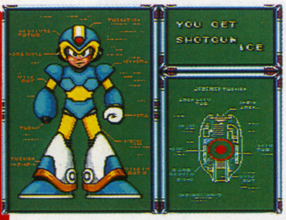

▲ボスを倒して新たな武器を入手! エックスバスターだけでは、強敵との戦いには勝てないぞ!!

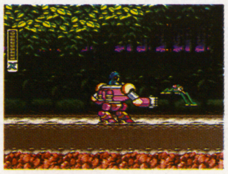

▶エックスバスターは、タメの長さで三段階に威力が変化する。腕のパーツを手に入れたら、もう一段階強い最強のチャージショットが撃てるぞ。

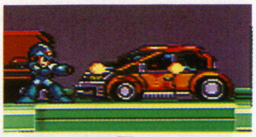
▼

▼
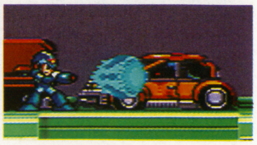

©1993 CAPCOM

COST PERFORMANCE A

てんこ盛りに盛り込まれた趣向や仕掛けの数々には驚きの連続! 難易度のバランスはバッチリとれてるから、安心してお薦めできる。

CHECK!!

感動のストーリーにもうメロメロ

相っ変わらずグラフィックは良いデキ、ふんだんに盛り込まれたビジュアルシーンがストーリーを盛り上げるのだ。リリアが出るぞ！ファン狂喜

感動再び…今、語られる新たな冒険譚

Ys Ⅳ —THE DAWN OF Ys—

PC 12月22日発売

■ハドソン ■S·CD-ROM ■¥7800

グラフィック▶★★★★★	BGM·SE▶★★★★★	操作性▶★★★★
世界観·ストーリー▶★★★★	システム▶★★★★	アイディア▶★★★★

「魔王ダームの滅亡」、「魔法の消滅」から2年の月日が流れ…。物語の舞台は、再びエステリアの大地へ！『イースⅣ』の物語は、時間的に言えばⅡとⅢの中間に仕置するお話だ。今回の舞台となるのは、魔王の滅亡と共に平和を取り戻した「エステリア」と、いまだに魔物が徘徊する「セルセタ」の大地。若き冒険家アドルの新たな戦いが始まるぞ。

美しきビジュアル、冴え渡るサウンド、そして感涙もののストーリー。やっぱ、この3拍子が揃ってなきゃPC版『イース』だと認めるわけはいかないよね。

で、この『イースⅣ』はどうかと言うと…。これがまた、たまらん程に良いデキなんだ。ゲームのどの部分を見ても、不満に感じるところは1つも無し！ イースファンの期待に背かない、高水準の一本に仕上がっているぞ。PCユーザー達よ、さあレッツプレイ！この感動を体験してくれい！

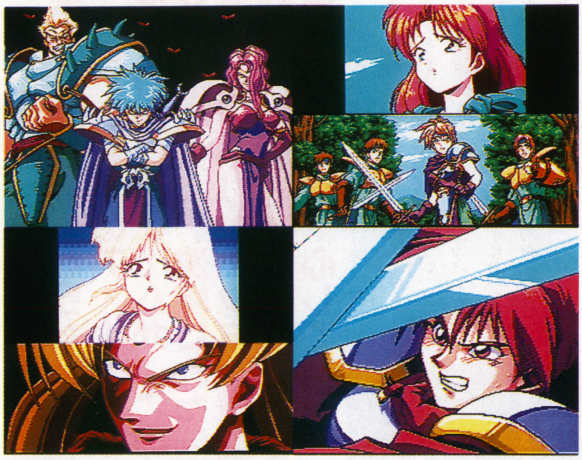

▲アドルと敵対する〝クルーダ〟〝バミー〟〝ガディス〟の3人は超やっかい者。彼らの野望とは果たして？ 有翼人〝エルディール〟と、彼に想いを寄せる可憐な少女〝リーザ〟の行く末も見逃せない！

▼草原、神殿、セルセタの樹海など、様々な場所で戦いは繰り広げられる。以外にも、冒険の舞台はエステリア大地にまで及ぶ…。

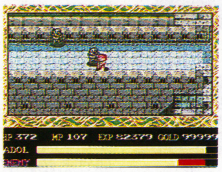

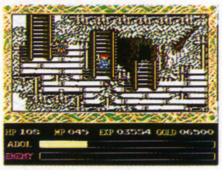

▲半キャラずらしを知らずして、イースファンは名乗れまい。この戦い方だと、自分はダメージを受ける事なくモンスターを葬り去れる。

『YsⅣ』のシステムは『イースⅠ・Ⅱ』の物を継承した形になっている。敵との戦闘はやはり、〝ぶつかり合い〟で行うことになるぞ。究極奥義「半キャラずらし」はこのゲームでも有効だ、覚えておいてね。

アイテムの使い方もⅠ・Ⅱの時と同じだが、その種類は格段に増えている。さらに、薬類は病院などで買える物の他にも、練金術士に〝調合〟してもらわないと手に入らない物があるぞ。材料が必要だけど。

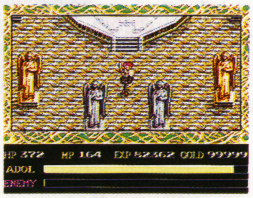

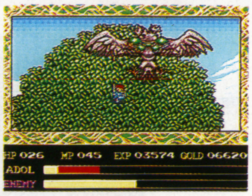

▲謎めいた神殿、ここにはどんな秘密が隠されているのか？ ボスキャラの威圧感は凄いぞ！ おじけづくなよ。

指輪と魔法…神秘の力よ我が身に宿れ！

『イースⅠ・Ⅱ』にて存在していた指輪と魔法は、このゲームでも健在だ。しかも今回は、「指輪を装備しながら魔法を使う」事も可能だぞ！ 魔法と指輪はそれぞれ6種類。ここでは、その全てを紹介しちゃうのだ。

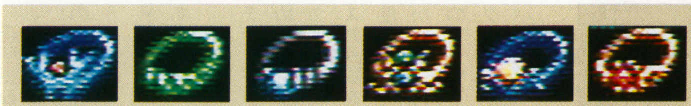

パワーリング
▲毎度おなじみ、攻撃力アップの指輪。ボス戦に有効だ。

シールドリング
▲こちらは防御力アップの指輪。経験値を稼いでる時に装備するとグー。

ヒールリング
▲この指輪を装備して動かずにいると、ダンジョン内でも体力が回復する。

リング・オブ・ロダ
▲こっちはヒールリングのMP版。いざって時に超役に立つ。

マジックリング
▲これをつけると、魔法攻撃の威力がアップ！ ボス戦で有効。

タイマーリング
▲装備すると、周りにいる敵の動きが鈍る。先を急ぐ場合にどうぞ。

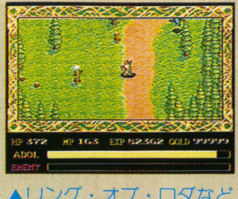

▲リング・オブ・ロダなど「Ⅳ」には便利な指輪が登場。「ルー」に変身する魔法もやっぱりある。

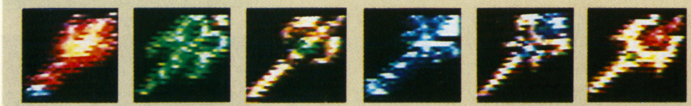

ファイア
▲敵に火の玉を投げつける魔法、遠くのモンスターを攻撃できる。

アルター
▲幻の魔獣「ルー」に変身する。何かすっげえ可愛いんですけど。

ワープ
▲今まで行った事のある町や村に瞬時にして移動できる。

フリーズ
▲敵を凍らせる。凍った敵は一撃で破壊できるぞ、便利♥

シーカー
▲見えない扉が見える様になる。怪しい場所で使え。

シールド
▲防御力が死ぬほど上がる、と言うよりは攻撃を受けつけなくなる。

©1993 HUDSON SOFT

COST PERFORMANCE A

美しきビジュアルと透き通るようなサウンドはCDならでは。アクションはさらに気持ち良く、ストーリーは一段と磨かれているぞ。

CHECK!! オーソドックスなシステムがグー

ゲームシステムがヘタに凝ってないぶん、大人からお子様まで幅広～く楽しめるゲームになってるぞ。笑いと感動の透逸ストーリーがグーだぜ！

グラフィック▶★★★★	BGM・SE▶★★★★	操作性▶★★★
世界観・ストーリー▶★★★★	システム▶★★★★★	アイディア▶★★★★★

純日本風冒険活劇、ついにSFCへ!!

新桃太郎伝説

SFC 12月24日発売
■ハドソン
■¥9,800
■16M+B.B

優しさ忘れた鬼達を、愛と勇気でこらしめる！日本が生んだ快男児、桃太郎ここに見参！と、言う訳で。今度はSFCで展開される桃太郎の鬼退治道中。名高い昔話の数々をベースにした物語は、君の心に懐かしさと感動を投げかけるはずだ。だって僕らは、日出ずる国の大和民族なのだから。

PC版『桃太郎伝説II』の続編かと思いきや、ストーリー的にはIとIIの中間にあたる、SFC版『新桃太郎伝説』。つまり、今回の物語は"夜叉姫"や"地獄王"とはまだ出会っていない頃の話になる訳だ。

グラフィックもサウンドも、前作までと比較するとグーンとパワーアップしたこの作品。新システムをかなり追加されてるぞ。

パワー全開！ゼッコーチョー!!

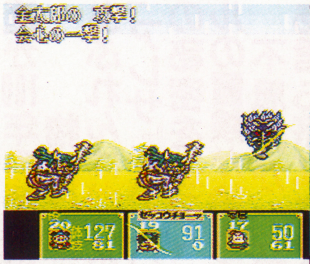

▲SFC版で初登場の「絶好調」、一時的にすっごく強くなるのだ。

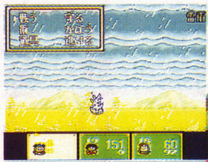

▲なんと、戦闘シーンには天候がある！ 雷雨の日には"稲妻の術"の威力が倍増する等、様々な変化が起こるぞ。おまけに、仲間達には若手な天気がある、十分に注意せよ。基本的に、戦闘中に天候が変化する事は無いのだが…。

新 システムもてんこ盛りなのだ!!

▲▶▶フィールドマップ上のセーブポイント（地蔵菩薩）や、術の効果グラフィック、人気度などなど、目新しいシステムも一杯！ ちなみに、人気度とは桃太郎の人気を表すもので、当然下がり過ぎるとマズイぞ。

砕かれた月の水晶、新たな旅の始まりだ！

さてさてそれでは、とっても気になるオープニングストーリーをチャキチャキと紹介しちゃおう！ 桃太郎が閻魔大王をこらしめてから6年後…、閻魔の力をさらに上回る強大な鬼「伐折羅（ばさら）王」が現れ人々を虐げ始めた。伐折羅王はさらに、月のかぐや姫を捕らえようと配下の「カルラ」と息子の「ダイダ王子」を月の宮殿に送り込む。それを知った桃太郎は、月の牛車に乗って月の宮殿へ直行！ かぐやを救うため、"勇気"の武具と自慢の術を駆使してダイダ王子に立ち向かうのだが…。

▲月の宮殿から豪快に吹っ飛ばされ、地球に落下した桃太郎。普通なら死ぬ。

▼だがしかしっ！それでもダイダ王子には歯が立たない!! 傷つき倒れる桃太郎…。

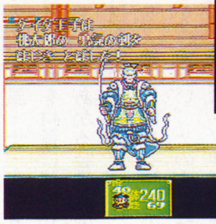

▲最強装備と最強の術を全て備え、しかもレベルは40段！ いきなり敵無しか!?

三太郎、ここに見参！

日本昔話が誇る自慢の(?)3"太郎"が、このゲームに大集合！ オールマイティの桃太郎と力自慢の金太郎、この2人に術が得意な浦島太郎が加われば、もはや向かう所敵無しだぜ！ まずは打倒・ダイダ王子だっ!!

▲桃伝IIの最強パーティーは、3太郎＋夜叉姫だったが…。今回は？

いざ行かん！鬼退治の旅!!

▲桃太郎の身を案じ、駆けつけたスリの銀次。彼が最初の仲間なのだ。

COST PERFORMANCE **A**
システム、ストーリー、グラフィック…、どれを取っても練りに練り込まれている快心作！ 一見派手さに欠ける所が欠点か？

©1993 HUDSON SOFT
©1993 SUMMER PROJECT

CHECK!!

あらゆる要素がパワーアップだ！

迫力満点の戦闘シーンを筆頭に、ゲームシステムは大幅にパワーアップ！　アレサファンは当然チェックね。冬なおもホットな夢冒険ＲＰＧだぞ。

再び始まる夢と希望の大冒険！

アレサ

グラフィック▶★★★★	BGM·SE▶★★★	操作性▶★★★★
世界観・ストーリー▶★★★	システム▶★★★★★	アイディア▶★★★★

遙か100年の時を経て、物語は遂に新たなる展開を迎える。あふれんばかりの魅力を秘めて、SFC版『アレサ』がいよいよ登場！　3つの指輪の秘密を追って、今度は新主人公・アリエルの冒険が始まるのだ。不思議が一杯の『アレサ』の世界へ、さあ君も旅立とう！

ＳＦＣで『アレサ』が出るぞう。と、これだけで『アレサ』ファンの皆んなにとっては、心踊らんばかりの大ニュース。木枯らし吹いても心はポカポカ、きょうも日本は五月晴れ。そんな気分になっちゃう訳だ。

ま、それはともかくとして、先日（11月26日）発売されたばかりのこのゲーム。今回はさすがにＳＦＣと言う事で、ＧＢ版で好評だったアレサ特有のゲームシステムは大幅にパワーアップしているぞっ！　パーティーの前後左右からモンスターが襲いかかってくる戦闘シーンや、一度でも戦った事のあるモンスターのデータを全て記録する「モンスター図鑑」など、〝あっ〟と驚く新要素も一杯なのだ。その辺のＲＰＧとは一味違う魅力を秘めたこの作品、この冬は『アレサ』で決まりだね。

▶困った時の「相談」モードは健在なり。次にやるべき事がわかるのだ。

▲マテリアに変わる新たな主人公、〝アリエル〟。彼女の少女時代から物語は幕を開ける。このゲームには、あのドールも登場するのだ。

360度大回転！驚異の全方囲バトル!!

そもそも、モンスターが必ず正面から襲いかかってくる。ということ自体が不自然なのでありまして。彼らにも（多少の程度の差はあるにせよ）ちゃんと知能がある訳だから、パーティーの死角から突然不意撃ちしてきても全然ふしぎは無いわけだ。『アレサ』の戦闘は、360度全方向に展開するリアルファイト！前後左右、どの方向にいるモンスターから倒すかも考えなくちゃならないから、より複雑な戦略が必要なのだ。

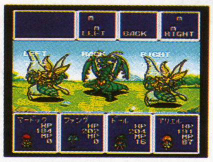

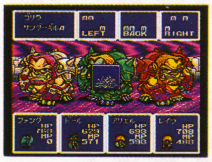

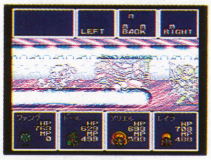

心ゆくまで、満足するまで、ミクストフォームで武器作製!!

戦闘シーンでモンスターを倒すと、肉体の残骸が「ソウル」と呼ばれる結晶になって残ることがある。その「ソウル」を合成させて、武器や防具を作る術が「ミクストフォーム」だ。ソウルには火・水・風・土・光の５種類があり、どれを材量に使ったかによって、出来あがる装備品の種類や特性が違ってくるぞ。

ミクストフォームはある特定の人物にしか行えない。その人に話しかければ、ミクストフォーム画面に切りかわるのだ。世界中にたった一人…、という訳ではないので、あちこち探してみるべし。

▲これがミクストフォーム画面。店屋で売られている装備品ができる事もあるが、タダで手に入るんだから結局得なのだ。

楽しみ方いろいろ!!　それがアレサの魅力!!

ストーリーの流れに沿ってプレイする以外にも、色んな楽しみがあるのがＳＦＣ版『アレサ』の良いところ♥　ミクストフォームで未知の武器・防具を探すもしかり、全ての敵と戦い、モンスター図鑑を残らずうめ尽くすもまたしかり…である。ちなみにこのゲームでは、レベルＵＰの度に新しい魔法を覚えるのではなく、戦闘中に何度も魔法を使い込むことで、初めて強力な魔法を会得していくのだ。要するに、戦闘で魔法を使わないでいると、いつまでたっても新たな魔法は覚えられないのである。最強魔法を得るのも楽しみの一つ!?

▶ミクストフォーム、モンスター図鑑、魔法システムなどなど、数限りない魅力を秘めたＳＦＣ版『アレサ』。どっしりと腰をすえてゆるりと楽しみたい1本だね。

©1993 YANOMAN
©1993 JAPAN ART MEDIA CO., LTD.

COST PERFORMANCE **B**

ＧＢ版をプレイしてないと、ストーリー的にわかり辛い部分があるのがちと残念。工夫がこらされたゲームシステムは良いのにね。

CHECK!!

この冬はロマサガ2で決まりか？

フリーシナリオの進化版「マルチヒストリーシステム」の導入で、想像すらつかない程の壮大な物語を堪能できるに違いない。じっくり楽しもう。

魅力のシステムに磨きをかけて、第2弾の登場だ。

ロマンシング サ・ガ2

グラフィック▶★★★★★	BGM・SE▶？	操作性▶？
世界観・ストーリー▶？	システム▶？	アイディア▶？

ストーリーの進行をプレイヤーの手にゆだねる事で、好きな様に物語を創る「自由」を実現した、『ロマンシング サ・ガ』のフリーシナリオシステム。そのフリーシナリオにさらなる磨きをかけて、期待の超大作『ロマンシング サ・ガ2』がついに登場するぞっ！ システム、サウンド、グラフィックと、あらゆる要素がさらなる改良をもとに、グッとパワーアップしてるのだ!!

一言で「進歩した」「良くなった」とは言ってみても、それがどの程度の物なのかは、画面写真を見ただけでは察し辛いんじゃないかな？ はっきり言ってしまうと、『ロマンシング サ・ガ2』は、前作とはそれこそ比較にならないくらいに奥が深そうだぞ！ 自らの手で〝歴史〞すらも作れてしまう「マルチヒストリーシステム」や、「時間」という概念の導入、200人以上に増えた登場キャラクターなど、これら全ての要素がからまって、『ロマンシング サ・ガ2』の壮大なストーリーは創られるんだ。あくまでも自由に、どこまでも奥深い。これがロマサガ2の魅力だね。

登場キャラクターは？

『ロマンシング サ・ガ2』で、パーティーに参加する仲間は何と200人以上！ その中にはイベントで仲間になるキャラクターもいれば、前作の様に酒場等で話しかければパーティーに加わる奴もいる訳だ。もちろん、200人の中には深いドラマを背負っているキャラもいれば、逆に全く素性の知れない者もいるわけで…。つまり、それぞれにキチンとした個性が設定されているのだ。

バトルシーンは？

戦闘中に突然「技」を覚える〝ひらめき〞や、様々な特徴を持つ陣形を組んで敵に立ち向かう〝フォーメーション〞等、戦闘システムにも色々な新要素が追加されているぞ。ロマサガ2の戦闘は、想像以上に楽しくなりそうだね。

▶相っ変わらず大迫力のバトルシーン。早く遊んでみたいっす。

フリーシナリオシステムは？

ストーリーだけでなく、歴史すらも自分の手で創ることができる「マルチ・ヒストリーシステム」とは。主人公の命が尽きた時や、プレイヤーが選択したシナリオにより次の代へ受け継ぐ時に、後継者を自分で選ぶことができるというものだ。主人公の技能は、後継者にもしっかり受け継ぐ事ができるので、キャラクターを育てる楽しみが失われる事はないぞ。

いつ主人公を継承するかは、あくまでプレイヤー次第。何代目で最終目的を果たす事になるかは、人によって違ってくるのだ。

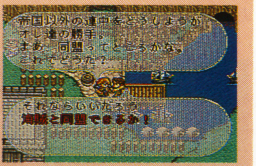

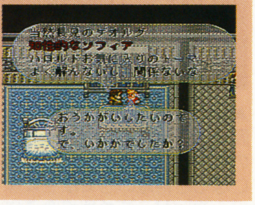

COST PERFORMANCE ？

前作で不満が残った部分は、ほぼ改善されていると見るが、どうだろう？ 遊び応えは抜群！本格派と呼ぶにふさわしい一本だ。

今度はスーファミ！ ファン待望の超大作だ

モンスターメーカー3
─光の魔術士─

SFC 12月24日発売

■ソフエル
■¥9,800
■16M+B・B

CHECK!!

胸ときめく秀作であるぞ。

良いぞぉ、とっても良い！ こんな表現は女の子みたいで嫌だけど、思わず胸がときめくって感じ♥ このソフトに、不満材量は一切無しだ！

グラフィック▶★★★★	BGM・SE▶★★★★	操作性▶★★★
世界観・ストーリー▶★★★★	システム▶★★★★★	アイディア▶★★★★

世界を覆う果てなき闇に、立ち向かいしは聖なる乙女。幾多の光に守られし、麗しき光の乙女。その聖なる力もちて其をうち滅さん…。夢と希望に満ちたファンタジー世界に、再び巻き起こる光と闇の壮絶な戦い！ 全5章構成の壮大な物語を引っ下げて、期待のSFC版モンスターメーカー遂に登場

はやる気持ちと心を押さえ。待つ心情は「一日千秋」。全国のモンスターメーカーファンの諸君よ、長かったねえ。僕らが心待ちにしていたSFC版『モンスターメーカー3』がいよいよ登場するぞ！ 本当なら、本誌一冊を丸ごと乗っとってこのゲームの魅力をせつせ・つと語りたいところなんだけど、残念ながら紹介は1ページのみ。さあさあ、このページに穴があく程見てくれ読んでくれい！

FC版、バーコードボーイ版も含めると、シリーズ5作目にあたるこの作品。モンスターメーカーの人気を支える幻想的な世界観と、大人気のキャラクター達は健在なのだが、ゲームシステムは戦闘シーンを始めとしてガラリと一新されている。カードゲームとしての特色を残していた前作までと比べると。一般的なRPGに近いのだ。

モンスターメーカーといえば

やっぱ、親しみ易い個性豊かなキャラクター達だよね。『モンスターメーカー3』でも、ルフィーア、ディアーネを中心とした人気キャラ達が大活躍！ それぞれ違った個性でストーリーを盛り上げてくれるのだ。

▲宿屋に泊まると、仲間と話ができる。各キャラの性格が出ていて仲々楽しい。

アニメパターンは超豊富！

▲SFC版の戦闘シーンは、敵味方が画面狭しと暴れまわる痛快バトル！ アニメ処理がふんだんに盛り込まれてるのだ。

▶ダンジョンマップは斜め見下ろし型に。ちゃっかり罠もある。

さても気になるストーリー、次なる冒険は…？

今回のストーリーは、遊び応えバッチリの5章構成。各章ごとに主人公が変わるオムニバス形式なのだ。本編の主人公・ルフィーアは4章で初めて登場し、1〜3章の主人公（アルシャルク、エルサイス、ディアーネ）達も続々と彼女のもとに集まってくるぞ。

『モンスターメーカー3』の物語は、これまでおとなしかった魔物達が凶暴化しはじめた事に端を発する。それぞれの「光の使徒」達はその原因を究明すべく旅立ち、やがて真の敵との戦いへ、それぞれの運命によって導かれていくんだ。ここでは、第一章のストーリーの一部と、メインキャラであるアルシャルクとロリエーンを紹介するぞ。

▲王国の騎士になる事を夢見る戦士、アルシャルク。彼は「捕らわれの姫を救出した者に騎士の称号と千ダルトを与える」とのお布令を読んで王宮を訪ねる。

勇秀戦士アルシャルク

▲捕らわれの姫を救出し、騎士の称号を得んとする戦士。正義感が強く、魔法こそ使えないが戦闘においては絶大な力を発揮する。騎士の称号を受けると使える様になる特技「突撃」は、自らの頭をブッツンさせて相手に爆発的ダメージを与えるというとんでもない技だ。使うと混乱状態になる時もあるので多用は厳禁だぞ。

▼「捕らわれ」という立場のわりには何だか余裕があるお姫様、城のあちこちにはり紙でヒントを残しているのだ。

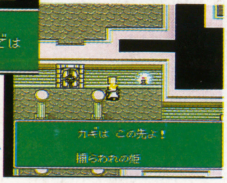

▲ついに姫を発見！ でも何だか様子が変!? ボスキャラのウルフィーを倒すと、このどっかで見たよーなお姫様を救出できるぞ。

奇天荒娘ロリエーン

▲つかみ所のない性格のエルフ娘。一見すると幼ないが、実際は人間の一生分をたっぷり上回る年齢らしい。持ち前の明るさで、周囲の者を常に自分のペースに巻き込んでいる。魔法の力に長け、戦闘になると得意の弓で敵を攻撃する。アルシャルクのパートナーにはピッタリだ。その性格ゆえに、今回は自分の身を危険にさらす事に。

©SOFEL,1993 ©遊企画,1993 ©九月姫,1993 ©翔企画,1993

CHECK!!

追って紹介予定!! 注目せよ!!

発売延期により、サンプル版のプレイもままならなず、今このゲームの評価はできない。しかし、GBではこのソフトに大注目予定!! 期待せよ!!

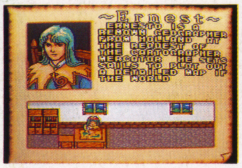

第2弾、ついにSFCに登場!! いざ行かん、大海原の果てへ……

大航海時代Ⅱ

SFC '94年2月発売予定

■光栄
■¥11,800(税別)
■M

グラフィック▶	BGM・SE▶	操作性▶
世界観・ストーリー▶	システム▶	アイディア▶

今、再び未知の大海へ!!
パソコン版で好評を博した『大航海時代Ⅱ』が、いよいよSFCへ移植開始!!
舞台は前作の20年後、かつての主人公はいまや宰相の地位
しかし、冒険は新たな者に引き継がれる
大航海時代は、まだ終わっていない……

▲町の中。酒場や港、交易所があり、航海士たちの生命線とも言える場所である。航海の果てにたどりつく町や、何度も行き来して自分の「庭」となった町には、格別の思い入れが生まれることだろう。

▼海の男は気性が荒い。ささいなことでも喧嘩が始まり、家名を懸けては決闘になる。しかしこちらも上を目指す身、負けるわけにはいかないのだ。システムについての詳報は、今後の詳報を待て!!

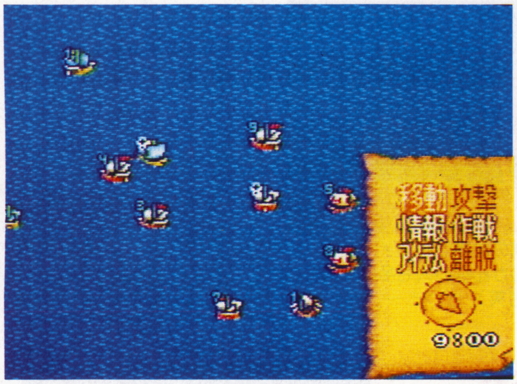

▲航海士の命、船のステータス画面。基本的には前作と変わっていないが、すぐには海へ飛び出せないのは航海士の常識。まずは入念な準備から、仕事は始まるのだ。

光栄独自の1ジャンル、「リコエイションゲーム」の看板タイトルとも言うべき『大航海時代』。その2作目である『II』が、家庭用移植の口火を切ってこの年末、SFCへ登場!!……のはずだったのだが……。ああ惜しいかな、来月2月へ発売が延期されてしまったのだ! う~む、残念無念。しかし前作にはハマらせていただいた我がGB編集部、次なる機会には必ずや詳報を読者諸君にもたらすであろう!! それまで前作の海を駆けた船長たちよ、商売のカンを忘れるな!!

ちょっと寄り道 賭博はいかが?

前作にもあった「賭博」。海の男に賭けはつきもの、酒場に行くと勝負ができる。ゲームはブラックジャックとダイスの2種類。手持ちぶさたなとき、うまくいけばひと財産かせげるぞ。上を目指すなら、何事にも勝つことだ!

▲中にはゲームのオマケであるギャンブルに、ついついハマりがちな人も。決して身を崩さないようにね。

海を駆ける男たちが偉かった時代

名の売れた航海士は、国王に面会もできる。歴史上、例えばコロンブスなども国王から援助を受けていた。このゲームでも、援助を受けたり爵位をもらったりが、高名な航海士になると可能。これは荒海に出る目的の一つでもある。

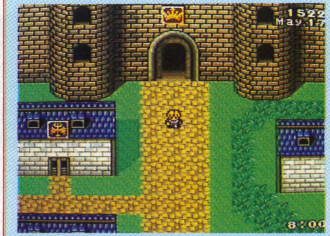

▲行く先々の国王から依頼を受け、また援助を取付けることもできる。王宮の「顔」になれば立派なもの。

海の向こうの珍獣さんも登場

海の向こうには、見たこともないケモノもいる。はるか大海の彼方には、見たこともないものがいっぱいだ。16世紀の航海士たちが、自分の常識の範囲外で見たものに対する驚きを、プレイヤーの君もきっと体験できることだろう。

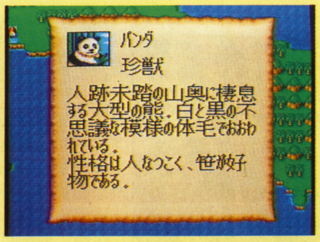

▲パンダ。今日では見慣れた動物でも、16世紀には立派な珍獣だ。ほかにはどんな動物がいるのだろう?

あなたは商人 取り引きが基本!

『大航海』の基本は商売にあり。様々な国に様々な特産品があり、それらを上手く売買して財力を築き上げるのだ。まずは特産品の品目を頭に叩きこみ、高く売れる港を探しだして、それを覚えることから始めよう。

▲前作を経験したプレイヤーは、比較的ラクに覚えられるハズ。20年の間に、相場の変化はあるだろうか?

COST PERFORMANCE **B**

最近の光栄作品は値段が下がってきている。これはファンにとっては非常に嬉しいことだ。ここでもう一声!ってのは贅沢かね?

©1994 KOEI

二人より一人が楽しい!? ニュータイプ・テニス!!
エースをねらえ!

CHECK!!

このコートは酔う！だから◎!!

なんといってもガンガンにスクロールしまくるこのコートが最大の特徴にして最大の魅力！ マジで酔いそう。で・もね、それが気持ちイイのよ!!

グラフィック▶★★★	BGM・SE▶★★	操作性▶★★★
世界観・ストーリー▶★★★★	システム▶★★★	アイディア▶★★★★

■日本テレネット
■¥9,800(税別)
■8M+DSP

一般的にSPGは対戦プレイこそがオモシロイ！というのが定説。テニスゲームも当然御他聞に漏れないのだが、このソフトだけはチト違う。とにかく1P時にプレイする前代未聞のスクロールコートがスゴイ!! DSPパワー爆発でグリングリン動き回る視点は、未知のSPGワールドに君を誘ってくれるだろう。キテる君は必見である。

夢よもう一度！岡、エースをねらえ!!

もっ、しかするとぉ……、年若い読者諸君の中には『エースをねらえ！』という原作マンガを知らない人もいるんじゃないか？ う、ジェネレーション・ギャップだ!! まぁ一言でまとめてしまえば「女の子版スポ根」なのだが、そのいささか古いテーマが、最先端技術の力を借りて、今、SFCソフトとして復活したのだ。これが逆に新しすぎる！ 必見だぞ、ホンマ。

▲加賀高のお蘭に挑戦！ この「事実」がわかんない人も多いんだろうなぁ（苦笑）、きっと……トホホ。

オールドファン狂喜！懐かしいあの顔！この顔!!

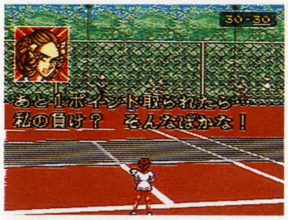

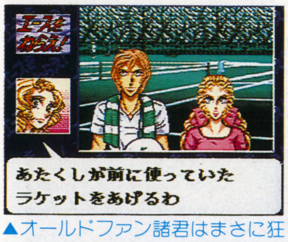

▲オールドファン諸君はまさに狂喜乱舞状態だろうな、うんうん。いや、俺も実は隠れ「エース」おたくだからさぁ、毎日毎日嬉し涙に泣き濡れてるッスよ。お蝶夫人にも勝ったんだぞ!!

←左へ

左に走るキャラクター。果たしてあのボールを拾うことはできるのだろうか？ 独特の感覚に慣れるまではチト大変かな？

↑前へ

前へ出る。これはテニスゲームの常識というか、王道だね。俊敏なる反射神経でドロップorボレーを叩き込めッ！

↓後ろへ

相手のサーブを受けるときに、ズ・ズ・ズィッと後ろに下がってみました。かなり遠くにコートが見える。ここまで……。

→右へ

注目してもらいたい！ キャラクターが本当に右、真右を向いている。過去のいかなるSPGにもなかった斬新な視点だ。

2P対戦は通常の画面です

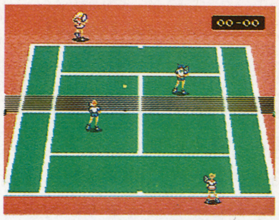

▲残念ながら２Ｐ時は通常の固定コートになってしまうのだ。

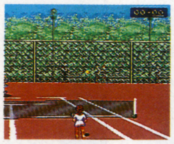

▲相手からのロブ、あるいは急なグランドストロークには要注意。充分に下がって手元に引きつけてから叩くべし!!

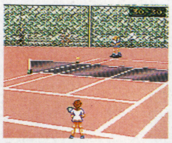

▲これが必殺クロスサーブの落下地点。このコースを正確に突くことができれば、序盤は楽勝。音羽さんなど敵ではない!!

▲サーブ＆ボレー戦法は基本中の基本だぞ。ストロークプレイでは遅かれ早かれミスを誘われる。短期決戦早期決着!!

©山本鈴美香／TELENET JAPAN 1993

COST PERFORMANCE **B**

珍しく、一人でコツコツ遊ぶのがオモシロイSPG。友達のいない君にバッチリ！って、オイオイ。みんなで盛り上がってもいいぞ!!

CHECK!!

新システムは一見の価値アリ!!

完全リアルタイム制のゴチャキャラバトルは、新しい戦闘の方向性を開拓したと言える。このゲームはまさに、古代の戦争を彷彿とさせるのだ!!

グラフィック▶★★★	BGM・SE▶★★	操作性▶★★★
世界観・ストーリー▶★★★	システム▶★★★★	アイディア▶★★★★★

かつてない大規模な集団戦の再現に挑む!!

ファーストクイーン

SFC
'94年2月25日発売
■カルチャーブレーン
■¥9,800（税別）
■8M+B.B

最大パーティー数、なんと256人!! 指揮官が自ら陣頭に立って戦ったあの古代戦のように、他のゲームでは見られなかった集団戦を体験できるのだ!! 味方の窮地を救ってやったり、危なくなった兵士を逃がしてやったり君の統率者としての腕が問われるぞ!!

悪の女王の侵攻を止めろ!!

女王キャサリンの率いるオルニック帝国が、ログリス全土を制覇するために動き始めた。女王に攻められ領地を追われたリッチモンド伯は、南のカーディック国へと落ち延び、病床の王にカーディックとログリス全土の命運を託される。女王キャサリンを倒すため、リッチモンドはカーディックの兵を率いて立ち上がった——。

『ファーストクイーン』は、これまでにない新方式でコンシューマ（家庭用）RPG初の「集団戦」を実現したゲーム。パソコン版ではすでに第3弾まで発売され、好評を博しているのだ。

このゲーム一番の特徴は、何と言っても最大256人にも及ぶパーティーの人数！ しかも1人1人に名前と性格があって、それぞれ違った戦い方を見せてくれるのだ！・どの種族を味方につけるかによってストーリーが変わったりゲーム途中でも2Pが別のキャラを指揮する形で乱入できたりと、新しい要素にあふれたゲームだぞ！

▲主人公リッチモンドは、キャサリンにより領地を追われた領主。彼が反キャサリン軍の中心となるのだ。

▲女王キャサリンの侵攻に怯えるカーディック国。この国の王は病床に伏し、軍を統率することができない。

新しいカタチ「ゴチャキャラバトル」

これがこのゲーム最大の特徴、ゴチャキャラバトルだ!! 主人公リッチモンドのチームを中心とした16のチームが編成可能で、1チームの最大人数は16人。計256人だ。

味方は最大256人!!

▲一度に参戦するできるのは1チームだが、敵は兵士・モンスター合わせて50でてくる場合も。

ここに気をつけろ!!

全部で16のチームが作れるからと言って、やみくもに仲間を増やしていけばいいってもんじゃない。仲間にする種族とその他の種族の友好・敵対関係や、どうすれば効率よく仲間を増やせるかを考える必要があるのだ。

つきあう仲間を選ぶ

頼まれごとを引き受けたりして、ある種族を仲間にすると、その種族と敵対している種族を敵に回すことになる。ゲームの進行などに合わせつつ、人付き合いはよく考えて決めよう。

敵を味方につける

指揮官に率いられている軍隊の兵士は、指揮官を倒すと寝返ってくることがある。彼らを自分のチームに編入してやるのが、手っ取りばやくチームを最大の16人にしてやる方法だ。

砦を攻めろ!!

▲野戦ばかりではない。攻城戦もゴチャキャラバトルだ。みんなで砦を攻め落とせ!!

▲敵の軍隊が殺到してくる折、このようなセリフを吐くことも。おのれ、何と言われても俺たちは引かんぞ!!

メンバーチェンジ

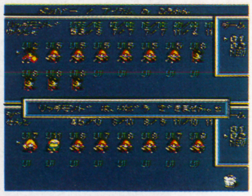

▲チーム間で、メンバーやアイテムのトレードが行える。なるべく平均化するのが理想。

©カルチャーブレーン

COST PERFORMANCE **B**

新しい試みをして、それが成功している好例。全ての点において最高！とはいかないが、コストパフォーマンスは高いと言えるぞ。

ファミスタ'94

FC
12月1日発売
■ナムコ
■¥3,900(税別)
■2M

老舗ファミスタ！3つの"新"!!

①グラフィックの復古主義
②スウィッチヒッターの打席選択
③ラッキー7のブーセン飛ばし

まずはヤクルト・ファンのみなさま、日本シリーズ優勝おめでとうございます。……って、もう、この1月号が出るころにはずいぶん昔の話題なんですけどね（原稿執筆時点ではつい一昨日のこと）。もちろん、こっちは最新作！12月1日発売の『ファミスタ'94』だ!! 第1作から既に完成されていた基本システムに大きな変更はないけれど、右に挙げた3点が新フィーチャー。他の2点は演出にかかわることですが、戦術的に注目はスウィッチヒッターの打席変更ではないでしょうか？ 左右のバッティングには得意下手、好き嫌いもあるからね。自分の得意な打席でバッティングができるのはありがたいんじゃないかと思うぞ！ ヨシッ!!

野球ゲームだけでなく、すべてのSPGの代名詞！ファミスタシリーズ最新作は、やはり本家本元FC版での登場だ。これはもう、ゲーム業界の年中行事、しまいにゃ俳句の季語になるぞ（ファミスタ＝冬、なんてね）。

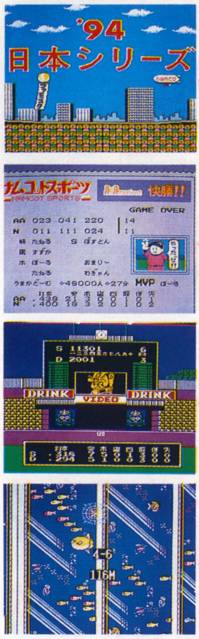

日本シリーズ ナムコットスポーツ スコアボード ホームラン!!

▲ナムコットスポーツやホームランは、毎度お馴染みだが、日本シリーズとスコアボードは初登場。ますます楽しく、アツくなった野球ゲームの王道ファミスタ。うーん、2000年までも続いてほしいものです。

▲実際のプロ野球ではもうすっかりお馴染みのブーセン飛ばし。ラッキー7のチャンスをガンガン盛り上げてくれる好演出だ。

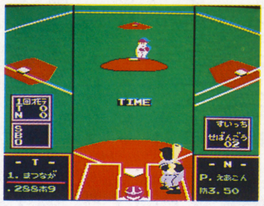

▲やはりピッチャーの右投げ／左投げに合わせるのが定石だろうが、ここぞ！というときには自分の得意な方でいこう。

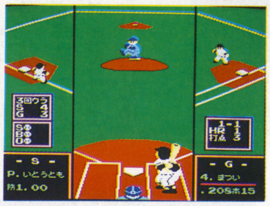

▲選手のグラフィックが以前のものになり、あの丸みが戻ってきた。オールド・ファンには懐かしいところかな。

ロックンロールレーシング

SFC
'94年1月3日発売
■ナムコ
■¥7,900(税別)
■8M

レース中は危険がいっぱいなの♥

なんといっても、このエゲツない攻撃（笑）！BGMのロックンロールもさることながら、このゲームの最大の魅力はやはりこれでしょうな。フフフ。

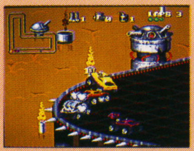

▲これはクラッシュ攻撃を受けているの図。おのれ、こしゃくな。

▲フロント攻撃、プラズマライフルでドカンの図。

▲様々なお助けアイテムも有り。写真は修理キット。

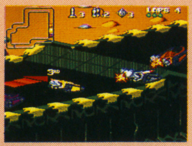

▲赤い矢印はうれしいダッシュポイント。スピード上げてGOGO。

▲地雷でドカン！爆発炎上の図。アクセル踏みっぱなしでGO!?

まだ、ロックンロールが反体制、カウンターカルチャーの象徴であったころの名曲「ボーン・トゥ・ビィ・ワイルド」や「ハイウェイ・スター」など、感涙もののロックンロール5曲をBGMに、宇宙の荒くれレーサーたちが爆走する、トンデモナイ？なんでもありレースゲーム、それがロックンロールレーシングだ。なにがトンデモナイって、相手のマシンを抜き去るテクが、地雷やミサイル、激突戦法！ マトモにいったんじゃ、勝ち目はないぜ!!

ヒーロー選択
▼
マシン購入

様々に能力の異なるヒーロー（ドライヴァー）を選択したら、やはり能力の異なるマシンを選択～購入する。既に戦いははじまっている!!

▼
いよいよレース!!

いよいよレース本番！レースでは3位以内に入賞すると賞金とポイントを手に入れることができる。手に入れた賞金でチューンナップだ。

ドドド迫力のイェィ！ロックンロールをイェィ！爆烈BGMにイェィ！お送りするぜっイェィ！前代未聞の爆走レースゲーム、イェィ！……って、もういいってか?でもやめないぜイェィ！もういっちょオマケにイェィ！どうだ!?

©1993 NAMCO LTD./Rock'nRoll Racing™.©1993-4 Interplay Productions and Silicon&Synapse.©1994 NAMCO LTD.

メタルファング

これは近未来の地球の姿なのか……人体改造を施されたレーサー「メタル・ファング」たちの明日のない戦いが爆音・悲鳴・混沌荒廃したサーキットの中で今日も繰り返される……

NO FUTURE FOR YOU!! 科学と狂気が織り成す凄絶デスゲーム

『メタル・ファング』――は人体改造を施され、常人の何百倍もの能力を身につけたレーサーたち。彼らは己の生命をかえりみず、恐るべきスピードの中で狂気のデッドヒートを繰り広げるのだ。

このゲームは基本的にカーレース・ゲームだが、プレイヤーが操作する必要はない。プレイヤーの役目は、チームの監督として思い思いに動く選手たちを統率すること。レースは攻撃側と守備側に分かれて行われ、周回数や相手を妨害したり抜き去ったりした数に応じて点数が入る、というルールなのだ。

賞金でチームを育て、立ちふさがる全てのメタル・ファングチームを撃破すること、それがキミの使命だ!!

▶まず30人のキャラクターの中から4人を選び、そしてチームの車のボディカラーを決める。

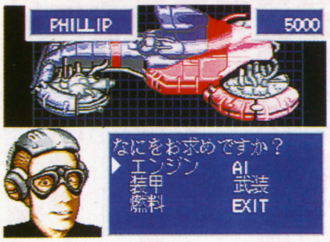

▲そして元手の金で軽く装備を整える。レースに勝てばより高額の賞金がもらえ、充実した装備を整えられるぞ。敵に囲まれるとあっというまに装甲が消耗するので、装甲にはなるべく金をかけるなど、買物には計画性も必要だ。

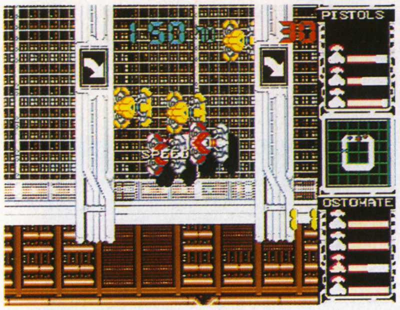

▲レース画面。全体の状況を見ながら、危なくなった車を直接操作して逃がしたりする。

最強のメタル・ファングを目指せ!!

BONUS GAME

▲賞金を獲得したら、ダブルアップにかけることもできる。

北斗の拳7 聖拳列伝 伝承者への道

最新作「7」登場!!
新キャラクターと
新必殺技を加え
原作前半部をここに再現
世紀末覇者
ラオウを倒すその日まで
北斗神拳伝承者
ケンシロウの戦いは続く……

『北斗の拳』もついに7作目。今回も前作の『6』と同じく、1対1の格闘アクションだ。今回は原作におけるラオウとの戦いまでの部分に的を絞った作りになっているぞ!

新キャラクターが追加!!

今回は原作におけるラオウとの戦いまでが焦点となっている。前回登場しなかった南斗聖拳（南斗孤鷲拳）のシンや南斗白鷺拳のシュウ、雲のジュウザなど、数々のキャラクターが追加され、まさにファン狂喜のラインナップだ!

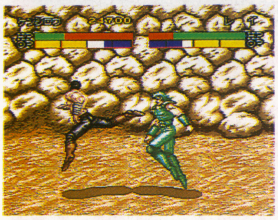

▲細かく描き込まれたグラフィック。必殺技から基本技まで、実に躍動感のある、多彩な動きを見せてくれる。

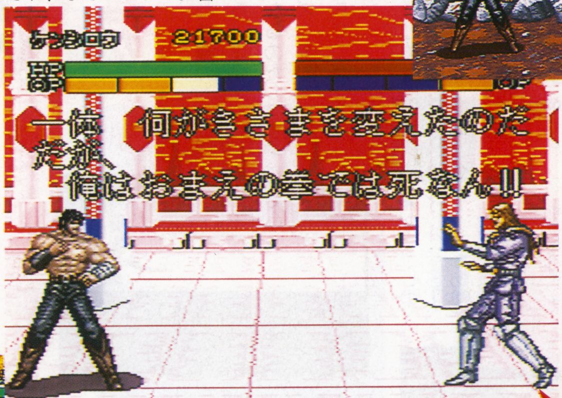

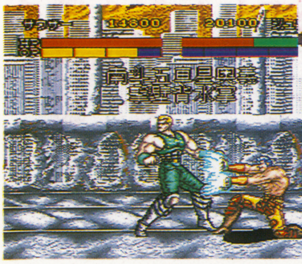

原作にはない戦いを!!

シン対レイ、サウザー対ジュウザなど、原作では実現しなかった戦いが見れるのもゲームならでは。かつて夢に描いた戦いを、各キャラクターの最高の必殺技で繰り広げてくれ!!

声は本物の神谷明氏

©1993 VICTOR MUSICAL INDUSTRIES.INC.／©武論尊・原哲夫／集英社・フジテレビ・東映動画　製作：東映動画株式会社　発売元：ショウエイ・システム

ブレインロード

エニックスがまたも送り出す新しいRPGの世界……立ちふさがる幾多の障害を乗り越え竜の戦士の血を引く若者は行くそびえ立つ塔の霞(かすみ)の向こうに伝説の竜は今もいるのか……

『ガイア幻想紀』に続いて発売される、エニックスの新作RPG『ブレインロード』。竜の戦士の血を引く主人公は、遠い昔に伝説の生き物になったとされるドラゴンを追い求めて、果てしない旅を続けるのだ。

基本はRPGでありながら、アクション性が高く、パズル要素もあるこのゲーム。他とは一味ちがったRPGだぞ。

▲初めは1人の主人公も、こうした仲間たちとの出会い、いろいろと助けてもらうことも。

妖精システム

妖精を封じ込めた宝石を手に入れると、その妖精が様々な力で主人公を助けてくれるぞ。旅のお供だ。

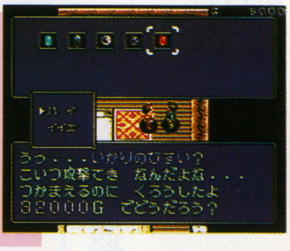

基本はアクションRPG

見た目にはフィールドを歩くだけのRPGに見えるが、実はジャンプできるのだ。障害物や段差を乗り越えたり、3次元的な動きが可能だぞ。

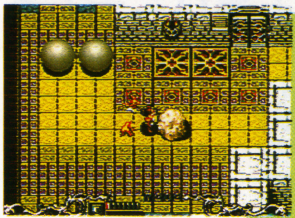

パズル要素

道に置かれた鉄球、そして大きな岩……。こういった謎を解き、隠された通路などを探すのだ。

スーパー・スター・ウォーズ　帝国の逆襲

超有名映画『スター・ウォーズ 帝国の逆襲』が、SFCでゲーム化!! アクションとシューティングが両方楽しめてしまうお買い得ソフトだ!! この美麗なグラフィックをとくと堪能せよ!!

映画の2作目がゲーム化!!

これまで製作された映画の中では2作目に当たる(正式にはエピソード5となるのだが)『スター・ウォーズ 帝国の逆襲』が、今回SFCでゲーム化されたぞ。

これまで旧FCをはじめとして、数々のスター・ウォーズ作品が作られてきたけど、今回のグラフィックはまぎれもなく最高の出来。映画版に負けず劣らず、このゲームは君をスター・ウォーズの世界へといざなってくれることだろう。ファンは期待せよ!

SFCが生み出した最高のグラフィックそしてサウンド!!

過去のスター・ウォーズ作品と比べてみて、まず目につくのが(しつこいようだが)このなんとも美しいグラフィックだ。ライトサーベルの軌跡なども、実にカッコよく描かれている。そしてサウンド。ライトサーベルを振ったときの「ヴオン」という音が見事に再現されているぞ。ファンにとっては狂喜モノだね。

X WING!

◀なつかしのXウイング。STGステージもありだ。

▶巨大なモンスターが!! 熾烈な攻撃をくぐりぬけ、武器を駆使して倒すのだ。ちなみにライトサーベルの他、光線銃も使えるぞ。

DEMO

▲1面クリアするごとに、ストーリーを解説するデモが流れる。映画を見たことのある人は、きっと思い出すものもあるだろう。とにかく美麗なデモだ。ちなみにアニメーションあり。

©1994 PRODUCE! ©1994 OPUS ©1994 ENIX
©1993 LUCASARTS ENTERTAINMENT

キーパー

SFC
12月10日発売
■データム・ポリスター
■¥7,200(税別)
■4M

落ちもの…ではないけれども、この冬『コラムスIII』『テトリス武闘外伝』とならんで期待のアクションPZGがこの『キーパー』。キーパーなる愛らしい動物を操作して次々現われるプレートを消していくのだ。カワイ・アツイぞ!!

対戦プレイ

こりゃもうアクションPZGの常識、『キーパー』も対戦プレイが激アツなのだ。特に下の写真に示したようなお膳立てというか、漁夫の利プレイが飛び出すともう大変ッ！友達・恋人の一人や二人、失う覚悟で臨まねばなるまい。

お膳立て!?

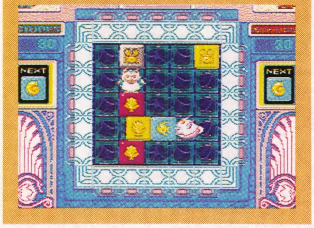

対戦プレイはやはり激アツ！一人プレイも中毒性高し!!パズルアクションの新・傑作だ

ブロックが上から降ってくるというわけではないのだが、この『キーパー』も基本的な理クツは落ちものパズルと同じ。次々と現われるプレートを、左に示したように同じ色／同じマークという条件で３枚以上並べて消していくというワケ。ただしプレートそのものを操作して動かすのではなく、キーパーなる珍妙（かわいい？）キャラクターを操作してプレートを動かすという１点の違いだけで、通常のアクションＰＺＧ以上のアクション性が加味されているのだ。もちろんハードなアクション・パズラー諸君のために、じっくり攻めるパズル・モードも用意されているぞ。定価も押さえ目だし、こりゃお買い得だね。

同じ色か……

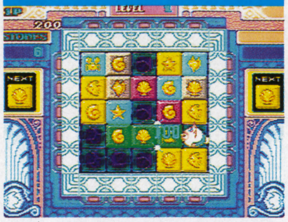

同じマークです！

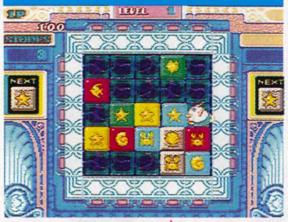

3つ以上並べてドカン!!

同じ色か、あるいは同じマークでプレートを３枚以上並べると消える。オールマイティ等のスペシャルプレートも駆使して、永遠のプレイをめざすのだ!!

Keeper!!

ジャンプ！

引く！

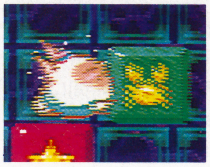

押す！

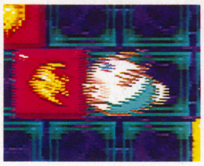

機装ルーガ

PC
12月3日発売
■工画堂スタジオ
■¥8,800(税別)
■S-CD-ROM

あの名作SLG『シュバルツシルト』シリーズで有名な工画堂スタジオから、SLGのニュータイトルが発売されるぞ。小さなスケールの戦場・部隊ながらシステムは精巧かつ緻密。ウォーSLGからビギナーちゃんまでOKなのだ。

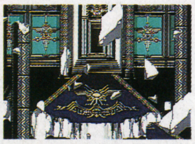

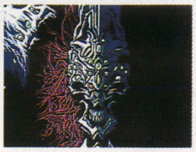

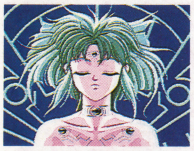

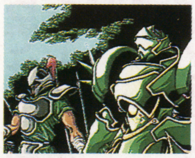

華麗なビジュアルと精巧かつ緻密なバトルシステム！SLGの王道也!!

壮大な宇宙戦ではないけれども、より小さな規模の戦場、部隊で展開するウォーSLG！迫真である!!

さてこの『機装ルーガ』、最初のステージの味方は３人、敵は２人。こんな小さな規模からはじまるのだが、決して簡単なゲームなんだと侮ることはできないぞ。砦の配備や武器の強化等、やらなければならないことは多い。よりリアルな戦略／戦術が問われるのだ。

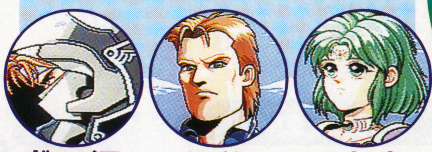

ヴァイス　ガイム　エレナ

1対1の場合

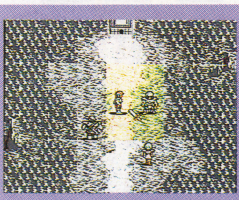

左の「２対２」の例で説明した戦闘が終わった後、今度はヴァイスが残った一人に戦闘を仕掛ける。この際、敵の側面から挑むと不意打ちとみなされ、先手必勝の優先権が与えられるのだ。もらった！

2対2の場合

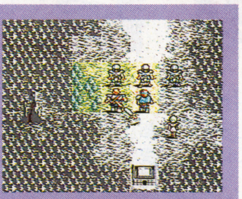

写真を見てもらいたい。これはガイムが移動した画面なのだが、ここで明るい範囲に入っているガイム＋ヴァイス、敵二人の４人が戦闘を行うことになる。１ターンの戦闘に、複数の人間が参加するのだ。

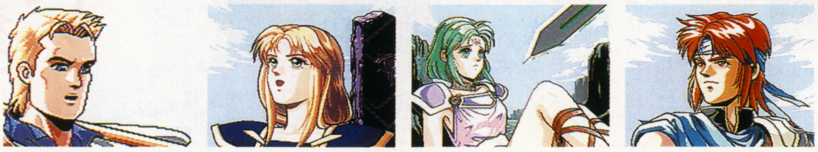

©DATAM POLYSTAR／1993 SUCCESS／1992 ASCII
©1993 工画堂スタジオ

アクセルブリッド

特設サーキットで開かれた「第16回アクセルブリッド」この大会を襲撃した謎の武装集団……主人公・銀影はたった1人武装集団を壊滅させるべく数々の強敵が待ち受ける敵地へと乗り込んでいく……

WEAPON SELECT

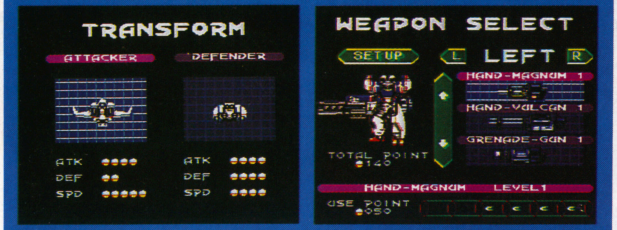

ゲーム開始後、まず装備する武器と変化形態を選ぶ。変化形態はゲーム中ずっと変わらないが、武器はステージごとに交換できる。ローテーションを組んで、まんべんなくレベルを上げてやろう。

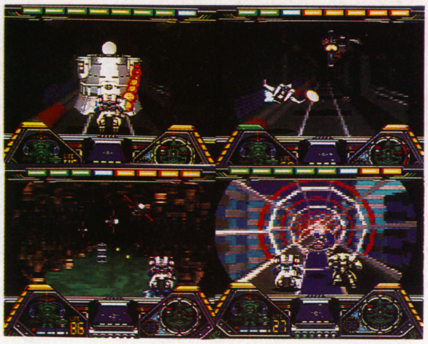

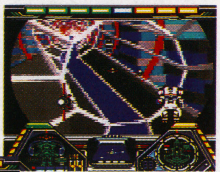

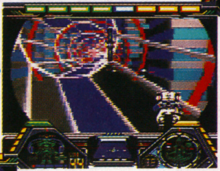

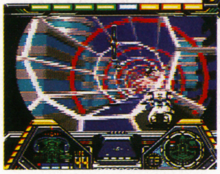

▶この3Dスクロールはグリングリン動いて、酔わんばかりの迫力だ。1面でしか見られないってのが残念。

迫力の3Dスクロール!!

これは1面のステージだが、ここはアクセルブリッド大会のステージなので、特殊なコースになっている。チューブのような通路に合わせて、ウネウネとスクロールするのだ。圧巻である!!

パワードスーツ「シルバーメア」を操り、全6ステージを駆けぬけるコックピット・ビュー・タイプの3D・STG、それが『アクセルブリッド』だ。

このゲームの特徴は、右腕と左腕にそれぞれ違った武器を装備すること。右腕用と左腕用に3種類ずつの武器があり、それらをステージごとに取り替えて各々レベルアップさせていくのだ。ただの弾撃ちゲームとは一線を画した細かさだぞ。さらにシルバーメア本体は戦闘機やランドカーに変化でき、より奥深いバトルが楽しめるようになっている。

武器のエネルギーや可変の制限時間に気を配りつつ、効率よい攻めで敵を撃退し、謎の武装集団の壊滅を目指せ!!

オリビアのミステリー

ゲームならではの面白さ「動くジグソーパズル」!上下・左右ウラ・オモテ巧みにひっくり返しつつ正しい置場を探し出そう1本のストーリーでつながった全18ステージ!

『オリビアのミステリー』は上下左右、さらには表裏がバラバラになった数十ピースのパズルをうまく完成させるPZG……と言ってもタダのジグゾーゲームじゃない。16ピースそれぞれが、ウネウネとアニメしているのだ。面ごとの絵にもちゃんとつながりがあり、全18面を通して1つのお話になっているぞ。

▶初めは、このようにバラバラ。合わせるのはチト大変だ。

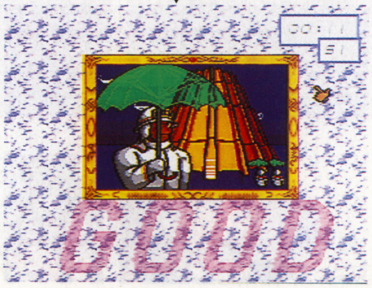

▶完成時、絵が表裏逆でも別にOK。でも文字は逆じゃダメ。

うごくぱずるのつくりかた

正しいピースを正しい向きで、正しい所に置くのがジグゾーの基本。しかしこのゲームはピースそれぞれがアニメしてる上、表と裏があるからチト難しい。さらに本物と同じ模様のニセピースもあるので、試行錯誤しないと完成しないぞ。

上下反転

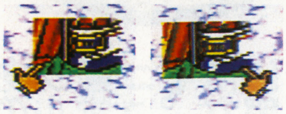

▲同じく上下もカンタンに反転。絵が表裏逆でも完成とみなされるけど、上下が逆だとアウト。

左右反転

▲左右反転のボタンで、簡単にクルクルと表裏が反転します。ピースはもの分かりが良いです。

正解はこちらです

▲ちゃんと完成させてみたら、まともな人間になりました。よかったね。

ありゃ?

▲途中まで組み上げてみたけど、これでいいのかな? 人間かコレは?

STOP!!

いくら表裏逆のニセピースがあるからって、それを利用した組合せでミョーな地球外生物を作ってはいけません。

©1993 TOMY ©1993 ALTRON

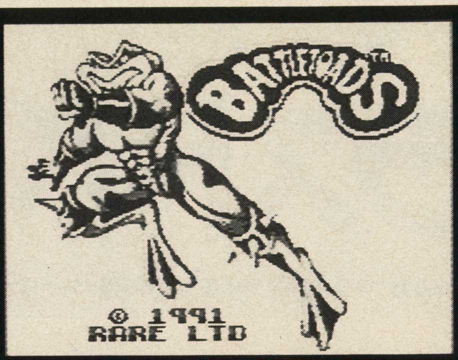

ついに銀河系一、いや宇宙最強のカエル参上

ファミコン版で好評につき、ゲームボーイでの登場となった「バトルトード」。海外リフトとダイナミックさと意外に緻密なバランスを君も楽しんでみよう！

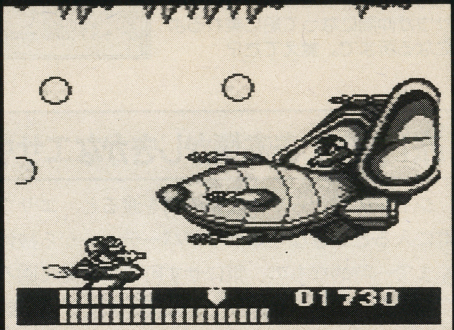

■メサイヤ■1月7日発売
■¥4,200(税込)■1M

凡百のヒーローなんてぶっとばせ！蛙が法律だ

広大な宇宙には人知を越えた世界が存在する！　なんとこの世界ではカエルが2足歩行して悪漢をぶっとばし、しまいにゃジェットスキーで川を下り宇宙船で敵戦艦を破壊するのだぁ！　ちゅーわけで流石海外ゲームと思わせるバカバカしさと貫禄が素晴らしい「バトルトード」。ファミコン版で評判だった名作（迷作？）がついにゲームボーイで登場だぞい。とにかくこのゲームには妙な先入観や偏見を持たずにプレイしてほしい。だまされたと思ってやってみてくれ！　全面クリアした時にはカエルが好きでたまらなくなるぞ!?

バトルトード様と闘う仇役の面々

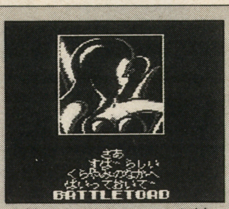

▲妙になまめかしいお姉様がバトルトードを挑発する（といっても変な意味ではない）。面倒だけど相手をしてやりましょうか。惑星に降下っと。

▼しかしこんな怪物ガステージボスか………。どうしようかな〜、なんて心の葛藤がバトルトードにあったかどうかは誰も知らない。

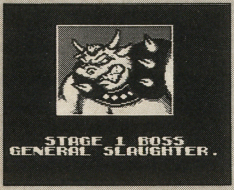

カエルの子はカエル。これ黄金の不文律。

今、カエルが新しい！

宇宙最強のヒキガエル

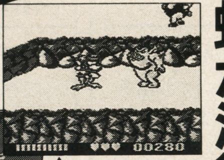

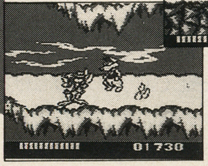

▲主人公がカエルだとヒーローと悪党というより、弱肉強食、喰うか喰われるかって感じ。

カエル様の道中は苦難がいっぱい

日本語で戦うカエル、すなわち「闘蛙」だ（なんだそりゃ）。文字どーりこの世界では闘う事を義務づけられているわけだ。田舎の路上で車にひかれて道路と一体化しているカエルとは訳が違うぞ。基本的に横スクロールの格闘アクション……といいたいところだけど実は全然っ違ったりする。2面はいきなりシューティングになったり、ころがる岩と追いかけっこをしたりするマリオ的なアクション面もあったりして多彩な構成。寄せ集めゲームの印象を受けるかもしれないが、そんな外見だけでこのゲームをしないのはもったいないぞ。海外ゲームにありがちなガサツさも比較的少なくよくまとまってるし、ここは君もヒキガエルとなってこのバトルトードの世界にひたってみよ

▲一面は惑星の山岳地帯。荒涼とした景色の中で闘うカエル様。敵をぶっとばして斧をとろう。まだまだ小手調べだぞ。

▼2面は唐突にシューティングだ。バリアを避ける後半がなかなかの難所だ。ステージボスは戦闘艦に搭乗するネズミ（?）だぞい。

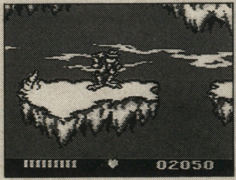

追われるカエル様です

平和に寝てたいのにィ何の因果でこんな目に

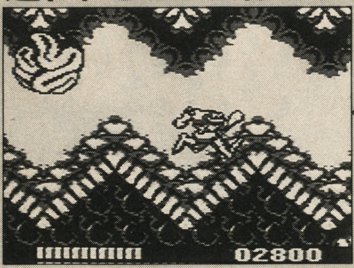

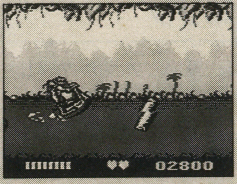

▲ジェットスキーに乗って爆走するぜ、カエル様。川にはあからさまに進行を妨害する杭がたっている。カエルならおよげばいーのに

▼ケーブルにつかまって落下するシーン、怪鳥が襲ってくるが足で蹴散らせ！　どーでもいーけどニ○ジャター○ルに似てません？

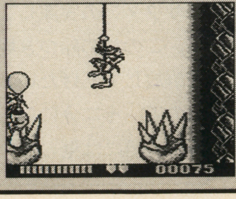

無難な国産ソフト無謀な外海ソフト

確かにいえることは、このゲームが変である、という事だ。国産のゲームには無い奇妙な雰囲気が確実にある。ゲーム先進国の日本といえどおよばぬとこがいっぱいある。

悩める君に助け船！ゲーム中盤までの攻略編だ!!

女神転生外伝

ラストバイブルII

■GB■アトラス■発売中■¥5,300■2M+B.B

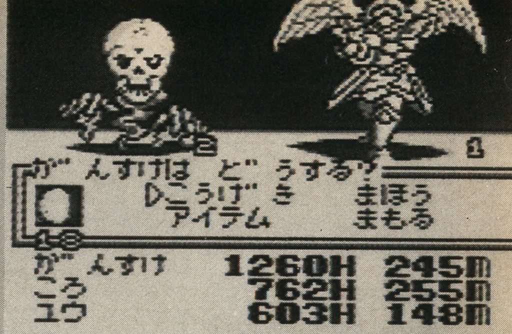

ストーリーは七転八転 中盤までを一気に解説だ。

「攻略」と言ってはみたものの、発売日に買った子はとっくにクリアしちゃってるんだろうなぁ、このゲーム。今回攻略するのは、先月の続きからマゴクの都に行くところまで。この範囲内でつまづいてる君はもちろん、既にクリアしているアナタもプレイ時の苦労を思い出しつつ、とりあえず読んでほしいのだ。

新たな仲間、エサウと共に海を渡ったユーリ。彼の行く手には、どんな冒険が待ち受けるのか？

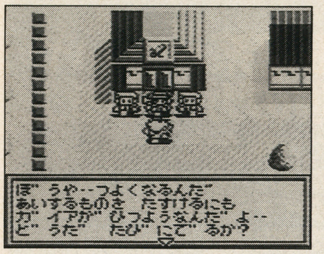

▲先月号で紹介したのは、冒険家のエサウが仲間になって船に乗れるようになる所まで。覚えてた？

▼物語のカギを握る、魔獣王グライアス復活の予言。1000人のガイアマスター達を相手に一歩も退かなかったという、恐るべき実力の持ち主だ。

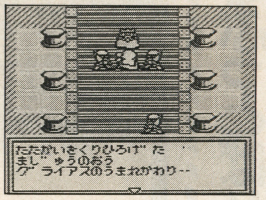

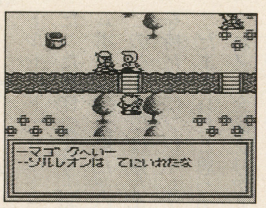

▲ユーリにとっては家族も同然だった魔獣達との平和な日々…。だが、マゴク兵達の突然の来襲によって、その平和はうち砕かれてしまう。

旅日記①辺境の島からルツの港へ

辺境の村から船に乗って、最初にやって来るのがこの港。武器・防具は辺境の島で買えた物より1ランク上の物が売っている、とりあえずここで準備を整えよう。外の魔獣はちょっとばかし手強いぞ。港を出てまっすぐ北西に歩いて行くと…。

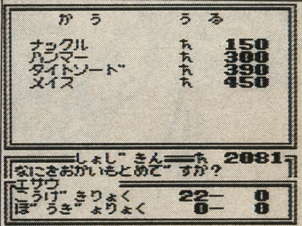

旅日記②ピクシーの村にて…

ルツの港の北東に、ピクシー達が暮らす村がある。ユーリ達がこの村を訪れた時、マゴクの兵隊にピクシー達が襲われているのだ。マゴク兵を倒すとピクシー達から、村を守る為に魔獣を一匹譲ってほしいと言われるぞ。このイベントは、無視してもかまわないのだ。

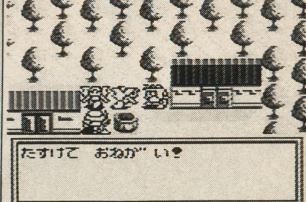

旅日記③魔獣合成の秘技を伝えるシドンの村

ピクシーの村北部の洞窟を抜けて、岩山沿いに歩いて行くとシドンの村にたどり着く。シドンには「魔獣合成の館」と呼ばれる場所があり（実はサフィアの実家）、ここで待ちに待った魔獣合体が初めて可能になるのだ。この村の船つき場では、船が一隻魔獣達によって乗っ取られている。即解放してあげたいトコだけど、船の中で出現する魔獣はと・て・も強いので、十二分にレベルを上げてから挑戦すべし。ちなみに、ブルトン行きの船には乗らないように。行くにはまだ早いぞ。

旅日記④ああ懐かしきかなエサウの故郷

シドンの村からやや北東の橋を渡ると、エサウの故郷が見えてくる。町に入るといきなりエサウがパーティーから抜けてしまうが、それはあくまで一時的なもの、気にせず町の中を見て回ろう。ここには、仲魔の魔獣を鍛えてレベルアップさせてくれる〝魔獣調教士〟がいる。魔獣をあずけてみるかどうかは君の自由だが、必ず成功するとは限らないのでよく考えて。ちなみに、ユーリの森にいたはずのケルベロスとオルトロスが、なぜかこの魔獣調教士のもとで強くなる為の訓練を受けている。次に会う時はたくましい魔獣になっていることだろう。研究所に入ると再びエサウがパーティーに加わるぞ。次なる目的地、エブラへ出発だ。

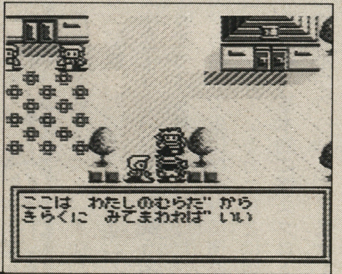

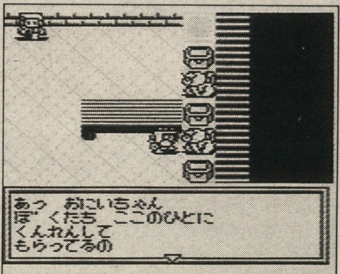

旅日記⑤優しさ駆ける理想の都・エブラ

エブラは、エサウの故郷から遙か西に存在する、魔獣と人間が共存している平和な都だ。ここの花畑で、クラウとゾディアの2人に再び会うことができるぞ。クラウは、生命力を失いつつある大樹を救う為に、生命の力〝アクア〟を探しているらしい。エサウの研究所に、アクアについての情報が眠っているとの話しなのだが…

この町には、魔獣のレベル・最大HP・最大MPを調べることができるアイテム〝ノート〟をくれるおじいさんがいる。必ず会っておく様に。

旅日記⑥生命の力"アクア"を求めて地底湖へ

エサウの故郷に戻り、研究所へ行くと、「アクアは地底湖で入手できる」という情報と、〝地底湖の鍵〟が手に入る。そのことをエブラにいるクラウとゾディアに伝えると、2人共パーティーに加わってくれるぞ。地底湖は、エサウの故郷の北にある洞窟を抜けた場所にある。出現する魔獣は一段と強くなってるので、ある程度レベルを上げてから行った方が無難だろう。パーティーメンバーが4人もいると、仲魔は2匹までしか出せない。故に、自分達が強くなっておく必要があるって訳。

旅日記⑦及ばざる愛…大樹を襲う異変の正体は?

地底湖には、〝アクアの力〟以外にも貴重なアイテムが入った宝箱がいっぱいだ。一見行けそうにない場所にある宝箱でも、取る方法が必ずある。迷宮の端から端までくまなく歩き尽くせ！ 地底湖の最深部へ行くと、クラウが無事にアクアの力を手に入れる。早速それを持ってエブラへと戻るユーリ一行だが…。

大樹を襲った突然の異変は、一体何を意味しているのか？ それは、まだ誰にもわからない…。

旅日記⑧珍病奇病?シッパルを襲う謎の病

エブラから山沿いに南下すると洞窟があり、そこを抜けるとシッパルの村に到着する。この村の人々は、突然村中に蔓延した奇病に苦しんでいるのだが、この病気が流行し始めたのは、村の北西にあるベクレル鉱山にマゴク兵達が来てからららしい。とりあえず、原因究明の為に鉱山内部を調べてみると、ここではベクレル合金を発掘していること。そして、鉱山内の空気が異様に汚れていることに気がつくのだ。このことをエブラの王様に伝えに行くと、マゴクがマナセの村で何かを企んでいるという情報が聞ける。その後、エブラの北方にあるマナセの村を訪ねると、マゴクの兵隊達がいて、働き手を次々と船に乗せているぞ。もちろん、ユーリ達も船に乗らなきゃ話は進まないんだ。

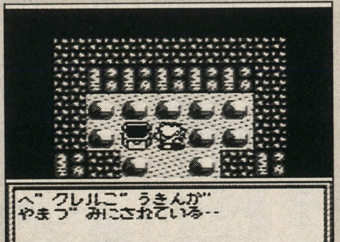

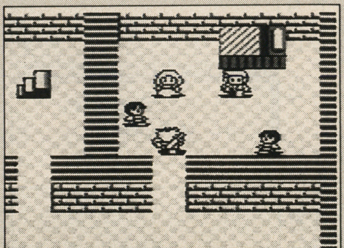

旅日記⑨潜入マゴク基地!悪の陰謀をくじけ!!

マナセの村から船に乗せられ、やって来たのはマゴク基地。ここで働く人達は、ベクレル鉱山で発掘されたベクレル合金を材量にして、〝グランマム〟と呼ばれる人形のような物を作らされている。基地の最深部では、エブラ王が放ったスパイ達の口から、驚くべき事実が語られるぞ！

シッパルの人達と、この基地で働いている労働者達を苦しめている謎の奇病。その秘密を知ったユーリ達は基地からの脱出を試みるが、出口にはマゴクの兵の姿が…。

旅日記⑩待ち受けるのは出会い…ブルトンへGO!

マゴク基地を脱出したら、再度エブラに戻り王様に会いに行こう。エブラ王に会うと、ブルトンへ行ってマグレスという人物に会ってほしいと言われ、〝王の手紙〟をわたされる。

先程も言ったが、ブルトンへはシドンの船付き場から船に乗って行くことができるぞ。ブルトンに着いたら、早速マグレスを探して手紙をわたそう。彼は急いでシッパルの村へと旅立って行く。そして…、人々の悲鳴が飛びかう中、〝奴〟が塔から脱出するのだった…。

旅日記⑪秘めたる優しさ…、女だてらの男伊達

ブルトンの真下にデデンと建っている巨大な塔。この内部で出現する魔獣はと〜っても強いけど、経験値もたんまり入るので経験値稼ぎには最適だっ！ さて、この塔の中では一体何が起こるのかと言うと…。結論から言えば、サフィアがここでついにユーリの仲間になってくれるのだ。

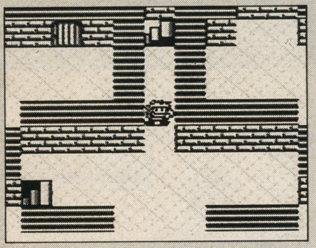

彼女はメンバーの中でも、唯一〝コンバック〟の魔法が使えるお方。今後は魔獣合体の為にわざわざシドンの村まで行かなくとも、戦闘中以外なら好きな時に好きな場所で魔獣合体が可能になるぞ。

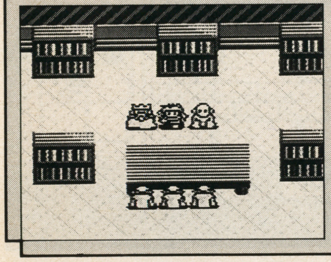

サフィアを仲間にしてブルトンへ戻ると、神殿になぜかエブラ王がいて、トランパでマゴクへ行けるようにしてくれる。だが、エサウは幻の都ブランティカに関する新たな情報を得る為に、ユーリ達と別れてサルーンへと旅立ってしまうのだった…。

旅日記⑫諸悪の根源(!?)マゴクに到着!

マゴクに到着するやいなや、クラウはマゴクにもあるはずの大樹を調べに行く。が、やはりマゴクの大樹もその生命力を失いかけていた。クラウとゾディアは、世界中の大樹が生命力を失っている原因を探る為にユーリ達と別れる。ここから先は当分の間、ユーリとサフィアの2人で旅を続けることになるぞ。

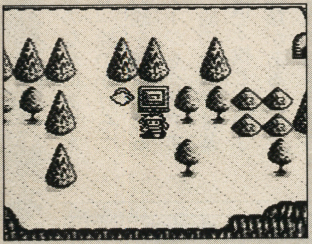

マゴクでは、幼なじみのラルサと再会できる。彼もソルレオンを探してくれていたらしいのだが、やはり見つかっていない。一体、ソルレオンはどこに運ばれたのか？

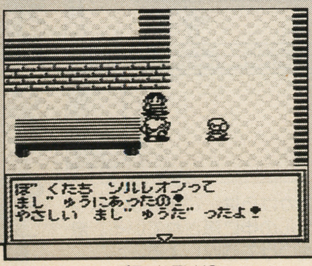

と、いう訳で。今回の攻略編はこれにてオシマイ。マゴクには、この他にも沢山のイベントがあるんだけど、それは自分の目で確かめてくれよなっ！ マゴクの参謀・メドクの真の狙いは？ 魔獣王復活の予言の真意は？ 謎はますます深まっていく…。

©西沢史／シップス／ATLUS

我等がミッキーマウス魔女の城で大冒険!!

ミッキーマウスシリーズも、ついに5作目。今回のミッキーは、魔法の杖を片手に大活躍！　さらわれた仲間を救うために、魔女の城に乗り込むのだ！

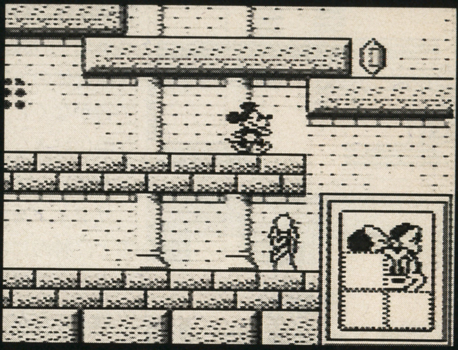

■ＧＢ■ケムコ■12月22日発売
■¥3900■２Ｍ

魔法のステッキを使って、さらわれた仲間を助け出せ!!

ある日、森のはずれで遊んでいたミッキーマウスたちの前に、不気味な城が見えてきました。一度入ると二度と出てくることの出来ないという、恐ろしい魔女ヤシジャーのお城です。その場を立ち去ろうとしたそのとき……。

「私の眠りを邪魔するのはおまえたちか！　ええい、こうしてくれるわ!!」

突然、地面に大きな穴が開き、モニーを始めとするみんなは穴に落ちてしまいました。一人助かり、水晶を割って中からアイテムを取り出すことのできる不思議な魔法のステッキを見つけたミッキーマウスは、皆を助けに行くことを決意しました……。

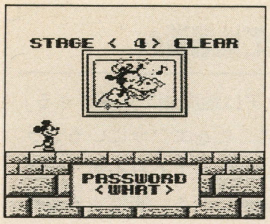

▲魔法のステッキを使ってクリスタルの中からアイテムを取り出す。アイテムはさまざまな効果を発揮してくれるぞ。

▼というわけで怖い魔女、ヤンジャーの怒りに触れた仲間たちはさらわれてしまいました。頑張れミッキー!!

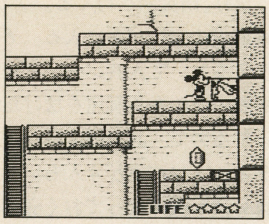

ミッキーを助けるアイテム一覧

	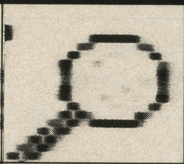	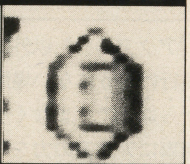
オルゴール 一定時間、敵の動きを止めることが出来る。その間は攻撃を受けない。	キャンディ これを使うと体力がMAXまで回復する。ピンチの時は惜しまずにね。	クリスタル この中に色々なアイテムが入っている。見つけ次第叩くべし。
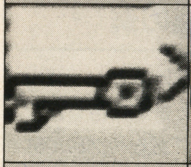	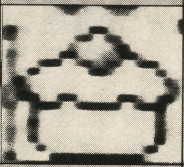	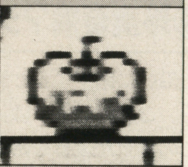
鍵 はねあげ式の橋を上げたり下ろしたりする事が出来る。	ケーキ １UP。ミッキーマウスの残りの数が１つ増える。ラッキー♡	リンゴ 敵に投げつけてアタックが可能。当たると敵は消えてしまう。

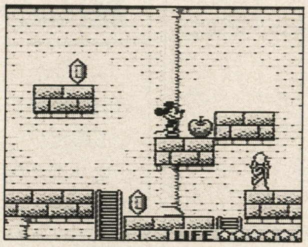

▲行く手を阻む敵キャラには、リンゴを使ってアタック!! ミッキーの進路を確保しよう。

かけらを集めて絵を完成させよう

ミッキーは、城のなかにある水晶に隠されている「絵のかけら」を集めて、１枚の絵を完成させることによってステージをクリアすることができる。絵の大きさは基本的に縦２枚×横３枚と、縦３枚×横２枚の２種類がある。ステージによっては２枚の絵を完成させなくてはならない。また、ステージ中の水晶の中には、いろいろなアイテムが入っていてミッキーを助けてくれる。が、中にはモンスターが隠れていることもあるので注意が必要だ。ステージは全部で44。それぞれが11ステージづつ分けられていて、10ステージをクリアするごとにボスが現れ、ミッキーに勝負を挑んでくるぞ！

▼絵を完成させるとステージクリア。ちなみに絵はいろんなものが用意されていて、楽しいぞ。

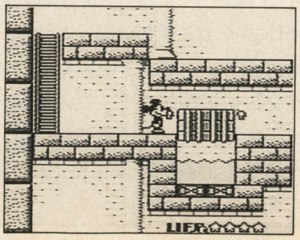

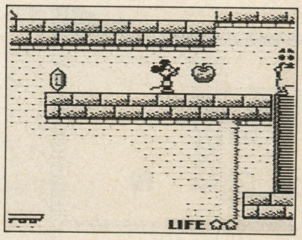

▲絵のかけらは、こんなふうにクリスタルの中に隠されている。敵に気をつけて回収しよう。

絵は全部で13種類!! どれだけ見ることができるかな?

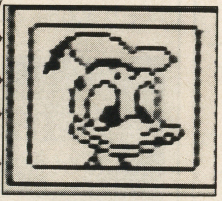

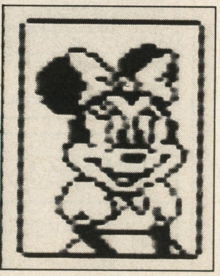

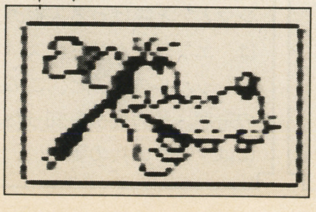

マニュアルなしでもラクラクプレイ!!

▶ちなみにこのゲームでは、新たなフィーチャーの登場するステージの前では、デモでミッキーマウスがその事に関して説明してくれる。これでいちいちマニュアルを見ながらプレイするという煩わしさもない。嬉しい配慮だよね。

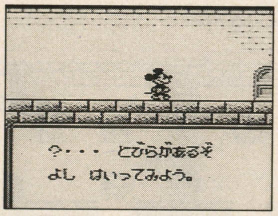

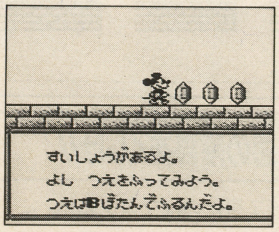

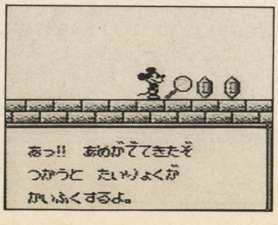

© The Walt Disney Company　KOTOBUKI SYSTEM CO.,LTD

マクダック家の秘宝!?

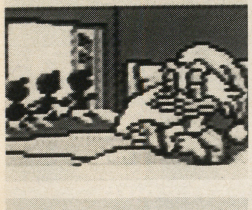

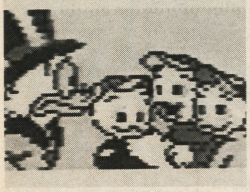

基本ACTから目を見はる細かさだ!!

FC版でもその細かなアクションの描写が話題を呼んだ『ダックテイルズ2』だが、GB版も負けてはいない。とてもモノクロ4階調とは信じ難い表現力＆表情豊かなスクルージおじさんのアクションが堪能できるぞ。「とてもGBとは思えない……」なんて古風な表現を思わず使いたくなるな。それだけでもコイツは充分買い、なのだ（もちろんACGとしてのデキは言うに及ばず）。

歩く

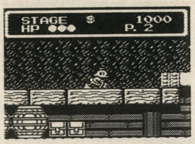

▲十字キーを入れた方向にスクルージおじさんがトコトコ歩く。ま、今さら改めて書くまでもないんですけど……。

ロープのぼり

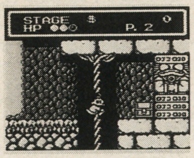

▲ロープなどにつかまって、十字キーを上か下に入力すると、スクルージおじさんは器用に昇り降りするのだ。

ジャンプ

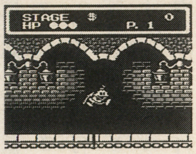

▲Aボタンでジャンプ。ホッピングジャンプに比べれば高さも距離も伸びないけど、基本だぞ。キチンと使おう。

しゃがむ

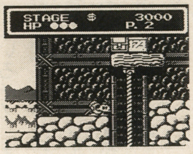

▲十字キーを下に入れれば、スクルージおじさんがしゃがむぞ。天井の低いところなどを突破するのだ。

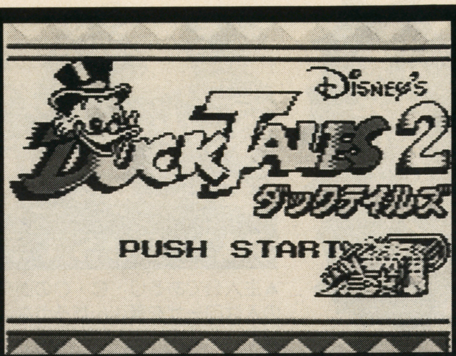

今度はGBで大活躍!! スクルージおじさんだ

FCで好評を博した秀作ACG『ダックテイルズ2』が、いよいよGBになって再登場！スクルージおじさんの細かなACTもそのまま移植の高完成度なのだ!!

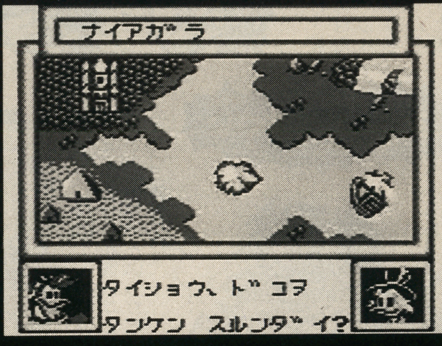

■カプコン　■12月3日発売
■¥3,500(税込)　■1M

お買い物はこちらです

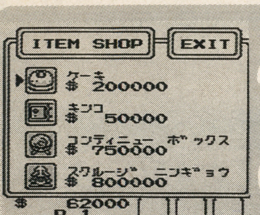

▲冒険から戻ってきたらショップに行ける。お買い物だ。

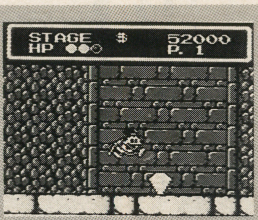

▲ステージ内では、岩などに隠れている場合が多いぞ。

便利なアイテム! 楽しいお買い物!!

アイテムの入手はステージ内で手に入れるか、あるいはショップで購入するかのどちらかになる。ライフアップから高額で売れるもの、1upまで、なかなか役に立つものばかりだぞ。残さず集めるべし。

ぶら下がり

ホッピングジャンプ中にぶら下がれるような吊り輪などに接触すると、スクルージおじさんがぶ〜らぶら。そこから振り子の原理でロングジャンプも可能なのだ。

振り子の原理でより遠くへより高くジャンプ

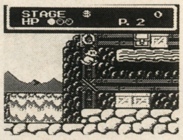

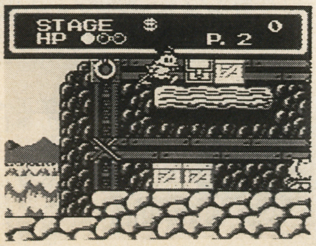

引っ張り

要領はゴルフスウィングと同じなのだが、こちらはステッキが障害物に引っかかって、それを引っ張ることができるというアクションだ。引っ張れそうなものにはドンドン試してみよう。

グイグイ引っ張るパワフルアクションなのだ

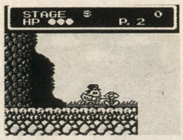

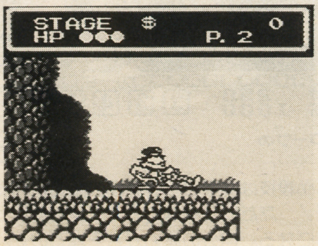

ゴルフスウィング

岩や宝箱など、壊すことのできる障害物に向かって十字キーを入れているとスクルージおじさんがスタンバイ体勢に入る。そこでBボタンを押せばゴルフスウィングだ。

スカッと打てば気分爽快／空振りはナシだ!!

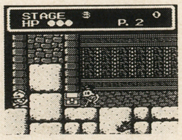

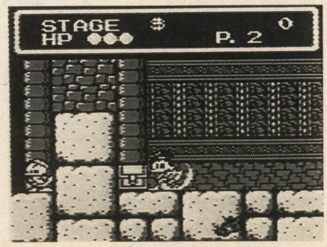

ホッピングジャンプ

ジャンプ中に下＋Bボタンでホッピングジャンプ。これはより高いところへのジャンプだけでなく相手に対しても有効な技なのだ。使用頻度は激高だぞ。序盤のうちに習得すべし。

ビョ〜ンビョンと2段ジャンプでございます

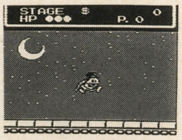

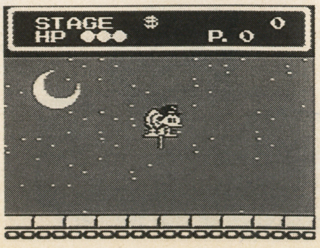

© The Walt Disney Company ©produced by CAPCOM CO.,LTD.

悪党はオレ達が裁く！

▲主人公であるU・C・Cの面々。やはり多くの人はローザを選ぶんだろうな。真ん中だし。

以前にも紹介した「アンダーカバーコップス」。今回はおさらいの意味でもう一度ゲームの詳細(?)を説明するよん。アーケードのU・C・Cから、がらっとリニューアルしたゲームボーイ版は、端的にいえばRPG的な要素も合わせもつボードゲームタイプのゲーム。「破壊神ガルマア」といかめしい副題の割にフィールド画面は意外に素朴(?)。しかしひとたび戦闘に突入すれば、情け無様の悪漢との死闘が待っているぞ！　まぁ、基本的にカードの数字の大小で攻防及び攻撃の成否が決定するわけだけど。フィールドで情報を収集し、時には暴漢と闘い、時にはギャンブル興じ。時にはモグラたたきで修業(?)し、目的を遂行するのだぁ！　少女からの依頼により物語は幕をあける。U・C・C、すなわち君の手腕を発揮してみよう！

アーケードの人気作！ U・C・CがGBに！

業務用で好評だったアンダーカバーコップスが外伝として装いも新たにGBで登場だ！　君はU・C・Cの一員となって街の治安を、正義を守るのだ！

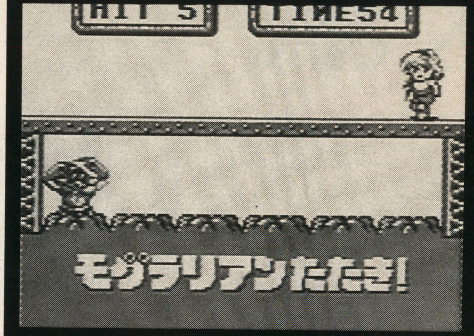

■アイレム■12月10日発売
■¥3.800(税込)■2M

でも主役は私だけ♡

▶事実上主役のローザ・紅一点の彼女を選ぶ男ははたして何万人になるのでしょーか。他の2人はオマケなのか!?　いや決してそんなコトは・・無い・・・と思い・・ます。

あつかいが小さい

▲U・C・Cの1人、ザン。ローザよりこのザンを選択するのが王道とゆーものだ、というかどうかは知らない。無責任。

雑魚を蹴散らし目指すはボス！

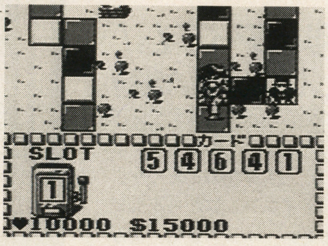

▲ゲームの基本画面。ステージは長いが、展開はなかなか飽きさせないぞ。ちなみに後戻り可能なんだよ。

▼情報屋のネタはすべて有益だぞ。当然お金ははらわねばならないけどね。資本主義社会だぜ！

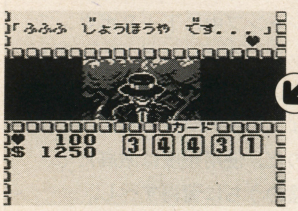

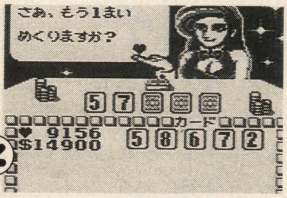

▲スロット。いわゆるバクチ。仮にも警察が任務遂行中にこんなことやってていーのか？

でもやっぱり休暇が欲しい㊛！ 戦士に息抜きは必要だっ！

ステージは結構長く、その分アクシデントも色々ある。とりあえず読者の皆様に自身の目で確かめてもらうとして、このU・C・C外伝、簡単すぎず難解すぎず、ゲーム性からみてもゲームボーイというハードの特性からみてもぴったりだと思う（異論はあるでしょーが…）出来もいいし、君もやってみよーやっ！

俺の名はマット！ 活躍の機会をくれ

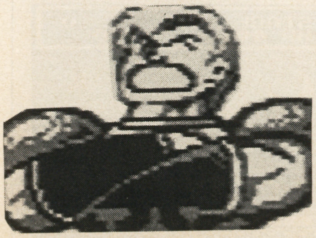

U・C・Cに安息の日々は無い！ 悪党をその拳で蹴散らせ！

フィールドで黒いプレートにとまると敵との戦闘になる。U・C・Cの本領発揮とゆーわけだ！　とにかく相手方より大きい数字を出して主導権を握れ！　相手の入院費と検査料もバカになんないよなぁ。こんなに殴られちゃ。

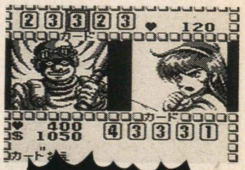

Fight!

▶さあ戦闘開始だ！　とにかく相手より大きいカードを出そう。

殴れ！蹴れ!!

▲必殺技は文字どうり必殺の威力を誇るぞ！　ただしそれなりのリスクを背負う事になる。自分の体力が若干減るのだ。

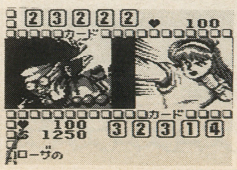

◀ローザの強烈な正拳が直撃!!　序盤の敵は楽に倒せるだろう。

Game Boy

カワイイ！そしてカッコイイぞ!! 速報!!

WISPY WOODS LAND

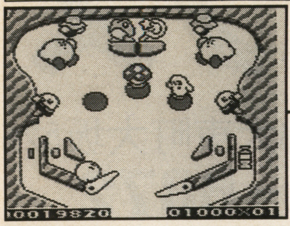

上のレーン中央の台の上にアイテムが出現する。レーンを通せばそれをとることができる。ボス戦に挑むには、3体のキャピィをつぶしてスターを出現させる。キャピィは短時間に2回当てればいい。グズグズしていると復活してしまう。

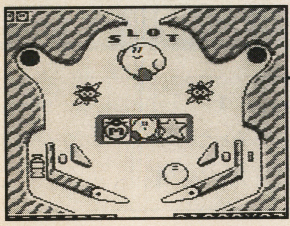

「SLOT」と表示されている上のレーンを通ると、3つのスロットがすべて回り、中央のダンシングカービィに当てるとカービィが向いているほうのスロットが1つだけ回る。スターかカービィの目が3つそろうと、上段へGO！だ。

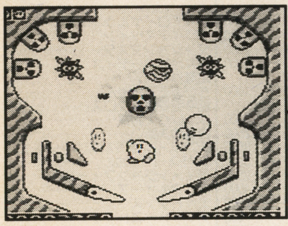

左右に3つずつ、6つのカブーをすべて消すと中央のビッグカブーが消え、ルーレットと穴が登場、その穴にボールが入ると、ルーレットが回り、タイミングよくAボタンを押すと中段へ向けて発射されるという寸法だ。

まずはウィスピーウッズランドから解説をはじめていこう。といってもスペースの関係上、各上・中・下段、それぞれ上へいく方法（上段はボス戦へ）のみでゴメンね。ちなみにウィスピーウッズ自身はそう強敵でもない。落ち着いていけば初めてでも勝てるハズ。がんばりましょう。

カービィは丸い、丸い =ボール=ピンボール!?

あのカービィが今度はピンボールになって帰ってきたぞ。あれ？そういえば、ウチの雑誌って、先月ピンボール特集組んでなかったっけ？こいつはタイムリー!!

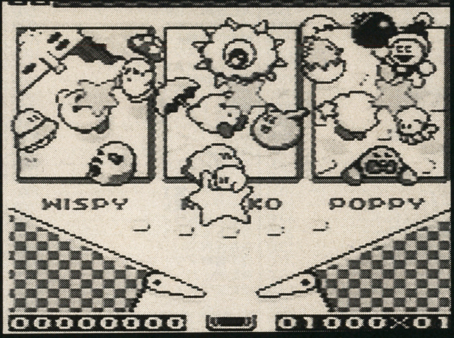

■任天堂 ■11月27日発売
■¥2,900(税込) ■2M+B・B

くーっ！カッコイイ!!

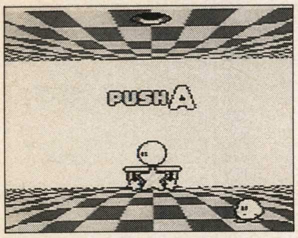

▲打ち出しには、ちゃんとスキルショットも用意されているのだ。

もともと……「玉」だったもんね、うんうんハマリ役だぜ!!（失礼）

さて、とりあえず今月は3つの台の基本を頭に叩き込んでもらいたい。来月はドーン！と徹底攻略をお送りするからね。お楽しみに。

というわけで、この『カービィのピンボール』、台の基本デザインは3つとも共通している。上・中・下段の3層構造になっており、上の段である条件を満たすとボス戦、下の段でミスするとボールを失う（復活のチャンスあり）、というワケ。さぁ、ガンガンバンバン！ プレイしまくってくれ!!

POPPY BROTHERS LAND

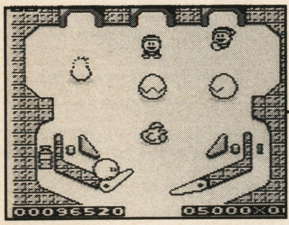

タマゴにボールを当てると少しずつ割れてヒヨコになる。3つともヒヨコにしてしまえば、ワープスターを持って来てくれる。途中邪魔しにくるポピーも打つべし。

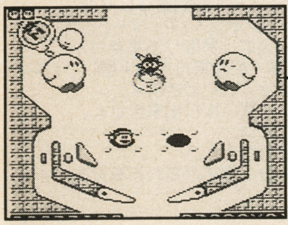

まんぷくカービィにボールを当てると考えているものを口から吐き出し、はらぺこカービィはそれを吸い込む。うまく星を吐き出させて吸い込まれる前に当てるべし。

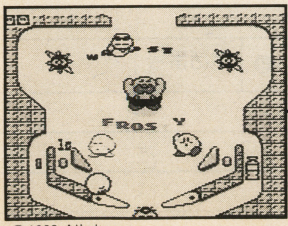

ミスターフロスティにボールを当てるとFROSTYの文字が消えていき、全部消してから当てるとボールをつかんで回転しはじめる。中段へ投げ上げてもらおう。

ボスのポピーブラザーズは、さすがにチト手強い。うまく左右に打ちわけるしか倒す手はないのだが、左右へわざとスクロールアウトさせてボールを逃がすというテクも覚えておきたい。

KRACKO LAND

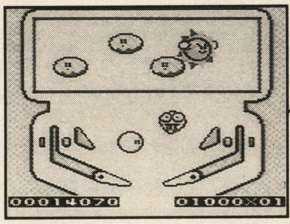

ミスターブライト（太陽）に3回ボールを当てると昼から夜へ、そのあとミスターシャイン（月）に3回当てると、ボス戦へのワープスターが登場だ。確実に狙おう。

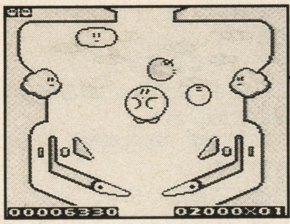

シャワー（一番上の雲）は3回当てられると雨を降らせ、カービィが傘を開く。その傘の上にボールを持っていくと上段へ押し上げてくれるのだ。チト難い……かな？

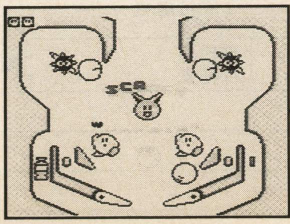

中央のスカーフィにボールを当てるとSCARFYの文字が1文字ずつ消え、全部消すと3つに分かれる。中央上の1匹を狙えば、他の2匹が押し上げてくれるのだ。

ボスのクラッコは、弱点の目玉を狙うのが基本。ウィスピーウッズ同様、そう難しいものでもない。フリッパーでボールを止めて、狙いを定めて打てば必ず当たる。

©1993 Nintendo

Writer's Check いやぁ、もう、おすすめです、ハイ。この定価にしてこのおもしろさ！ 絶対ソンはさせません。全GBユーザーは買い、でしょう。

「最高価買取」の アルプス

〒437－14静岡県小笠郡大東町大坂526
☎ 0537－72－6872

下の表は買取価格です。ジャンジャン送って下さい!! スーパーファミコン5本以上送って頂くと¥1000UP!! 10本以上なら¥2000UP!!（箱説明書付）

今月のBest12!

機種	タイトル	価格
SF	弟切草	4000
	スーパーボンバーマン	4500
	スーパー桃太郎電鉄Ⅱ	4500
	第3次スーパーロボット大戦	5000
GB	カルトジャンプ	1500
	クレヨンしんちゃん	1500
	クレヨンしんちゃんⅡ	1500
	美少女戦士セーラームーン	1500
	桃太郎電劇	1500
PC	イースⅠ・Ⅱ	2000
	ゼロヨンチャンプ	1500
	ゼロヨンチャンプⅡ	2000

スーパーファミコン

タイトル	価格
アークス・スピリッツ	3000
アースライト	2000
R. P. M. Racing	1500
あしたのジョー	1000
アウターワールド	1000
アクションパチ夫くん	1000
アクスレイ	2000
アクセルブリッド	3000
アクトレイザー	500
アクトレイザーⅡ	3500
悪魔城ドラキュラ	500
アクロバットミッション	2000
アストラルバウト	2500
アダムスファミリー	1000
アメージングテニス	1500
アメリカ横断ウルトラクイズ	500
アルバートオデッセイ	2000
イースⅢ	1000
イーハトーヴォ物語	3500
怒りの要塞	500
伊忍道	500
インターナショナルテニスツアー	2500
ウィザードリィー	1000
ウォーリーをさがせ	3500
ウイニング・ポスト	4000
ウイング・コマンダー	2000
うしおととら	1500
宇宙の騎士テッカマンブレード	2000
ウルティマⅥ	500
ウルティメイトフットボール	1000
ウルトラセブン	1500
ウルトラベースボール実名版	3000
ウルトラマン	1500
エアーマネイジメント	2500
エアーマネイジメントⅡ	3500
エイリアンⅢ	2000
エイリアンVSプレデター	1000
エキゾースト・ヒート	1000
エキゾースト・ヒートⅡ	1500
S・T・G	2000
SDザ・グレイトバトル	1000
SDガンダム外伝ナイトガンダム物語	1000
SDガンダム外伝Ⅱ円卓の騎士	1000
SD機動戦士ガンダムV作戦始動	1500
SD機動戦士ガンダムⅡ	3500
エストポリス伝記	2000
エドノキバ	500
NFLフットボール	3000
NBAオールスターチャレンジ	1000
NBAプロバスケットボール	2000
F－ZERO	1000
F－1GRANDPRIX	1000
F－1GRANDPRIXPARTⅡ	1500
MVPベースボール	2000
エリア88	2000
エレナード	1500
エルファリア	1000
オウガバトル	2000
大相撲魂	1500
大仁田厚FMW	2500
オセロワールド	4500
織田信長覇王の軍団	2000
カードマスター	1000
CACOMAKNIGHT	1500
課長嶋耕作	3500
カブキロックス	3000
仮面ライダーSD	2000
カルフォルニアゲームズⅡ	3500
ガデュリン	1000
餓狼伝説	1000
がんばれゴエモン	1000
ガンフォース	1500
キャプテン翼Ⅲ	1000
キャプテン翼Ⅳ	1500
キャメルトライ	1500
Q・beat3	1500
奇奇怪界	2000
機甲警察メタルジャック	2000
機動戦士ガンダムF91	1000
機動装甲ダイオン	1000
キネシス	3000
極・日本プロ麻雀連盟推薦プロ麻雀	5000
キング・オブ・モンスターズ	2000
キン肉マン	1000
ぎゃわんぶらぁ自己中心派	4000
銀河英雄伝説	2500
くにおくんのドッジボールだよ全員集合	2500
クラシック・ロード	4000
クリスティーワールド	2000
クレヨンしんちゃん	2000
グラディウスⅢ	1500
拳闘王ワールドチャンピオン	500
激突弾丸自動車決戦バトルモービル	2000
ゲゲゲの鬼太郎	3500
鋼鉄の騎士	2000
甲子園Ⅱ	3500
甲竜伝説ヴィルガスト	1000
コスモポリスギャリバン	1000
コズモギャング・ザ・パズル	2500
コズモギャング・ザ・ビデオ	3000
魂斗羅スピリッツ	500
コンバットライブス	500
GOGOドッジリーグ	2500
ゴーストスイーパー美神	2500
豪槍神雷MUSYA	1000
サーク	1000
サイコドリーム	500
サイバーナイト	1000
サイバリオン	1000
3×3EYES	1000
サラブレット・ブリーダー	4000
三国志Ⅲ	4000
三国志正史・天舞スピリッツ	1500
サンダースピリッツ	1000
サンダーバード	2500
サンドラの大冒険	1000
サンリオワールド・スマッシュボール	1500
ザ・キング・オブ・ラリー	1000
ザ・グレイトバトルⅢ	3000
ザ・心理ゲーム	2500
ザ・麻雀闘牌伝	3000
斬Ⅱスピリッツ	1500
将棋風林火山	4000
少年アシベ	2500
初代熱血硬派くにおくん	2000
初段森田将棋	4500
CBキャラウォーズ	1000
史上最強のクイズ王決定戦スーパー	2000
シムアース	1500
シムアント	3000
シムシティー	3500
シルヴァサーガⅡ	2000
新世紀GPXサイバーフォーミュラ	3000
神聖紀オデッセリア	2000
新日本プロレス	3000
真・女神転生	1500
Jリーグサッカープライムゴール	3500
ジェリーボーイ	1000
ジャングルウォーズⅡ	1000
雀闘士銅鑼王	3000
ジャンボ尾崎のホールインワン	2500
重装騎兵ヴァルケン	2000
装甲騎兵ボトムズ	3000
樹帝戦紀	2500
JOE＆MAC戦え原始人	1500
ジョジョの奇妙な冒険	1000
GP－1	1500
ジミーコナーズのプリテニスツアー	3500
スーパーR・TYPE	1500
スーパー蒼き狼と白き牝鹿	1500
スーパーアレスタ	2000
スーパーE・D・F	2500
スーパーウルトラベースボール	1000
スーパーヴァリス	500
スーパーエアダイバー	2500
スーパーF1サーカス	500
スーパーF1サーカスⅡ	2000
スーパーF1サーカスリミテッド	1000
スーパー大相撲	500
スーパーオフロード	1500
スーパーカップサッカー	1500
スーパーカジノ	3500
スーパーガチャポンワールド SDガンダムX	2000
スーパー競争馬	3500
スーパーキックオフ	1500
スーパーキックボクシング	2000
スーパー競馬	2500
スーパー三国志Ⅱ	2000
スーパー三国志ⅡCD付き	2000
スーパー上海	4500
スーパー将棋	4000
スーパージェームスボンドⅡ	2000
スーパースターウォーズ	2000
スーパースタジアム	1000
スーパースラップショット	2000
スーパー3Dベースボール	3500
スーパー倉庫番	3000
スーパータリカン	2000
スーパー大航海時代	2500
スーパーダンクショット	500
スーパーダンクスター	1000
スーパーチャイニーズワールド	1500
スーパーチャイニーズワールドⅡ	3500
スーパーテトリス	4500
スーパーテニス	2000
スーパーニチブツマージャン	3000
スーパーニチブツマージャンⅡ	4000
スーパー信長の野望・全国版	3000
スーパー信長の野望・戦国群雄伝	3000
スーパーハイインパクト	1500
スーパーバーディーラッシュ	2500
スーパーバトルタンク	2000
スーパーバレーⅡ	1000
スーパーパワーリーグ	3000
スーパーパン	1500
スーパービックリマン	1500
スーパーファイヤープロレスリング	1000
スーパーファイヤープロレスリングⅡ	1000
スーパーファミスタ	1000
スーパーファミスタⅡ	3000
スーパーファミリーテニス	3500
スーパーフォーメーションサッカー	500
スーパーフォーメーションサッカーⅡ	2000
スーパーブラックバス	5000
スーパープロフェッショナル ベースボール	1000
スーパープロフェッショナル ベースボールⅡ	2000
スーパーボウリング	2500
スーパー麻雀	3500
スーパー麻雀大会	3500
スーパーマリオカート	3500
スーパーマリオコレクション	4000
スーパーマリオワールド	2000
スーパーリニアボール	500
スーパーロイヤルブラッド	2000
スーパーワギャンランド	1000
スーパーワギャンランドⅡ	2000
スカイミッション	1500
スズカエイトアワー	3000
鈴木亜久里のF1スーパードライビング	2000
スターフォックス	500
ステルス	2000
ストリートファイターⅡ	500
ストリートファイターⅡターボ	2500
スピンディジーワールド	1000
スマッシュTV	1000
SWIV	1000
聖剣伝説Ⅱ	2000
セプテントリオン	2000
芹沢信雄のバーディートライ	2500
戦国伝承	3000
ゼルダの伝説	1000
全日本プロレス	2500
ソードワールドSFC	2500
ソウルブレイダー	500
ソニックウイング	2500
ソニックブラストマン	1500
ソングマスター	1500
T・M・N・Tタートルズインタイム	2500
対局囲碁ゴライアス	6000
対決ブラスナンバーズ	1500
太閤立志伝	4000
タイニートゥーンアドベンチャーズ	2000
高橋名人の大冒険島	1000
戦え原始人Ⅱ	1500
大戦略エキスパート	4500
ダイナウォーズ	1500
大爆笑！人生劇場	1000
大爆笑！人生劇場ドキドキ青春編	2500
WWFスーパーレッスルマニア	1000
WWFロイヤルランブル	1500
ダライアスツイン	1000
ダンジョンマスター	500
超攻合神サーディオン	500
超魔界村	500
ちびまる子ちゃん	2000
超時空要塞マクロス	3000
つっぱり大相撲	1000
提督の決断	6000
テクモスーパーNBAバスケットボール	1500
テクモスーパーボウル	2500
ディメンジョンフォース	1500
デュアルオーブ	3000
デッドダンス	1500
デザート・ストライク	2000
デザートファイター	3000
デスブレイド	500
デバステイター	2500
デビルズコース	3500
トップレーサー	2000
トムとジェリー	1500
トリネア	3500
トルネコの大冒険	3500
ドラッケン	500
ドラえもん	3000
ドラゴンクエストV	1500
ドラゴンスレイヤー英雄伝説	1500
ドラゴンスレイヤー英雄伝説Ⅱ	1000
ドラゴンズ・アース	500
ドラゴンズマジック	1500
ドラゴンボールZ超サイヤ伝説	1500
ドラゴンボールZⅡ超武闘伝	1000
どらぼっちゃん	1000
ナイジェル・マンセルF1チャレンジ	2500
中嶋悟監修スーパーF1ヒーロー	2000
哭きの竜	3500
ナグザットスーパーピンボール邪鬼破壊	500
ナムコットオープン	4000
2020年スーパーベースボール	1500
ニトロパンクスマイトヘッド	2000
ノイギーア	1000
信長公記	3500
ハットトリックヒーロー	2500
ハイパーゾーン	1000
白熱プロ野球ガンバリーグ	1500
白熱プロ野球ガンバリーグ93	3000
早指し二段森田将棋	6500
遥かなるオーガスタ	3000
半熟英雄	500
反省ザルジローくんの大冒険	1000

買取の申し込み方法

注）、②，③の約束が守れてない場合は、着払いで返品いたします。

① 申し込み用紙にボールペンで必要事項を記入し、ソフトと一緒に郵便小包、宅配便で送ってください。
② 送る前に必ずTELで、受付番号を聞いてください。
③ 18才未満の人は、保護者の署名、捺印が必要です。
④ 現金書留の料金は買取金額の合計から引かせていただきます。
⑤ 買取り代金は着後1週間以内に必ず送金いたします。ただし、みなさまからの申し込みが多い場合は、多少遅れる場合があります。
⑥ 電話受付時間　PM1：00～PM6：00　（日曜、祭日営業）
⑦ 12月分の受付は、12月25日発送まで有効です。
⑧ 12月10日着までは、100％上記の表の価格で買取ります。

買取の際の注意事項

注）、①～⑦までの約束が守れない場合、送られたソフトの返品は出来ませんので十分注意してください。

① SF，PC，ハードは、箱・説明書なしは買取り不可です。
② MD，GG，NGの商品は取り扱っておりません。
③ ハードの買取は、SF本体・GB本体のみです。（箱・説明書なし不可）
④ ファミコンディスク・ハイパーシリーズ・データック・バーコードシリーズ・スーパースコープシリーズ・ROMカラオケシリーズは、買取り出来ません。
⑤ FC，GBはカセットのみでも買取りますが、箱・説明書付きの半額以下になります。
⑥ 同じタイトルのソフトは、御一人1本までとさせていただきます。
⑦ 不良品・キズ・破損・汚れ・落書きのあるものは買い取り出来ません。
⑧ 上記の表に無いものは、TELで確認してください。
⑨ 12月10日以降は、市場相場により価格が変わります。
⑩ 買取り商品が新品仕入れより高くなった場合のみ、価格が変わる事があります。

買取申込書 ゲームボーイ1月号

買取申込書 ゲームボーイ1月号		受付番号	住所 〒	
本人氏名	年齢	学校名 勤務先	保護者氏名 （18才未満の人は必ず書いてもらってください。） ㊞	電話番号
ソフト名				

緊急速報!!

とにかく！
とにかくコイツは
スゴイ!!

モードはこの2つ！

コンペティションモードは最大4人まで同時プレイ可能で、台も自由に選ぶことができる。コンクエストモードは下に挙げた順番で1台ずつクリアしていく（1億点を突破するとフォービドン・ドアが指定され、そこにブチ込めばクリア）というモードだ。

■SFC ■メルダック ■94年1月8日発売 ■九八〇〇円（税別）

↓台はこの3つ!!

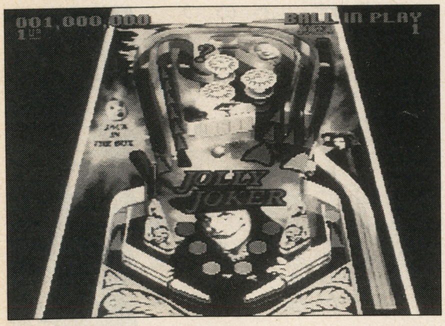

JOLLY JOKER

ジョリー・ジョーカー

悪賢いジョーカーが相手
一瞬の油断が相手を喜ばせるロストにつながる。

SKILL SHOT

▲本物のピンボール同様、このゲームにもスキルショットが用意されている。中央のドクロでピタリと止めると、

↓

▲1球目で百万点、2球目は2百万点、3球目は3百万点入るのだ。けっこうオイシイ＆狙えるぞ。

サンプルROMが手に入ったのがホンの数日前、現時点では編集部の最高得点もそれぞれの台で一億点を越えたくらいだが、とにかくこのソフトはスゴイ！スゴイぞ。てなワケで、今月は急遽モノクロページながら1ページ大きく予告をしておく。来月以降、ウチはちょっとこのソフト（『スーパーピンボール ビハインド・ザ・マスク』）にはウルサイよ。既に様々な企画のために動いておる。楽しみにしていなさい、ピンボーラー諸君!!

BLACKBEARD AND IRONMEN

ブラックベアード・アンド・アイアンマン

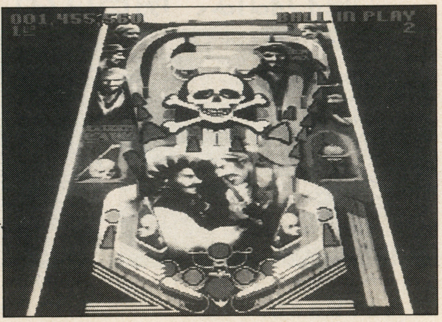

最も冷酷な海賊〝黒ヒゲ〟と彼の部下、
鉄の男たちとの決戦！

WIZARD

ウィザード

ピンボールの魔術師の名をかけ、
最大、最強の対戦者
〝ウィザード〟との対決！

SUPER PINBALL BEHIND THE MASK

スピード感のなくなったアルディーなんて、信じらんなーい

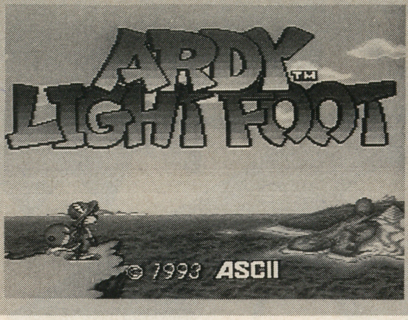

GB徹底攻略講座!!

定石 1

JYOUSEKI

アルディライトフット

■SFC ■アスキー ■発売中 ■¥9,800 ■8M

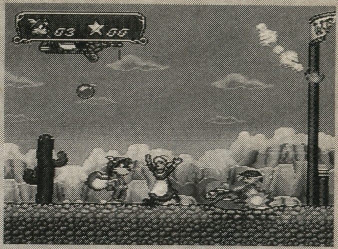

スピード感たっぷりのアルディー。小気味良いテンポで序盤も楽々攻略だ！

古えに伝わる、7つ集めると一つだけ願いが叶えられるという「虹のかけら」を巡って、アルデーキベックが世界を掛け抜けるう。
スピーディーな展開もさる事ながら、アルディーのアクションが気持ちいいこのゲームの、全17面のうち3つのかけらを見つけるステージまでを攻略だ。

1〜4面 手始めは緑色のかけらだ！

攻略を始める前に、コンティニューマーカー（像）について触れておこう。単に復活の場所を決められるのはもちろん、面の隅々を探索したいと思うなら、あらかじめ踏まずに入れば、スタート地点から繰返しチャレンジ出来るのだ。
一面で初めて遭遇するコンティニューマーカー横の、階段状に積まれたタルを過ぎると、フライングマシンに乗ったザコが、爆弾を落してくる。ブルブルと、プロペラ音が彼方から聞えたら、ひたすら走りつづけよう。奴は縦軸を合わせようと必至で、前方なんか注意してないから、案の定障害物にぶち当たってしまうんだ。
3面のボスは、頭上に岩を降らす、真横にブーメランを投げる攻撃の繰返しだから、岩は十字キーの上を押しつづけ隠れよう。直後に、ブーメランを飛ばすので、しっぽアタックで応戦しよう。
4回の攻撃で、遂に黄のかけらが手に入るぞ。
ホッとするのも束の間、第二のかけらを求めて、きこりの森へ向うのだ。道中を襲う、木の実はボンと鳴ったら落下し、大中小の3バウンドで消える。中ならまだしも、大をジャンプで飛び越える位なら、距離を置いた避た方が無難で良いで。

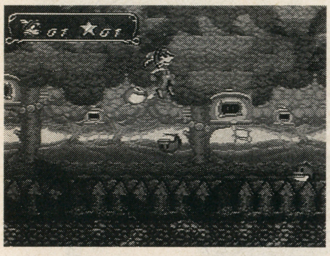
▲足の踏み場もないような所は、敵の頭を踏みつけて、渡たっちゃおう。ジャンプ降下中が、飛び込み時だぞ。

使わねば、明日はない！（要求）

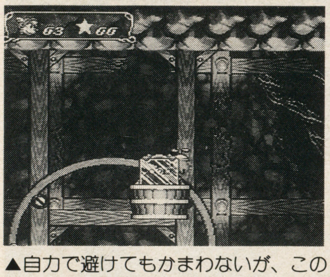
▲自力で避けてもかまわないが、このクールさも見逃せない。

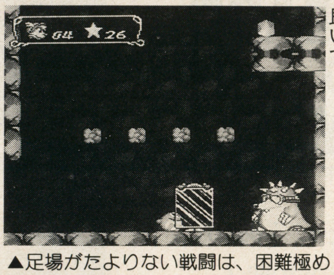
▲足場がたよりない戦闘は、困難極める。だから使おう、くるっぱっ。

5・6面 緑色のかけらを求めて…

キャトリーのアジトに肉迫した君は、右下のスイッチを踏もうと同階で、キャトリーがジャンプの最高点に達した瞬間、しっぽジャンプでまずは右下へ。間髪入れず、連続ジャンプで上階のスイッチを押そう。縦の位置は変わらないぞ。
キャトリーは連続ジャンプの初めに反応し、右下を攻撃しようと左下のスイッチを押しに来るから、一足先に行ったアルディーのスイッチが作動するのだ。もっと簡単に倒せる方法は、左端の写真を凝視してみよう。何かわかるかも。
6面は、凝りずに逃げ出したキャトリーを追って再び一戦を交えるぞ。

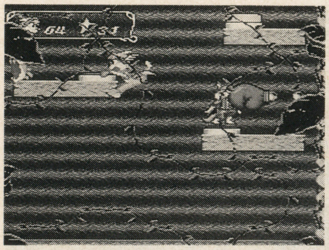
▲ベックを飛ばしてもスイッチが押せるのだ。ただ、魅せるプレーなら踏もうぜ。

めギツネに持て遊ばれる自分がいた…♥

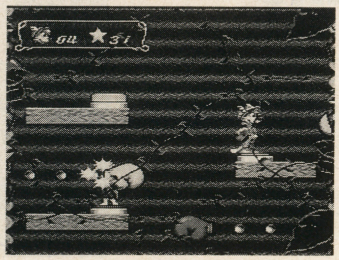

7・8面 黄緑色のかけらを探し出せ！

黄緑色のかけらは、ピラミッドの最深部にあると言う。
このピラミッド編は2部構成になっていて、7面は中心部、8面で黄緑色のかけらを手にする、と言った具合なのだ。
特に7、8面でハマる事はないと思うが、8面の手押しでブロックをどかす場所は上へ進んだ方が楽だろう。ただ、アイテム箱の中には、薬と言う十字キーが左右入れ換ってしまうアイテムがあるので注意。2個目を飲むまで逆の操作なのだ。
それさえ把握してれば、コインは11個も手に入るし、新手の敵も見れて楽しいぞ。

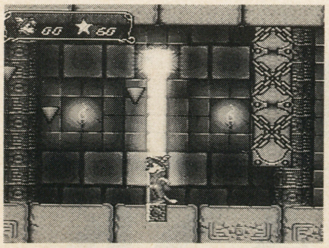
▲しっぽがジャンプ台になっている。ころあいを見計って、ロープから手を放せ！

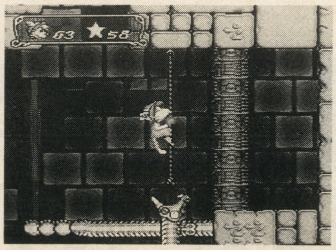
▲困った。体で光を遮ったら、前方のトビラが開いたのだが、一旦はなれたら瞬く間に閉まるのだ。

copyright ©1993 ASCII corporation All Righ ts Reserved ay. The Lost Vikings, Olaf the stout, Erick thi swift, and Baleog the Fierce are teademarks of All RIGHTS RESERVED. Licensed to T&E SOFT, Inc.

かみさん待ってるアクションパズル！

GB徹底攻略講座!!

定石2

JYOUSEKI

バイキングの大迷惑

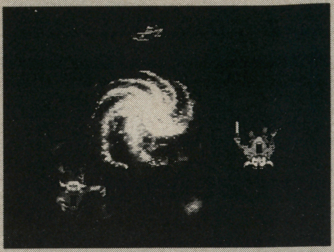

■SFC ■ティーアンドイーソフト ■発売中 ■¥8,800

先月号に引続いて極難パズル挑戦 後半4ステージから攻略だ!!

さて、今回攻略するステージ4は、舞台が現代と言う事もあって、攻略の形にどこか力まかせっぽさを感じていた前号のステージと違い、作業マシンを使ったり演出的にもだいぶ凝ったクリア方法を見せてくれるぞ。

その結果と言ってはなんだが、4面に限り、過去のステージで空中にあるスイッチをジャンプ中に押すと言った、なんでもないアクションを新しいトラップの対処法に加えなければならなくなった。

と言うのも、一発死を招くビリビリやトゲトゲの真上に、スイッチが備え付けられていて飛び降りつつのスイッチ押しなら、即死なのだ。オーマイガーオーマイパスタ&ソース!!

ズバリ結論は「空中に浮かべ!」なんだけど、オラフの盾は磁力に反応するので、盾を上に構えたオラフの頭上に巨大マグネットを移動させ、スイッチをONにする。

くっついたら、特定の位置に連れて行き、盾の上下であたかも空中に浮かんでる様になればOK！

スイッチは、オラフが上昇する時に押そう。

まだあるぞ 魅力のアクション

先月は、専用コーナーを設けて、連携プレーにクローズアップしたが、その点今月のステージ5のアクション（写真左下）なんか、全くの個人技だもんね。

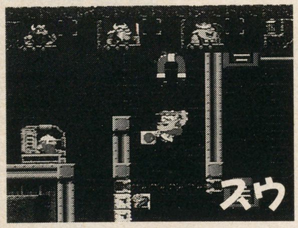

▲空中の作業はお手のもの。こうなると、オラフの独壇場だね。まかせんしゃい。

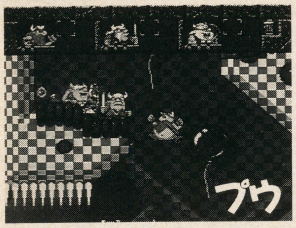

▲ボンブを吸うと、体が風船化するのだ。良い子がマネ出来るものなら…ウソです。

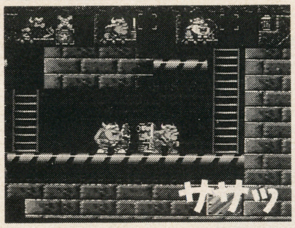

▲飛び道具で攻撃する敵は、すり抜けられる。かと言って倒せないわけじゃないぞ。

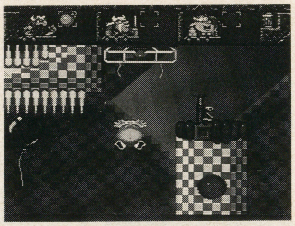

▲どんな物が出来るのか、ワクワクする一瞬だ。自前にある事をすると、鉄の塊が便利な道具に一変するぞ。期待大!!

STAGE 5

ステージ5は、3人ばらばらの活躍から始まり、次第に合流の形となる。とは言っても、スタート地点であからさまに空中を移動、段差を進む、目前のビリビリを抜けてスイッチを押す、だとか3人の別れ方がはっきりしてるので、迷う心配はないぞ。

例によって、その中に連携プレーが絡んで来るわけだが、この辺からはエレベーターにペアで乗る事を心掛けよう。

一人エレベータで上階に登り、そのまま探索を始めたら、下階に出てしまい、二度と上階に戻れなくなったとか、トラップじたいに凡ミスを誘う要素が見られるステージでもあるのだ。

特にムズイと感じるであろう5—4は、フロアが広いだけでなく大仕掛けなトラップの合間をぬって、随所にヤスい罠が張りめぐらされているぞ。初心に帰ったつもりで、もう一度三人の特長を把握しなおす心構えがあっても、バチは当たらない筈だ。クリアを目前にして、小さな窪みにはまったとかだと、くやしいものね。

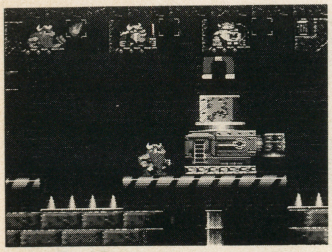

▲扇風機の風に流されて、気の身、気のまま遠くへ行こう。IIコンのマイクも捨てがたい?

STAGE 6 そして…

攻略も大詰、と行きたいのもやまやまなんだけど、やはりアクションパズルと銘打って登場した「バイキング」だけに罠、謎解きの部分をあからさまに紹介するのは、下世話と言う事でカンベンね。

ただ、一筋縄では行かないのは紛れもない事実だ。例ば、6—3の様な広さもさる事ながら、敵だけとかトラップだけで構成された数々の部屋があり、行く先々で攻略の方法を変えなければならなかったり、過去に登場したサソリ等のザコとは言えども強敵の部類が、いやらしい配置で待ち構えていたりする。

以前に一戦を交えているとは言え、持てる総てのテクニックや、些細な知識をどんどん織り込んで行かないと、勝路は見い出せないと思ってくれ。

6—4で遂に、トマトールとの対決だがここまで。最後まで、アクションの要素を全面に出した攻略になってしまったが、4面同様に、手の込んだクリア法は文章でなく自ら映像やジョイパットで体験してもらいたいな。

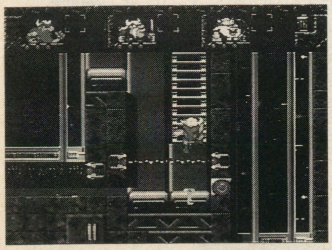

▲前号を読んだなら、後の展開もわかるはず。わからないなら、エリックめがけて矢を打ってみな。

The Lost Vikihgs ™ is licensed from Interplay Productions ™, Inc. 1933 Interplay Production and silicon and synapse. Interpl

■SFC■やのまん■発売中
■¥9,800■16M+B・B

GB徹底攻略講座!!
定石 JYOUSEKI 3 〜アレサ〜

プロローグの幼年期を攻略 まずはチャートでGO!!

1. セアラと話す
 ※ゴールドリング入手
 ※薬草袋入手
 ※ポーションA×2入手
 ※メラジンA×2入手
2. アーマに薬草をわたす
 ※赤いカバン入手
 ※ポーションA×4入手
 ※メラジンA×2入手
3. 帰宅途中、小人にカバンを持っていかれる。
4. 隠し入口から小人の洞窟へ
5. ピルルに仲間になってもらう
6. ジャックに会う(ボス戦)
7. ジャックと共に地上へ
 ※緑の卵入手
 ※赤のカバン再入手
8. ジャックと別れ、家へ
9. ファング誕生
10. そして、数年後…

1 2 童話や小説で言えば、プロローグに当たる「幼年期」の物語。最初にやるべき事は、遙か南のニネヴェの村に住んでいるアーマおばさんに、薬草袋を届けること。モンスターと戦ってレベルを上げつつ、ニネヴェの村を目指そう。アーマおばさんの家は薬屋だぞ。

おばさんに薬草袋を手渡すと、彼女はそれと引き換えに赤いカバンをアリエルにあずける。今度はそれを、家で待っているセアラに届けなきゃならないんだ。

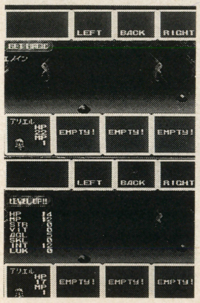

3 赤いカバンを持って帰路を急ぐアリエルは、森の中からいきなり飛び出した小人と激突! 小人は自分のカバンとアリエルのカバンを取り違え、走り去っていく。

▲注意一秒、怪我一生。いきなり森から飛び出してきた小人と衝突してしまうアリエル。あれれ!? 赤いカバンが…。

4 カバンを返してもらおうと、小人を追いかけるアリエルだが、森の中で彼の姿を見失ってしまう。小人が消えた辺りに、何らかの秘密があるはずなのだが…。

▲小人の洞窟の入り口は目に見えないから、ちょいとばかり戸惑うかも。写真の場所がその入口なので、よく見ておくんなさい。

5 小人の洞窟に入ったら、まずまっ先にピルル(森の中でぶつかった小人)を探そう。彼についてきてもらわないと、宝箱は取れないしボスの部屋にも入れない。

▲赤いカバンは既に王様に渡してしまったらしい。とりあえずピルルについてきてもらって、王様に直談判といこう。

6 小人達を牛耳るボスは、ニネヴェの村を出たまま行方不明になっていた、やんちゃ小僧のジャックなのだ。ジャックに話しかけると、彼はモンスターを呼び出して、アリエルに襲いかかるぞ。

▲一見強そうだが実は見かけ倒しのボスキャラ、エアボースの魔法であっさり倒せちゃうぞ。こりゃ楽勝だね。

7 8 ジャックから小人の帽子を取り戻すと、小人達は赤いカバンと緑の卵をアリエルに渡し、2人を地上へ戻す。

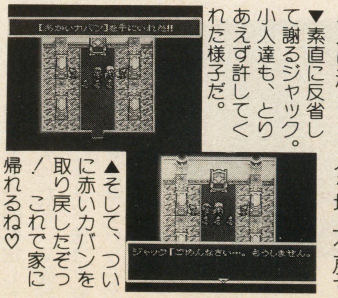

▼素直に反省して謝るジャック。小人達も、とりあえず許してくれた様子だ。

▲そして、ついに赤いカバンを取り戻したぞっ! これで家に帰れるね♡

9 かくして、無事に地上へ戻ったジャックとアリエル。ジャックと別れ家に帰ると、小人達からもらった緑の卵が突然孵化し、子供のドラゴンが誕生する。

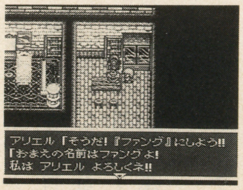

▲生まれたてのドラゴンに、アリエルは〝ファング〟という名をつける。この2人(?)は、これからずっと一緒なのだ。

10 アリエルは、生まれたばかりの竜に〝ファング〟と名付けた。

そして数年後…、立派に成長したアリエルとファングを主人公に、壮大な物語が幕を開ける。

▲数年の歳月を経て、美しく成長したアリエル。ファングもたくましくなってるねえ♥ ここからが、いよいよ本番だ!

申しにくきことながら、実は今月も……。

大技バグ

突然、規模を大縮小してしまった大技バグ。今月からはマジメにやるつもりだったが……、スマンッ、またこうなってしまった。いつ元に戻るかなあ、来月かな？　ま、いずれそのうち。

技のランキング&賞品	
超技	ゲームソフト1本
大技	図書券3,000円分
中技	GB特製テレカ
小技	記念品
その他	粗品

超技を求めて30秒

今月もドドドドッカァーン!!と規模を大縮小!!!……アラ？

その他
シャイニング・フォースII　古えの封印(MD)
究極装備!!ピヨピヨサンダル

大分県／もものかんづめクン

序盤で、主人公がガライ国の牢屋で閉じ込められてしまうシーンがある。そこで牢屋の中のテーブルを調べると、なんと「ピヨピヨサンダル」が見つかるのだ。それを履いて歩くと、ピヨピヨと音がするぞ。イカしたアイテムだけど、残念ながら守備力その他に一切変化はないのだ。ちょっとガッカリ。でも気分転換にはいいぞ。

ここだ!!

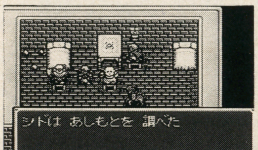

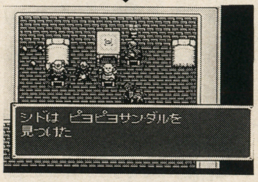

▲ここのテーブルを調べると、ピヨピヨサンダルが見つかる。なぜ牢屋にサンダルが？　という疑問も受けつけず、とにかく見つかる。なぜだろう。

ピッコリ
ピッコラ(チト違う)

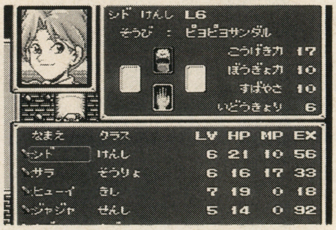

▲これで歩きまわれば、君も幼児気分だ!!　でもゲームには関係ありません。

その他
シャイニング・フォースII　古えの封印(MD)
知ってりゃ便利なおトク技

徳島県／堀　洋一クン

このゲームでは一人のキャラが4つまでしかアイテムを持てないので、重要なアイテムを発見しても誰に持たせるか悩んでしまいがち。それがすぐに使わないものだったりすると、そのうち邪魔になってくる。プレイの妨げになる上に、精神衛生上も非常によくない。

でも、そんな不満を一発解消!!する技があるのだ。やり方は簡単、店に売ってしまえばいいだけ。しかも後から買い戻せるので、なくなってしまう心配はない。

これは前作からのシステムなんだけど、みんな知ってたかな？

売っても

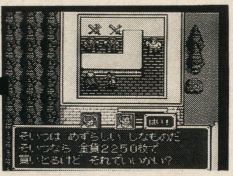

▲管理しきれない邪魔な重要アイテムは、お店に売ってしまうのだ。サッパリとあと腐れなく。

ほぉ〜ら!!

▲で、必要なときが来たら買い戻せばいいわけだ。さすがシャイフォー、考えられてるね。

大技
シャイニング・フォースII　古えの封印(MD)
コンフィグGO!!

石川県／兄貴マニアクン

これは大発見!!　なんとコンフィグモードが隠されていたのだ!!　エンディングもすぐ見れるぞ!!

やり方は、まず「SEGA」のロゴが出ている間に、パッドのキーを「上、下、上、下、左、右、左、右、B」と押す。成功したらファンファーレが鳴るので、次にスタートボタンを押しながら「はじめる」か「つづき」を選ぶ。これでOK。さあGOだ!!

この画面で入力

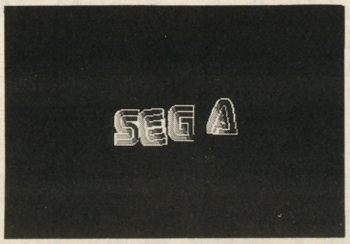

▲このロゴが消えないうちにコマンドを入力する!!　さあ入れろ!!　成功するとファンファーレが鳴って分かるぞ。

コンフィグモードだ!!

▲成功!!　これで「ハイスピード戦闘」「敵操作」「味方オート」「いきなりエンディング」の4つが行える。

ファミコンソフトをゆずって下さい!!

不足して 大変こまっています。高く買取りますのでどんどん送って下さい。

★交換(新品・中古)もしておりますので、一度お電話下さい。

スーパーファミコン買取表

アクセルブリッド	¥3,800
神聖紀オデッセリア	¥2,000
信長公記	¥4,000
真・女神転生	¥2,500
Jリーグ サッカープライムゴール	¥3,000
ジェリーボーイ	¥2,000
ジャングルウォーズ2	¥2,000
雀闘士 銅羅王	¥3,600
ジャンボ尾崎のホールインワン	¥1,700
ジョジョの奇妙な冒険	¥1,500
JOE & MAC	¥1,700
GP-1	¥3,000
スーパースラップショット	¥1,500
スーパーフォーメーションサッカー	¥2,000
スーパーファイヤープロレス	¥ 600
スーパーカップサッカー	¥2,200
スーパー上海ドラゴンズアイ	¥4,500
スーパーアレスタ	¥2,300
スーパーF1サーカスリミテッド	¥1,500
スーパーリニアボール	¥1,700
スーパーブラックバス	¥5,200
スーパーテトリス2+Bombliss	¥4,800
スーパーニチブツマージャン	¥3,000
スーパースターウォーズ	¥3,800
スーパーキックオフ	¥2,000
スーパーファイヤープロレス2	¥1,500
スーパーテニス	¥2,600
スーパーバレーII	¥2,500
スーパー倉庫番	¥4,200
スーパースウイプ	¥1,000
スーパー三国志II	¥3,000
スーパーキックボクシング	¥2,000
スーパーファミスタ2	¥3,200
スーパーダンクスター	¥1,500
スーパーボンバーマン	¥3,500
アラジン	¥4,200
スーパーマリオコレクション	¥4,500
スーパー競馬	¥4,200
スーパーR・TYPE	¥1,500
スーパーE・D・F	¥1,200
スーパーワギャンランド	¥1,500
スーパーチャイニーズランド	¥1,600
スーパー伊忍道	¥ 600
スーパースタジアム	¥ 600
スーパーファミスタ	¥2,000
スーパーヴァリス	¥ 500
スーパーバーディラッシュ	¥1,500
スーパーダンクショット	¥2,000
スーパーオフロード	¥2,200
スーパーボウリング	¥3,000
スーパー麻雀	¥3,800
スーパーパン	¥2,100
スーパーロイヤルブラッド	¥1,500
スーパービックリマン	¥2,800
スーパーバトルタンク	¥3,500
スーパーファミリーテニス	¥3,500
スーパーF1サーカス2	¥3,700
スーパーパワーリーグ	¥4,200
スーパー信長の野望全国版	¥4,200
スーパーエアダイバー	¥3,800
スーパーウルトラベースボール	¥1,500
スーパーF1サーカス	¥1,200
スーパー将棋	¥4,500
スーパー大航海時代	¥4,500
スーパーハイインパクト	¥2,000
スーパープロフェッショナルベースボール	¥1,000
スーパープロフェッショナルベースボールII	¥2,500
スーパーマリオワールド	¥3,200
スーパー麻雀大会	¥4,800
スーパー桃太郎電鉄II	¥4,500
スカイミッション	¥2,600
鈴木亜久里のF1ヒーロー	¥3,000
スターフォックス	¥1,200
ステルス	¥3,000
実戦/パチスロ必勝法	¥4,500
アレサ	¥4,000
スピンディジワールド	¥1,500
スペースバズーカー	¥ 600
スマッシュTV	¥ 700
餓狼伝説2	¥4,000
セプテントリオン	¥3,800
芹沢信雄のバーディートライ	¥2,500
ゼルダの伝説	¥1,500
全日本プロレス	¥2,500
ソードワールドSFC	¥2,800
ソウルブレイダー	¥ 700
ソニックブラストマン	¥2,000
ソングマスター	¥2,000
対局囲碁ゴライアス	¥5,500
対決/ブラスナンバーズ	¥1,500
太閤立志伝	¥4,800
タイニートゥーンアドベンチャーズ	¥2,800
高橋名人の大冒険島	¥1,300
戦え原始人2	¥2,300
WWFレッスルマニア	¥ 800
大爆笑人生劇場	¥2,300
第3次スーパーロボット大戦	¥4,600
大戦略エキスパート	¥4,600
銀河英雄伝説	¥3,000
ダイナウォーズ	¥2,100
大爆笑人生劇場ドキドキ青春編	¥2,700
WWFロイヤルランブル	¥3,000
ダライアスツイン	¥1,000
ダンジョンマスター	¥1,000
超魔界大戦どらぼっちゃん	¥1,500
超攻合神サーディオン	¥ 600
超魔界村	¥1,000
ちびまる子ちゃん	¥2,100
つっぱり大相撲	¥1,500
T.M.N.T	¥3,000
提督の決断	¥5,800
テクモスーパーNBAバスケットボール	¥2,700
ディメンションフォース	¥1,200
デュアルオーブ	¥3,800
デッドダンス	¥2,200
デザートストライク湾岸作戦	¥1,700
デビルズコース	¥4,800
伝説のオウガバトル	¥2,700
トップレーサー	¥2,200
トムとジェリー	¥3,800
ドラゴンズアース	¥1,500
ガイア幻想紀	¥4,500
ドラッケン	¥ 600
ドラえもん	¥3,200
ドラゴンスレイヤー英雄伝説II	¥2,500
ドラゴンボールZ サイヤ伝説	¥ 600
ドラゴンクエストV	¥2,000
ドラゴンズマジック	¥2,500
ナイジェルマンセルF1チャレンジ	¥3,000
中島悟監修スーパーF1ヒーロー	¥3,200
哭きの竜	¥4,200
ナグザットスーパーピンボール	¥1,800
ナムコットオープン	¥3,800
2020年スーパーベースボール	¥1,500
ニトロパンクスマイトヘッド	¥2,800
ノイギーア	¥2,500
信長の野望 武将風雲録	¥4,000
ハットトリックヒーロー	¥2,800
ハイパーゾーン	¥1,200
白熱ガンバリーグ'93	¥3,800
早指し二段森田将棋	¥6,000
遥かなるオーガスタ	¥2,800
反省ザルジローくん	¥1,600
半熟英雄	¥1,000
テクモスーパーボウル	¥4,000
バーコードバトラー戦記	¥2,000
バードの不思議な夢	¥1,800
バズー/魔法世界	¥3,500
バトルドッジボール	¥2,000
バトルグランプリ	¥1,200
バトルブレイズ	¥2,000
バトルサッカー	¥3,000
バトルテック	¥3,500
バトルドッジボールII	¥2,000
バトルコマンダー	¥1,000
バルバロッサ	¥1,500
バレーボールTWIN	¥2,500
パイプドリーム	¥2,000
パイロットウイングス	¥2,000
パチ夫くんスペシャル	¥4,700
パチンコウォーズ	¥3,200
パチンコ物語 ～パチスロもあるでよ～	¥4,500
パロディウスだ/	¥2,500
パワーモンガー	¥1,500
バトルマスター～究極の戦士たち～	¥4,000
ヒューマンベースボール	¥2,000
ヒューマングランプリ	¥2,600
ヒーロー戦記	¥1,000
飛龍の拳Sハイパーバージョン	¥2,000
イースIV MASK OF THE SUN	¥3,500
BIG RUN	¥1,000
美少女雀士スーチーパイ	¥4,200
PGAツアーゴルフ	¥2,800
ファイナルファンタジーIV	¥1,800
ファイナルファンタジーV	¥2,000
ファイナルファイト2	¥ 500
ファイナルファイトGUY	¥2,200
ファイナルファンタジーIVイージータイプ	¥3,800
ファイナルファイト	¥1,000
ファランクス	¥2,300
Hook	¥2,000
フライングヒーロー	¥2,000
ブライ八玉の勇士伝説	¥2,300
ブレイゾン	¥2,200
ブレスオブファイヤー	¥3,500
プリンスオブペルシャ	¥1,600
プロサッカー	¥1,200
プロフットボール	¥1,700
プロフットボール'93	¥2,400
プロ麻雀 極	¥4,600
ヘラクレスの栄光III	¥2,300
弁慶外伝	¥2,000
ペブルビーチの波濤	¥3,500
ホームアローン	¥1,800
北斗の拳6	¥2,500
北斗の拳5	¥1,800
炎の闘球児ドッジ弾平	¥1,200
ボンバザル	¥1,500
遊人 雀獣学園	¥3,500
ポピュラスII	¥1,500
ポピュラス	¥ 500
麻雀闘牌伝	¥2,800
マイト アンド マジック	¥2,500
マカマカ	¥ 600
負けるな魔剣道	¥1,500
マジックソード	¥1,300
まじかるタルるートくん	¥2,500
マジンガーZ	¥2,000
マダラ2	¥2,500
マリオカート	¥3,500
マリオペイント	¥3,000
ミッキーのマジカルアドベンチャー	¥3,000
幽遊白書	¥3,800
メジャータイトル	¥2,500
メタルマックス2	¥3,000
モノポリー	¥4,000
森田将棋	¥3,200
USAアイスホッケー	¥2,000
ゆうゆのクイズで GO/GO/	¥2,000
ヨッシーのクッキー	¥2,300
ヨーロッパ戦線	¥4,800
横山光輝三国志	¥3,300
46億年物語	¥3,300
ラッシングビート乱	¥1,200
アルディライトフット	¥4,000
雷電伝説	¥1,800
ライトファンタジー	¥2,500
ラグーン	¥1,800
ラストファイターツイン	¥2,500
リディックボウボクシング	¥3,000
武田修宏のスーパーカップサッカー	¥4,000
龍騎兵団ダンザルブ	¥1,800
リーディングカンパニー	¥3,500
リターン・オブ・ダブルドラゴン	¥1,200
レナス古代機械の記憶	¥1,600
レミングス	¥1,500
ロードランナー	¥2,800
ロードモナーク	¥1,200
ロイヤルコンクエスト	¥1,500
ロケッティア	¥ 500
ロマンシングサガ	¥1,000
ワールドクラスラグビー	¥3,000
ワールドサッカー	¥2,600
ワールドヒーローズ	¥2,500
ワイアラエの奇蹟	¥3,800
スーパーワギャンランド2	¥2,500
マリオとワリオ(マウス付)	¥3,800
樹帝戦記	¥3,800
サラブレッドブリーダー	¥4,000
美少女戦士セーラームーン	¥2,500
ファイナルファンタジーU.S.A	¥2,800
ラスベガスドリーム	¥3,900
トルネコの大冒険	¥4,000
新日本プロレスリング	¥3,600
ダライアスフォース	¥3,000
ウイニングポスト	¥5,000
レッドオクトーバー	¥3,800
トリネア	¥3,900
スーパー3Dベースボール	¥3,000
バイキングの大迷惑	¥3,800
スーパー競走馬シルフィード	¥4,300
スズカエイトアワーズ	¥4,000
アークススピリッツ	¥3,900
装甲騎兵ボトムズ	¥4,200
ミラクルガールズ	¥3,800
将棋 風林火山	¥4,300
はた山ハッチのパロ野球ニュース/実名版	¥3,900
ドラッキーの草やきう	¥4,000
ジミーコナーズのプロテニスツアー	¥3,700
アクトレイザー2	¥3,500
龍虎の拳	¥4,000
クラシックロード	¥4,600

コミカをよろしく!!

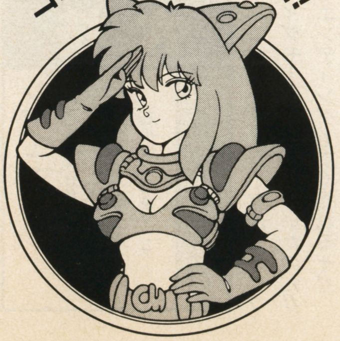

☎06-320-7500 FAX 06-320-7444

受付時間 平日・日祝 昼12時から夜8時まで (年中無休)

COMICA ファミコンショップ

●営業時間 AM11:00～PM9:00

ソフトハウス コミカ淡路店

〒533 大阪市東淀川区淡路4丁目17-11 TEL 06-320-7500

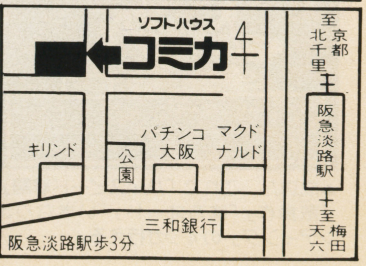

お願いします!!

あなたの持っているスーパー

ファミコンショップ コミカでは今、スーパーファミコンソフトが
(表以外のファミコン・PC・MD・GBソフトも買取ります。)

注意事項 (守られない場合着払で返品することがあります)

- 箱・説明書がない場合は200円～半値引きとなります。(また買い取れないものもあります。)
- 18歳未満の方は保護者の署名・捺印が必要です。
- 左下の申込書に記入の上ソフトと一緒に送って下さい。
- ディスク、パイパーシリーズ攻略本等は買取りできません。
- キズ・破損・汚れ・落書きのあるものは買取り出来ません。又、不良品も返品いたしません。

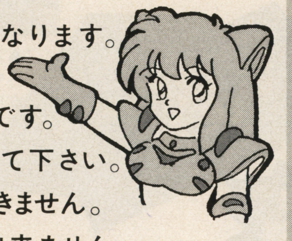

NEO・GEOハード・ソフト買取り始めました。
高額買取中! お問合わせ下さい。

各種ハード・ソフト買います

今から、ファミコンショップをされる方、又やめる方、不用在庫をお持ちの業者さん、一度ご相談下さい。

今すぐ

電話で受付してね。

電話受付けしないと買取りできません!!

アースライト	¥2,000	カコマナイト	¥1,500
R.P.Mレーシング	¥1,500	仮面ライダーSD	¥2,000
アウターワールド	¥2,200	カルフォルニアゲームズII	¥3,000
蒼き狼と白き牝鹿	¥4,500	ガデュリン	¥600
超時空要塞マクロス	¥3,800	ファイナルストレッチ	¥3,200
アクスレイ	¥2,500	ガンフォース	¥1,200
アクトレイザー	¥300	がんばれゴエモン	¥2,300
悪魔城ドラキュラ	¥800	ガンバリーグ	¥1,200
アクロバットミッション	¥800	キャプテン翼III	¥1,200
あしたのジョー	¥700	キャプテン翼IV	¥1,500
アストラルバウト	¥2,300	キャメルトライ	¥1,700
アダムスファミリー	¥1,500	Q.bert	¥1,500
アメージングテニス	¥2,500	奇々怪界～謎の黒マント～	¥3,000
アメリカ横断ウルトラクイズ	¥2,800	機甲警察メタルジャック	¥2,200
アルバートオデッセイ	¥2,500	機動戦士ガンダムF91	¥600
イースIII	¥600	機動装甲ダイオン	¥800
イーハトーヴォ物語	¥4,200	キングオブモンスターズ	¥3,200
ウィザードリィV	¥1,800	キン肉マン	¥1,500
ウォーリィーを探せ	¥3,700	ぎゅわんぶらあ自己中心派	¥4,800
うしおととら	¥3,300	若貴大相撲～夢の兄弟対決～	¥3,500
宇宙の騎士テッカマンブレード	¥2,800	クリスティワールド	¥2,000
ウルトラセブン	¥1,700	クレヨンしんちゃん	¥2,000
ウルティマVI	¥1,500	グラディウスIII	¥1,200
ウルティメイトフットボール	¥2,200	拳闘王ワールドチャンピオン	¥700
ウルトラベースボール実名版	¥3,300	激突弾丸自動車	¥2,000
ウルトラマン	¥1,700	ゲゲゲの鬼太郎	¥3,800
ヴァルケン	¥3,800	甲子園2	¥3,500
甲竜伝説ヴィルガスト	¥2,500	鋼鉄の騎士	¥3,500
エアーマネジメントII	¥5,500	ソルティスII	¥3,200
エアーマネジメント	¥3,800	コズモギャング ザ パズル	¥4,000
エイリアンVSプレデター	¥2,500	コズモギャング ザ ビデオ	¥4,000
エイリアン3	¥2,500	コンバットライブス	¥1,000
エキゾーストヒートII	¥1,500	魂斗羅スピリッツ	¥1,500
エキゾーストヒート	¥700	豪槍神雷伝説ムシャ	¥600
SDガンダム外伝円卓の騎士	¥1,000	サーク	¥2,500
S.T.G	¥1,800	サイコドリーム	¥600
SD ザ・グレイトバトル	¥1,500	スーパーUNO	¥3,500
SDガンダムX	¥3,000	サイバーフォーミュラ	¥2,800
SDガンダムV作戦始動	¥2,000	サイバリオン	¥1,200
エストポリス伝記	¥3,200	3×3 EYES	¥2,600
EDONO牙	¥1,000	三国志III	¥5,200
NBAプロバスケットボール	¥2,800	三国志正史天舞スピリッツ	¥2,000
NBAオールスターチャレンジ	¥1,500	サンダースピリッツ	¥1,500
エフゼロ	¥1,500	サンドラの大冒険	¥1,200
ファイナルノックアウト	¥3,200	ザ・キングオブラリー	¥1,500
F1グランプリII	¥3,500	ザ・グレイトバトルIII	¥2,500
エリア88	¥1,600	THE心理ゲーム悪魔のココロジー	¥3,800
アクタリオン	¥3,500	斬IIスピリッツ	¥3,000
仮面ライダー～恐怖/復活のショッカー軍団/～	¥3,000	少年アシベ	¥3,600
大相撲魂	¥2,000	初代熱血硬派くにおくん	¥1,800
大仁田厚FMW	¥2,000	CBキャラウォーズ	¥2,200
オセロワールド	¥4,500	史上最強のクイズ王決定戦	¥2,800
織田信長—覇王の軍団—	¥2,500	シムアント	¥4,500
弟切草	¥4,200	シムアース	¥1,600
カードマスター	¥800	シムシティ	¥3,200

買取りお願いキャンペーン 只今、郵便払出無料サービス中!! (2週間ほどかかります。)又、現金書留は買取り金額より500円差引きますが、スーパーファミコンソフト(箱・説つき)5本以上送ってくれた方には無料となります。

キリトリ

申し込み書 (保護者同意書)

18歳未満の方は、必ず保護者に書いてもらい、ハンコを押してもらって下さい。
1. 買取　2. 交換　電話受付番号(　　　)　住所 〒

フリガナ 氏名　年令 才　保護者氏名 ㊞　TEL (　　)

ソフト名	箱	取説	ソフト名	箱	取説	ソフト名	箱	取説	ソフト名	箱	取説
1	有・無	有・無	4	有・無	有・無	7	有・無	有・無	10	有・無	有・無
2	有・無	有・無	5	有・無	有・無	8	有・無	有・無	11	有・無	有・無
3	有・無	有・無	6	有・無	有・無	9	有・無	有・無	12	有・無	有・無

合計本数　本　支払方法(買取) 1. 郵便払出　2. 現金書留

ゲームボーイ PRESENT

なんか今月も充実してるなぁ～、いいぞ!!

最近ふと思うんですけど、GBの読者プレゼントって、一時期と比べてずいぶんゴージャスになってない？ これ以外にもいろんなページに隠されてたりするしね。てなわけで読者プレゼントの御応募はアンケートハガキにて受け付けております。締切は翌月号発売日。つまり、今月分の締切は来月の22日（発売日は22日）。お間違えないように。

ORIGINAL GOODS

非売品ですので、お買い求めにはなれません!!

『バトルマニア大吟醸』の発売を記念してマニア百変化カード、スペシャルエディットオーディオテープの２大オリジナルグッズをプレゼントだ!!

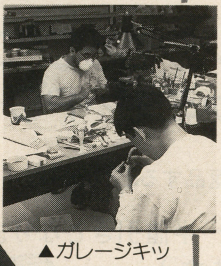

▲ガレージキットも鋭意製作中。楽しみ！

各3名様
計6名様

CALENDAR

人気沸騰中の格闘アクション『餓狼伝説SPECIAL』カレンダーだ！ 部屋の飾って燃えよ!?

5名様

こちらも人気のアクションゲーム『ロックマン』カレンダー！ クリアする日を夢見て部屋に貼るがよい。やりごたえあるぞ。

5名様

PINBALL

先月号の特集〝ＰｉｎｂａｌｌＰａｒａｄｉｓｅ〟に多数の御意見御感想お寄せいただき、どうもありがとやんした。てなワケで、データイースト様から大量のプレゼントが提供されたぞ。ジャックポットを狙いたいなら、まず応募すべし。

●『ラストアクションヒーロー』プレイングマニュアル
●データイースト製ピンボール台の部品（キーホルダーに最適！）
●「針球競技開眼之巻」（すぐに役立つテクニック集）

各10名様
計30名様

TELEPHONE CARD

キャラはカワイイけど、ゲームはアツイ！ 人間性むき出し、信頼関係ズタボロ間違いナシの激あつアクションＰＺＧ『キーパー』のテレカをプレゼント。対戦プレイ後の仲直りにどうかな？

5名様

GAME SOFT

各3名様
計27名様

●ロックンロールレーシング／ＳＦＣ
●エースをねらえ！／ＳＦＣ
●ワールドクラスラグビー２／ＳＦＣ
●源さんのクイズトライアスロン／ＦＣ
●吉本新喜劇／ＰＣエンジン
●アラジン／ＭＤ
●リーサルエンフォーサーズ／ＭＤ
●バトルトード／ＧＢ
●ドナルドダック　４つの秘宝／ＧＧ

11月号 プレゼント当選者発表

■トルネコの大冒険
石川県／大沢秀吾
埼玉県／倉持繁
佐賀県／石本彰

■ダライアスフォース
青森県／沢田弘美
神奈川県／大槻日出夫
兵庫県／澤森興一

■ＭＡＳＴＥＲＳ遙かなるオーガスタ
滋賀県／浅海祥子
愛知県／増井勇二
富山県／薬師寺勇

■テトリスフラッシュ
京都府／姫岡康明
新潟県／佐野恭子
愛媛県／三橋透

■幽☆遊☆白書
北海道／中島恒雄
秋田県／大森秀行
高知県／正道恵子

■ストリートファイターIIダッシュプラス
千葉県／飯山正文
熊本県／大野ゆかり
茨城県／大友哲

■レミングス
山口県／川本慎一
岩手県／富野正樹
東京都／堀田雪江

■ロックマンワールド4
長崎県／小笠原修
大阪府／藤原太一
宮城県／後藤太郎

ゲームボーイ 愛読者アンケート

1）希望する新作ソフトの記事を機種別に1つだけ書いて下さい。

SFC（　　　　）

FC・GB（　　　　）

PC（　　　　）

MD・MCD・GG（　　　　）

パソコン・その他（　　　　）

2）いままでプレイしたゲームでおもしろかったソフト（と機種名）を2つ書いて下さい。

（　　　　／　　　　）

3）今月号の表紙はどう思いますか（○をつけて下さい）。

自分の好きなソフトでうれしい・良い・まあまあ・悪い・最悪

4）本誌ゲームボーイ以外で買っているゲーム誌すべて書いて下さい。

（　　　　）

5）今月号でおもしろかった記事を目次より2つ選んで書いて下さい。

（　　　　）

6）今月号でつまらなかった記事を目次より2つ選んで書いて下さい。

（　　　　）

7）ご意見、ご感想等

（　　　　）

（キリトリ線）

郵便はがき

41円切手をはってください

160-□□

東京都新宿区新宿1-29-5
グランドメゾン新宿東408
ゲームボーイ編集部 行

(キリトリ線)

1月号で欲しいプレゼントは?

●1つだけかいてください (　　　　)

お名前

ご住所

□□□-□□　☎　―　―

学年(職業)　　歳　男・女

＊キミのもっているゲーム機すべてに○をつけて下さい
任天堂ゲーム機器(SFC・FC・GB・ツインファミコン・ディスク)
NECゲーム機器(PC本体・CD・SCD・DUO・DUO-R・GT)
セガゲーム機器(MD・MCD・GG・MD2・MCD2・ワンダーメガ)
ネオジオ・パソコン(　　　　)・その他(　　　　)

幸運の女神？それとも……悪魔っ娘？？波乱万丈の第2回!!
GO! GO! QUEST
その2
すぎたにこうじ
ZZZ
プーン
ゴロン
ピタッ
食事中の方、ゴメンナサイ.....

やれ
うつな
ハエが
手をする
しゃか
しゃか
ランプする
──BY 一茶
しゃか
しゃか
もぁ〜
う…
う〜〜ん
………
ポン
何ですかぁ
ファーリンさん?
アレ?
変だなぁ
……
他には誰も
キョロ
キョロ
いないみたい
ですしぃ……

ビクッ
しゃかしゃか
キャアアアアアアア!!!
うう～ん…
ポ、ポリィ!!
で…
どうするコイツ?
プーン

ポリィのご主人様♡
プ〜ン
くす♡
じたばた
「ハエの僕（しもべ）」はイヤァ〜〜!!!
……といってもはじまらないから
とりあえずハエさんにお願いを聞いてみますぅ……
とほほ〜
願いをかなえるのは親父さんの仕事だけどね
何かあったかね旅の人？
ガブッ
ん？
ちょっとそれをワシに見せてみい
こ、これは!!
プウウン

どうしたんです？
ウム
コイツは「魔法の蝿」といってな
ほえ～
魔術の触媒にも使われるとても珍しいハエじゃ
年末の例のイベントには"DIC. H.C."というサークルで本とゲームバッチを出してるのでヒマなんは来て下さいな
どうじゃワシに*千Pでコイツを売らんか!?
えっ千P!?
せっ千Pだって
どうするポリィ!?
あたふた
ダメに決まってるでしょ!!!
いきなり
ドカン!!

※千P（ポイント）＝約十万円

ガチャン!!
プ〜ン
あっ!!
プスプス…
はうぅ〜
待って下さいぃ〜〜!!
プスプス
プゥウゥン
カメレオン
ん?
!!
ビョ〜ン
ピタッ

もう間に合わなぁい!!
にゅいい〜
ザッ
ペチッ
パッ
ファーリンさぁん♡
ふぅ
ブツ…
ポリィごめんな……
さっきの事ならもういいですよぉ♡
いやそうじゃなくて……

㊗復活(笑)

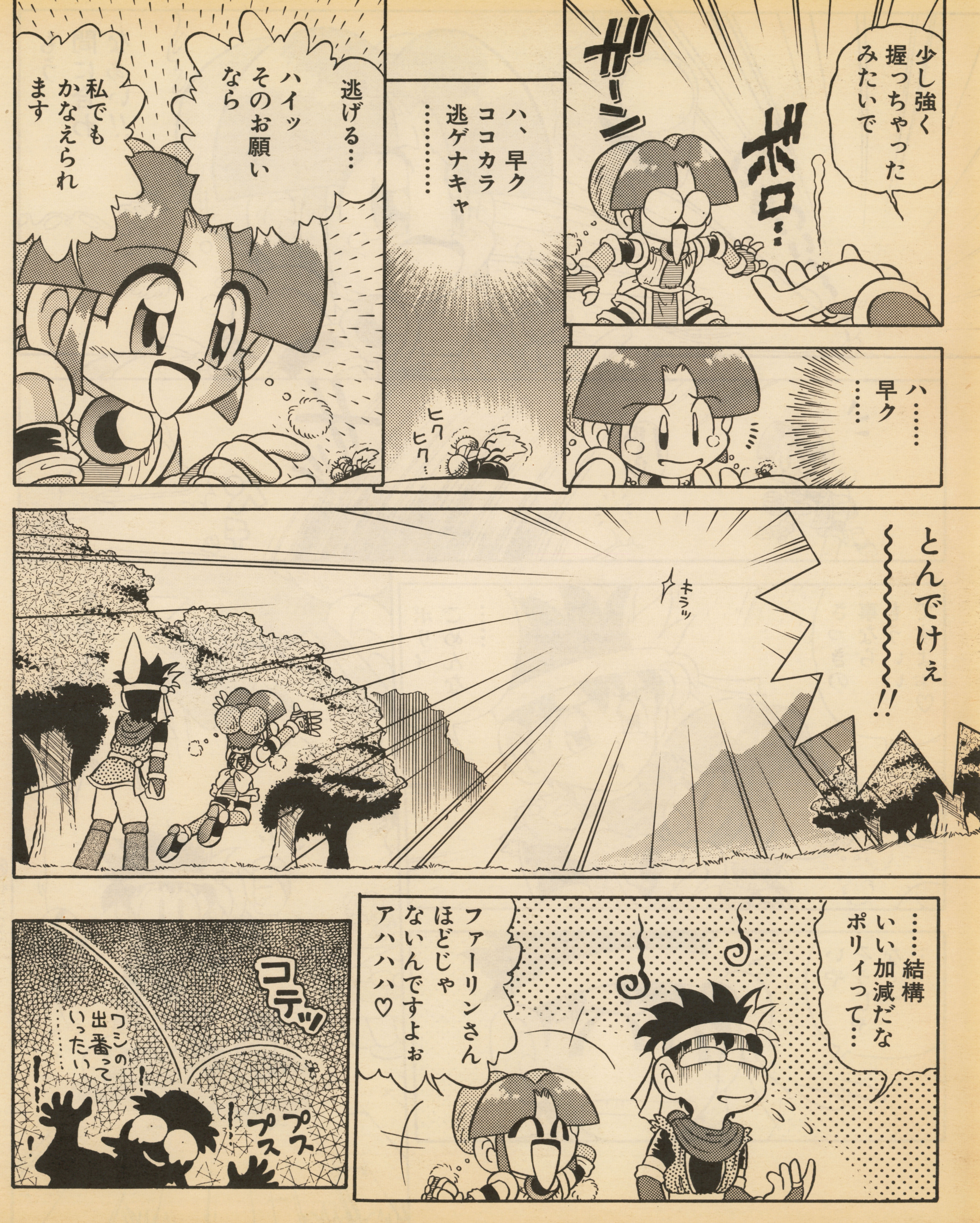

少し強く握っちゃったみたいで
ボロ…
ガーン
ハ、早クココカラ逃ゲナキャ……………
ヒクヒク
逃げる…
ハイッそのお願いなら
私でもかなえられます
ハ……早ク……
とんでけぇ〜〜〜〜!!
キラッ
……結構いい加減だなポリィって…
ファーリンさんほどじゃないんですよぉアハハハ♡
コテッ
ワシの出番っていったい……
!!
プスプス

NEO・GE王!!

アーケードでも御家庭でも編集部でも(?)人気沸騰中の『餓狼伝説SPECIAL』!!

ふむ。今月は諸般の事情によって、アドン三郎師ではなくアニキ倉西がお送りするNEO・GE王!!。はっきり言って今イチニサンほど中味が薄い。許せ、ネオゲナーズ。

ホンの一部でスマンが、超必殺技グラフィック!! やはりヨイヨイヨイ

アクセルラッシュ

ブラッディフラッシュ

ブレイクスパイラル

レイジングストーム

旋風剛拳

カイザーウェーブ

超火炎旋風棍

餓狼伝説SPECIAL

全然カンケェないが、白夜書房様から発売中の雑誌『ゲーム必勝ガイド』。あれはいいぞ、すっごくいい。レイアウトもきれいだし、画面写真もなかなか的確なところで撮影されているようだ。文章に関しても、アドン三郎師がホメておった。俺の書きたかったことを先に書かれてしまった……と。むう、恐るべし白夜書房というわけで、今月は今イチこのNEO・GE王の中味が薄い分、そっちを読みなさい。できれば買って読んだほうがいいと思うぞ。アーケードに持って行くっていうのもいいな。……いやいや、別にいくらかもらってるわけじゃないけどさっ。いい本はいい、そしていいゲームはいいってことで。本誌も負けんようにがんばらんとな。頼んだぞ、アドン三郎師よ!

というわけで、『餓狼伝説SPECIAL』。みんなはもう、避け攻撃という技の存在を知っていたかな? 敵の攻撃に対して完全無敵でさらに敵に一撃お見舞いすることができるという極めて便利&お得な技。いや、俺はついこの前まで知らなくてさ(ナサケナイ……)、もしかすると、諸君も知らぬ間に凄い技を出している、なんてことがあるかもしれんぞ。

龍虎の拳2

あれから1年、タクマ(リョウの父ちゃん)は極限流空手のさらなる発展のためサウンスタウンの街外れに道場を構えた。リョウは自らの技を鍛える修行に没頭し、ロバートは一度は父の元に戻ろうと考えるが、サカザキ一家(特にユリ)のことが気になり、近くの別荘で生活するようになった。そしてユリは護身術として極限流空手を教えてほしいとリョウに頼むが、強く反対され、サウスタウンの父の道場に通うようになる。

そんなある日、ロバートが異種格闘技戦の知らせをもってリョウの元を訪れる。

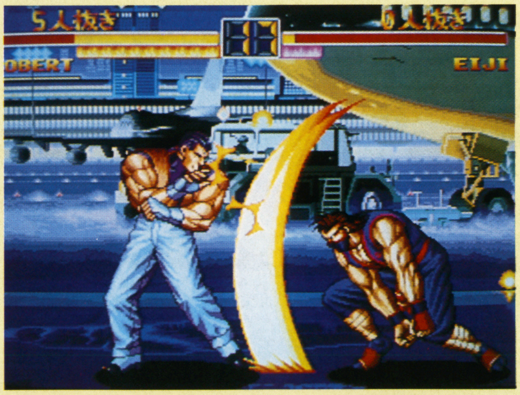

遂に登場! 龍虎の拳2!!

登場キャラ12人を使用できるうれしさよッ! 百家争鳴、みなそれぞれの道を極めよ

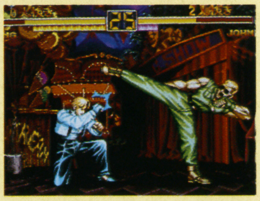

©1993 SNK

愛せよDOS/V!!

滅びよ、98!!シリーズ第2弾は、以前から本誌が押しまくっている天才デザイナー、ピーター・モリニューの最新作『SYNDICATE』!! 脳に特殊な意識操作チップを埋め込まれたサイボーグ企業戦士"エージェント"を操り、誘拐・爆破・暗殺といったイリーガルな手段を駆使して全世界制覇を目指すというニューウェイヴSLGだ。その『SYNDICATE』が、いよいよDOS/Vから98に移植されるぞ……って、なんか矛盾があるような気もするのだが、些末なことに気を取られてはいかん。『SYNDICATE』専用機として98を使うなら、敢えてヨシだ!!

ピーターモリニュー最新作
シンジケート!!

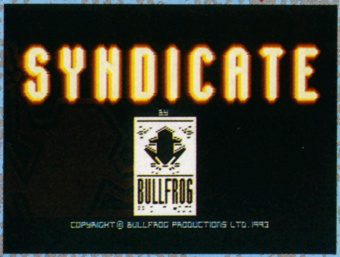

『ポピュラス』『パワーモンガー』『ポピュラス2』に続く第4弾。たった4作で世界的な名声を築くとは……。

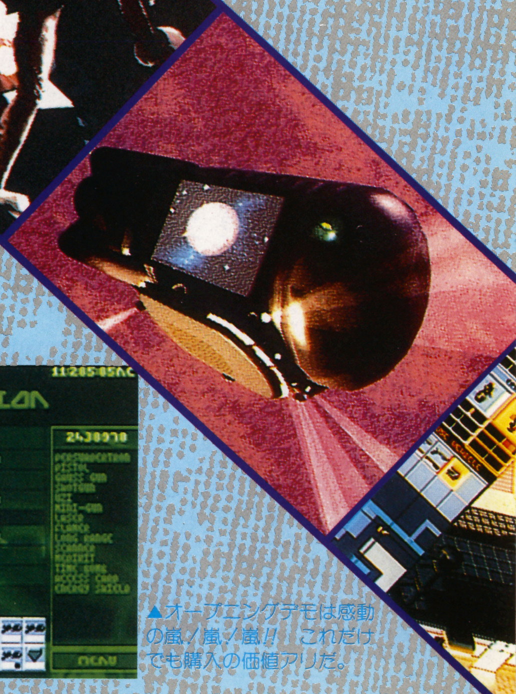

▲オープニングデモは感動の嵐!嵐!嵐!! これだけでも購入の価値アリだ。

とにかく、だまされたと思ってもいいから、全98ユーザー諸君よ、来春登場するこの『SYNDICATE』をチェックしなさい。

今はまだDOS/Vで、しかもほとんど英語のままでしかプレイできないが、98版ではより親切な日本語化も行われるはずである。

マジな話、来年以降の数年間はゲームの国際化時代になると思うぞ。いつまでも日本も鎖国的なゲーム文化を維持することはできなくなるはずだ。その日に備える意味でも、本国イギリスで長期に渡る第1位を独走している『SYNDICATE』をチェックするのは、決して無駄な作業ではないはずだ。な、頼むから買ってくれ。

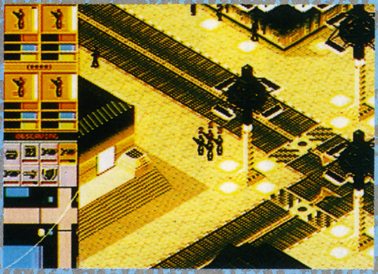

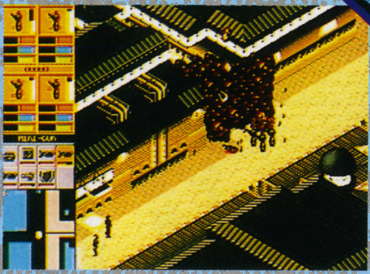

▲今回掲載している写真では伝わりにくいかもしれないが、グラフィックはかなり美麗に仕上がっている。細かい描き込みもハッキリ視認できるし、パソコン本体の性能にもよるが、スクロールスピードもかなり速いゾ。

まずミッションに使用するエージェントをチェック

各地域毎に与えられるミッションの内容は、ある人物の暗殺だったり、科学者の誘拐だったりと様々に異なる。それらを無事クリアすると、その地域の支配権を入手できるというわけで、絶対に失敗は許されない。ミッションに使用するエージェント、携帯させる武器は慎重にチェックして、最適なものを持たせよう。また、エージェントも武器も、それぞれ入手した金で開発～強化することができる。ミッション終了後には、忘れずに開発画面を呼び出すべし。

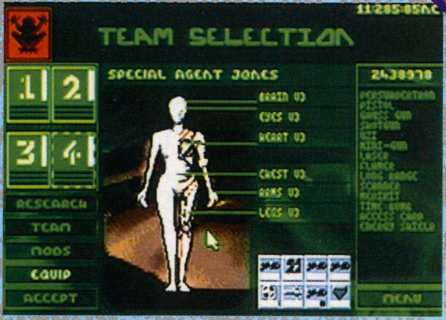

©1993 BULLFROG Productions, Ltd. ©1993 Electronic Arts.

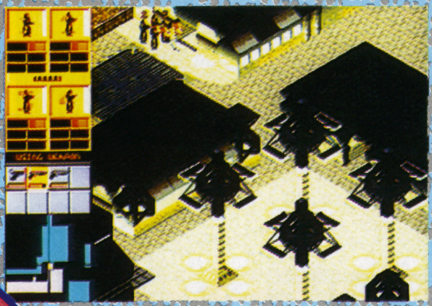

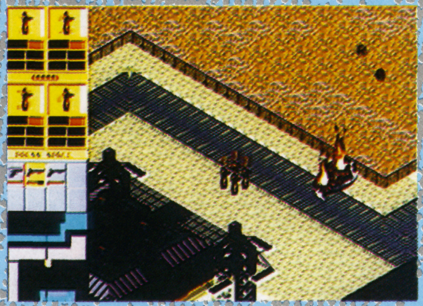

ミッション1は超楽勝の暗殺ミッション！よし、ゆけっ!!

ミッション１は超楽勝の暗殺ミッション。ターゲットとなる気の毒な人物も一人しかいないし、かる〜い気持ちで臨んでも大丈夫だろう。エージェントは最大の４人全員を使用してもいいし、練習面のつもりで一人だけを操作してもいい。いかにまったくのビギナーといえども、絶対に失敗することはないミッションだからね。数少ない注意点としては、エージェントが銃を構えて移動しているときは警官が敏感に反応し一般市民は逃げ惑うが、銃を下ろして移動していれば、警官もこちらの存在に気づかず、一般市民が騒ぎ出すこともないということ。操作や画面の見方に今イチ自信がない場合は、しばらく銃を下ろして移動しながら、マップを頭に入れるのもヨシだ。ただし、これが第２の注意点になるのだが、より強い武器等を、射殺した警官の死体から奪うこともできるのだ。となると、まったく戦うことなくターゲットだけを狙うよりは、いくらかは警官も殺しながら移動したほうが後々のためということになる。ターゲットの近くまでは銃を下ろして接近し、やおら銃を上げてガンガン殺しまくる。これが正解だ。

４人でも１人でもＯＫ！ミッションクリアは君の腕次第なのだ!!

先にも書いたが、ミッションで使用するエージェントは最大４人。１人でも２人でも３人でも、目的さえ達成できるならＯＫなのだ。傷ついたエージェントのリペアにはお金がかかるからね、君自身のマウスさばきが完璧なら、ミッション１、ミッション２（誘拐ミッション）程度なら一人で向かわせるというのも作戦だろう。

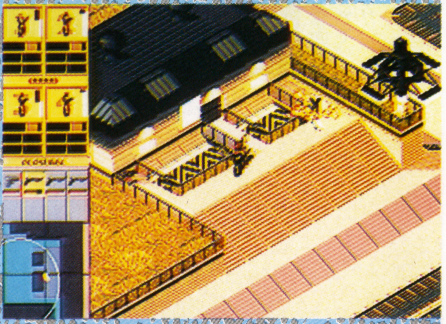

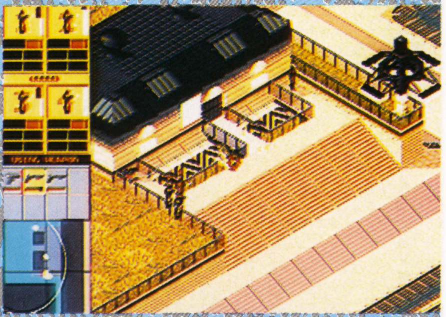

自由度の高いプレイ!! 思うままに進めよ!!

滅びよ、98!!

まぁ、これはちょっとした企画のお知らせです。以前誌上で英語に堪能な東京近辺の方を募集しましたが、もう一度ここでその呼びかけをします。今度は全国規模、住所を問いません。ピーター・モリニューのゲームが好きで英語に堪能な方、御連絡ください。ここでは明らかにできないスペシャル企画を検討中……？？？

ちょっとした企画のお知らせです、ま、チョットね……

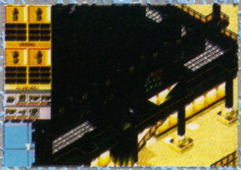

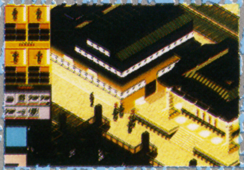

愛のHEART ROLLING VIBRATION!!R

今月はカラー2ページ！　しかもインタビューにプレゼント付き!!　これでトラブルさえなかったらなぁ……。

消えたよ。消えやがってんの。この2ページ分の原稿がぜーんぶ。文書データを保存しようとしたときにね、なんだかイキナリ消えちゃったの。俺、なんか悪いことしたかなぁ。なんでかなぁ。……もう〆切過ぎちゃったよ。おかげでアニキはコメツキバッタだよ。ごめんねぇ……。

さて、前に何を書いたんだっけかな？　あぁ、カラーページで嬉しいな、てことか。他には……忘れたなぁ、あぁ、もぉだめだぁ。仕方ない、寝よう。

……………………………………ぐぅ。

……いかん！　仕事をせねば!!

そういや最近、このコーナーへの投稿がゲキゲキ増えてきてすっげぇ嬉しい。これからもよろしくね。んでフと気がついたんだけど、アンケートを見ても投稿を見ても、支持者は女のコの方が圧倒的に多いんだ。やっぱ男には人気ないのかなぁ。あ、それとも単に俺が気に入られてねぇだけか。うーむ。

ところで投稿イラストを見てみると、どのキャラもバランスよく送られてきてることに気づく。なんだかおもしろいよね。人気投票でもしてみようか。投稿の片隅にでも（今月はプレゼントもあるから、そのハガキでもいいや）一番好きなキャラを書いて送ってくれる？　よろしく頼むね、ひとつ。

そうそう、それと一番聞きたいことなんだけど、セラムンミュージカルのライブビデオが出るって話はホントなの？　俺ってアニメの情報誌とかって読まないから、その辺の情報にうといんだよね。おかげでピーチヒップスのライブも行き損ねたし（すっごくくやしい！）。やっぱ読まなきゃマズいかなぁ。まあとりあえず、知ってる人がいたら教えてください。

あ、そうそう、今月インタビューした篠原恵美さんのサイン色紙を3名の読者にプレゼントするぞ。ハガキに住所、氏名、年齢、職業、このコーナーの感想等を明記の上、左下の宛先まで送ってくれ。応募は一人一口な。公平にいこうぜ。ではそういうことでよろしく！

▶これがSFCセラムンRの画面写真、略してガメ写だ。協力技もできて、ますますハデに楽しめそうだぜ!!

INTERVIEW

篠原恵美さん

しのはらえみ

―セーラージュピター―
ゲームにアニメに大活躍！
篠原恵美さんインタビュー

篠原さんである。そう、まこちゃんである!!　ドキドキでワクワクである。役・得♡　ところで、篠原さんという人は、とても頭のいい人だと聞く。下手にやってバカだと思われてはつまらないので、ここは心して掛かるとしましょうか。さて、事務所は……迷う。

……早速、バカを発揮である。

では、行くとしましょうか。まずは篠原さんのプロフィールを簡単に紹介しておこう。

篠原恵美（しのはらえみ）

本名　篠原恵美子　長野県出身

8月8日生まれ　血液型はO型

OAVプロジェクトA子（大徳寺美子役）でデビューこんなところです。予習はOKですか？

……ではいくぞ!!……とか言いつつ、もうすでに話は佳境にいってたりして。

——ところで、セーラームーンのことについて聞きたいんですが、いいですか？

「もちろん。どうぞ」

——じゃあですね、いきなり核心めいたことを言っちゃうようなんですけど、篠原さんのなかでまこちゃんというのは今、どういう存在になってますか？

「基本的に私は、キャラクタの設定を見て、そのなかから自分との共通点を探してそのコを好きになっていく事から始めるんです。ところが、彼女に関してはその必要がなかったんですよね。始めて出会ったとき、いきなり自分のなかにスッと入り込んできちゃって。彼女との共通点も確かにたくさんあるんですけどね、こんなに素直に役に入れたのって初めてなんです。よく、『役作りの苦労は？』なんて聞かれるんですけど、彼女に関しては全く苦労なんてなかったですね。どんな時でも彼女が『私はここにいるからね、安心していいよ』って言ってくれてるみたいで。でもね、いままでは彼女＝私、って思ってたんですけど、最近になって客観的に見てみると『彼女の方が大人なのかもしれないな』なんて思っちゃったりして（笑）。逆に教えられてることも多いんですよ。いい友達……友達っていうのはちょっと違うかな？不思議な存在です」

——ところで、まこちゃんから見た他の4人ってどういう存在ですか？

「まことって、実はすごく孤独なんですよ。家族もいなくて。そういうところから来てると思うんですけど、他の4人を均等に、同じように見てるんですよね。これはクールだとか、そういうんじゃないんですけど。例えばレイちゃんとうさぎちゃんがケンカしてたらとりあえず止めに入るけど、どっちの言い分の分かっちゃうし『でもここで止めても無駄だろうなー』とか、『まぁやるだけやっちゃえば？そうすればまた仲良くなれるんだし』なんて思っちゃう。基本的に母性的な面が強いんですよ。

……あれ？　まことから見た4人を聞かれたんですよね？　まことの立場を説明してもしょうがないのよ（笑）。そうですね、

▲ゲーム、アニメ、そして舞台と大活躍の篠原さん。GBのインタビューでは特に、セーラームーンに関することを重点的に聞いてみたぞ。んじゃ、レッツらゴウ！

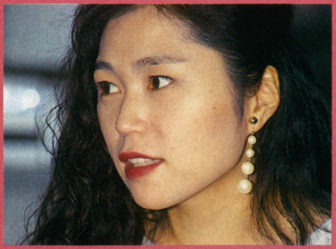

▲時には笑い、時には真剣に答えてくれた篠原さん。真摯な姿勢がステキだ。

©武内直子／講談社／テレビ朝日／東映動画

ミュージカル速報!!

夏の公演は全席完売！　というスゴい記録を残したあのミュージカル「美少女戦士セーラームーン」が、この冬、再び公開されるのだ!!　って、全然速報じゃないなぁ（泣）。もう前売り券も発売してるし。でもしかたがない。気を取り直して行こう。

期間は12月23日からの２週間（１月１日は休演）計35回、場所は天下の**東京ドーム**プリズムホール。お問い合わせは

Tel.03－3817－6001

セーラームーンミュージカル事務局まで。

この冬、再び嵐の予感……!!

▲このチラシを見てもらえば分かるとおもうけど、キャストもちょっと違う。これも楽しみな点だよね。

計画的カライラ特集

よし！　ついにカラペがやってきた。今まで溜めに溜めた力作が日の目を見る時がやってきたのだ。わーいわーい

▲岐阜県／日柿さやか　今月のイチ押し!!　独特のタッチといい構図といい最高！　いいよなぁ、絵の中のドラマがあって。また見たいなぁ、こういうイラスト。てなわけで、待ってるから次回もよろしくね。

▲青森県／清水紫穂　実は随分前に来ていたイラスト。どうしてもカラーで載せたかったから。待たせてゴメン。

▲東京都／篠原水城　「俺も主人公のコガ一番好きだぞ」とはアニキの談。見てんの、アニキ？「いや、全然」あっそ。

▲鹿児島県／ついんすらほう　あら、めずらしい２ショット。でもこの組合わせ、好きだなぁ。久川さんと篠原さんかぁ♡

▲島根県／月水晶　これもキレイなんだよねー。はーうっとり。あ、今月は大きいイラストが亜美ちゃんばっかだ。ホントはもっと大きくたくさん載せたいんだけど、実際問題、イラストコーナーばかり増えても、ね

▲熊本県／かがりねいる　かがりという字がワープロで出ない。ごめーん。

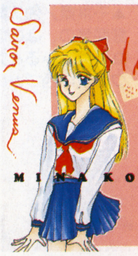

▲富山県／麻生真希　やっぱセーラー服はいいよなってオヤジか俺は！……ゴメン。自己完結。

▲鶴岡市／みやび涼河　アニメのＯＰにもついにプルート登場。彼女がまたカッコいいんだ!!

☆☆次回予告☆☆

はーい、今月はここまでーぇ。ちなみに次回からはもっちろん！　白黒ーページ（大泣）。うをーっ、なぜなんだーっ!!（倉）ページが足りないからだ。あるだけ感謝しろ）ちなみに今日11月**12日**は久川さんのお誕生日!!　おめでとうございまーす!!　……原稿消えちゃったもんで情緒不安定なの。みんなぁ、ごめぇん。

月の光は愛のメッセージ♥

▲北海道／いかずちかりん　色紙プレゼントの宛先はここ↑だからね。間違わないで。

▲この日はこのあと、アニメ（もちろんセラムン）のアフレコがあったそう。忙しいところ、ホントにありがとうございました。

みんないいコですよ　なんて、ひとことでまとめたりして（笑）。……ごめんなさい、なんだか答えになってないですよね」

——いえいえ（笑）。それでは最後に、声優を目指している人になにか一言お願いします。

「**"想い"**って、力だと思うんですよ。それこそ地球を動かすことまでもできると。自分を信じて、信じた自分が目指すものを強く思い続けてほしいんです。そうすれば、なんらかの結果は必ず出ると思います」

——そうですね。本当にどうもありがとうございました。

この記事に移行するまでの話はP・i・P・iの方に載っているので、興味のある人はそっちも読んでみてね。篠原さんはとっても知的で自分のポリシーというものをしっかり持ってる人。ところが、キュートで気さくな面も持っている。チャーミングなおねーさま　という印象が残った。これからも体に気をつけて頑張って下さい。今回はホントにありがとうございました。

ホモホモホ　ゴッド・セイヴ・ザ・キング　モホモホモ

こないだ真夜中の電車の中、朕と同い歳くらいの男2人がGBを読みながら何か話しておった。よっぽど「朕は国王であるぞ！」と言ってやろうかと思ったが、バカみたいなのでヤメた（笑）。今回のタイトルカットは岩手県／山下はるか（2）。サンクス！

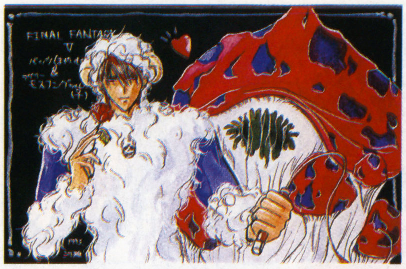

◀神奈川県／河雅詩季（2）魔獣使いバッツとモスフング、だそうである。このゲテモノ趣味めが!! ところでバッツといえば朕と同じ20歳であり、かなり好みなので、みんなに「踊り子バッツ」を募集する。

◀和歌山県／藤森あかは（4）そちのイラストは、不思議と雰囲気が伝わってくるような気がするので、わりと好みである。このようにりりしく朕を守ってくれるナイトがいたら、今のアニキは捨てるな。

▲千葉県／佐久間月子（3）　あったかい雰囲気の、ほのぼのホモイラ（笑）であるな。見ていると気持が安らぐようだ。ピンクの淡い色づかいが極めてナイスである。

▲滋賀県／浅井羽織（4）　最近パックが花模様ってのが多いんだけど、その中で一番キレイだと思ったイラスト。フラワーズ・オブ・ロマンス。ＰＩＬ。

▲愛知県／うーろんＴＥＡ（3）　緑の渦に引き込まれそうな少女が、竜に向かって「あなたもこっちに来なさいようふふふふ」と笑いかける怪奇イラスト。

今月のINロンドン

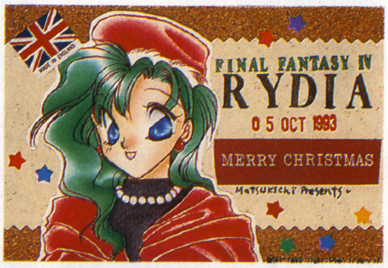

▲東京都／まつきち（2）　ごくフツーのイラスト。本来こういうのはボツになりやすいのだが、左上のイギリスの国旗にヤラレた。このコーナー名も、同名のイギリス国歌からとったものであり、イギリスはパンク発祥国ゆえ憧れの地なのである。

▲熊本県／杉瀬らいむ（2）　キムが強くて勝てぬ？　キムのゲージが赤くなったら、無闇に突っ込まぬことだ。

▲北海道／ころーにゃ（2）　色の重ね塗りはそちの画風であるか。絵が３次元になるまで重ね続けるがよい。

▲新潟県／ひゅうがたすく（2）　そちの画風が活きた、かわいいナコルルだ。朕は赤ナコのほうが好き。

▲埼玉県／彩夢魅歌（2）　DQⅢの魔法使い。キレイだが、手首やヒジなどが赤くなってて痛々しい。

▲神奈川県／瀬崎紅珠（2）　ＦＦ３か。どういう意味があるのか知らんが、色彩のセンスは気に入ったぞ。

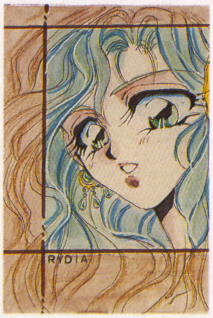

▲熊本県／高坂晶（2）　チト寂しいが、上手いねえ。次回はもっと凝ったものを期待する。

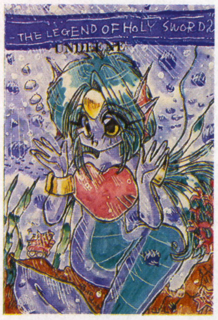

▲新潟県／瑠月ゆにる（2）　聖剣のキャラか。背景の上半分が、いかにも海の中って感じでいいなあ。

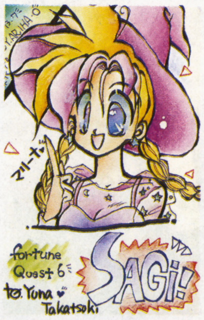

▲茨城県／音月ありは（4）　マリーナというサギ師だそうだ。……それにしたってデカく「サギ！」とは（笑）。

▲北海道／ＧＵＹ（10）　やべェ!!　コイツもう10チンもためてやんのよ！　驚いた。えー、このイラストは、何なのかよくわからんが楽しそうで良い。

▲新潟県／紺野もえぎ（2）　DQⅡのムーンブルクの王女であるな。ちょっと水死体のように見えなくもないが、なかなかキレイで良いぞ。水死体。

今月の国王アドバイス　では、今月載らなかった人へのアドバイスを。茨城県／高月ゆうな、アリーナのイラストは哀愁が漂っててすごく良かった。もう何枚か絵を描けば、きっと上手くなる気がする。東京都／逢乃かやい、……変なＰＮだな。まあそれは置いといて、ダンジョンマスターのロゴが上手いと思った。次に期待している。秋田県／古都奈春、クルルはなかなか良かった。ところでそちはきっと中学が朕と同じだ。西中だべ？　高校は中央だったぞ。

特許出願中
マイクロググラインド製法イラスト

◀北海道／すとろべりぃ（5）　背景が製造中のミルク入りチョコレートのようなので、ロッテだかどこだかの「マイクロググラインド製法」がどーのこーのいうCMを思い出してしまった。今すぐ東京特許許可局に駆けこみ、ロッテより先に特許を獲得するがよい。

▶埼玉県／彩夢魅夢（4）　今月唯一の2枚掲載。おめでとー！　パチパチ。DQⅣのマーニャとはなつかしい。赤系の色のみを使っているところが、統一感があってナイスであるぞ。

イラストページ2だァ!!

▲茨城県／大槻隆明（8）　マッスルボマーのイラストだそうだ。元気モリモリのスタミナ親父であるな。いやニーチャンなのか？　知らぬ。背景のフラッシュがカッコ良さを十二分に引き立てておりグッド。

▶茨城県／BOSS（1）&石川県／みーたん（3）　王子の表情がたまらなくナイス。姫のうしろ姿もいいなあ。異色の合作だと思ったが、そちたち2人はハマっておるではないか。次回を待つ。

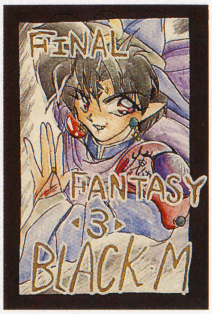

▶奈良県／聖口東（2）　ブラックマジシャン。邪悪そうでいいな。こういうのを描くときは、このように絵を黒く囲むと雰囲気が出ていいかも知れぬ。でも、みんなが同じことをしたらつまらんな。

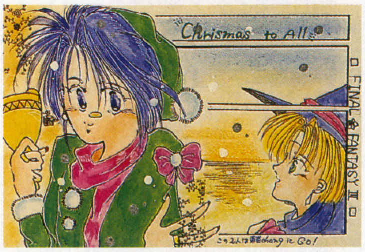

▲栃木県／新龍介（2）　もう血を流しながらにっこりと笑う気味の悪いイラストはやめたのか？　良いことだ。こういうのが似合ってるぞ。

タイトルカットもどき

▲岐阜県／東雲東風（2）　タイトルカット狙いだったらしいが、一発イラストとして見た方がふさわしいと思った。コエーよコレ（笑）。WIZ外伝　のダリアって人か。やってみよーかな、外伝。

▲神奈川県／御船嵐（2）　WIZのマイパーティーを送ってくる人が少なくなった。3年くらい前はいっぱいいた気がするのだが。朕もⅠしかやってない。

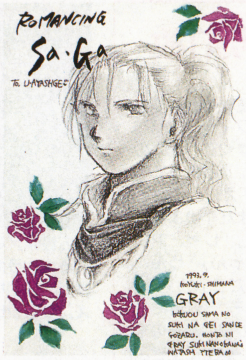

▲神奈川県／しまなこゆき紫のバラ（2）　イカしたPNをつけおって、1行で入らなかったではないか。鉛筆だから不安だが、肖像画ライクでグッド。

▲神奈川県／綾茂ゆきえ（4）　う～ん、こりゃたまらん／　いいねえ、男同士の友情は。ジュンスカの曲「歩いていこう」がピッタリなイラストであるな。

▲愛知県／綾杉いくみ（8）　肌の色がキレイだなあ。気に入ったけどコメントが思いつかないので、がんさんに聞いたら、「舞はキライ」。アラ。

▲埼玉県／神島ゆい（2）　ゲラゲラ、こりゃおかしーや。何が「大胆素敵」だ何が。いやいやでも、朕好みの美少年であるぞ。次回、もっとさわやかなテーマに期待。

聖剣♪それは～君が～見た光～♪

▲栃木県／勇者あんど（2）　あれー？　なつかしいな、前によく投稿してなかったっけ？　朕の読者時代の人が復活してくれると、仲間が増えたようで嬉しいな。

▼神奈川県／楠木神（4）　元気があってよいな、このランディは。まさに朕好み。ちなみに「ちんごのみ」と平がなで書くと、他に別の意味がありそうだ。

▲京都府／青山まりな（2）　シンプルだが、味のあるイラスト。ところでそちはピアスをしたいとか書いてるが、そんなのより首に鎖を巻くのだ。それぞパンク。

今月とっても PUNK だったアナタ

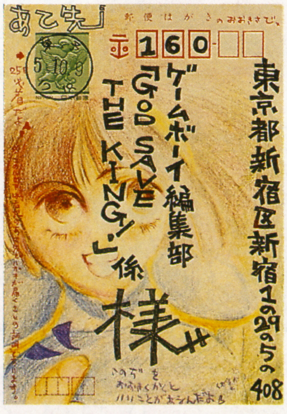

◀愛媛県／藤井ケンヂ（4）　スゲーことするなあ、郵便局の人までピッタリ消印押してくれてるし（笑）。しかしたわけめ、団体名や～係のあとには「様」ではなく「御中」と書くのだ。ハガキのウラには失敗したイラストがあり、人をナメきったところもパンク。

今月の国王アドバイス

静岡県／中橋四郎、いつも白いんだよな、絵が。たまにはいろいろ埋めてみたら？　がんばれ陸軍大臣（笑）。新潟県／なりみがけい、絵と文字の組合せに工夫しているところなどは朕好みだ。がんばってくれ。福島県／なつくん、舞のイラストでどこが「超音速」なのだ。変な切り貼りはせんようにな。埼玉県／すばるれいか、ファリスのイラスト、バックの花模様がキレイで良かったなあ。今度、あれどうやって貼ったのか教えてくれ。

イラストページ3だよ〜ん

▲大阪府／林亜夢（2）　舞舞舞舞舞、ユー舞舞舞舞♪……と、セックスピストルズの「ライアー」という曲に合わせてみましたが、みんな分りませんね、ハイ。それはさておき、着物みたいな模様がハマってていいと思うぞ。

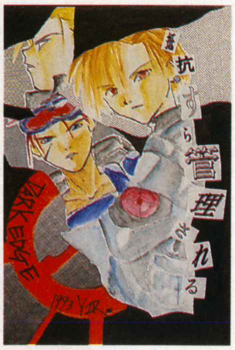

▲神奈川県／遊一郎（2）　「国王も3年前投稿者してませんでしたか?」してたぞ、うん。担当は三手三って人だった。その人は本名をイデといって、身長が190cm、体重が…いや、イメージ壊すといけねえからヤメた。

▲宮城県／連城風見（4）　クールなポーズ。アイドルかバンドのジャケット写真みたいだ。濃い色のみの思い切った色彩だが、なんだか落ち着いた雰囲気があって好感が持てる。上手いもんだなあ、ホント。尊敬するぞ。

▲岩手県／遠瀬栄那（4）　先月は名前を間違ってしまった。いや、スマンスマン。しかし黒マジシャンを描くときは、なぜかみんな生意気そーに描く。もちっと愛敬があってもよさそうなものだが。

▲北海道／桐生瑠那（4）　アタックといえばジョン・ライドンのP-Lの「ATTACK」という曲が、……ああ、趣味の音楽ネタに走るのはよくない。ごめんなさい、スランプなんです。面白いコメントが書けません。

▲大阪府／りゅうり・はるか（2）　朕は初め気づかなかったが、これってDQVの主人公なのな。独自の雰囲気があっていいと思うぞ。DQVはいろいろ言われたゲームだが、最後はみんな幸せになれたので朕は好きだ。

▲新潟県／KASIKO（2）　朕は天外魔境やったことねーから分からんのだが、この阿国ってキャラは、声役の牧瀬里穂のセリフがすっげえ棒読みだったそーだな。まあ声優って難しいからねえ。←フォロー。

様々な憶測を呼ぶ1枚

▲長野県／内村善太（4）　少女趣味のがんすけを初め、多くの編集部員に切ないフィーリングを与えたこの1枚。だがその感動はすぐに、大人の下衆な好奇心へと切り替えられた。「これって中身なにかな、やっぱアレだべ?」「えーうそォ、この2人って学生だろ?　アレはまだ早いよお」「いや、最近の学生はわからんぞ」「じゃ、アレかな?　アレってスゲーらしいじゃん」「うん、でもアレは日本じゃ手に入んねえだろ」「いや、関西の方じゃ出回ってるって聞くぞ」「新宿でも売ってるらしいな」ケンケンガクガクの豪論の末、箱の中身はアレと決定。いかんな、健全に生きよ。

▲広島県／なるみかん（2）　ゼル伝に出てくるキャラか。いい言葉が見つからないんだけど、荒削りな中にも雰囲気が出てていーねえ。じゅッピーがファンだってさー。

南瓜

▲茨城県／冬部李穂（2）　オウガバトルのカボチャ魔女。色がキレイだなあ。このキャラは男性プレイヤーは殺せないが、女性プレイヤーは迷わず殺すという面白い傾向があるらしい。

▲北海道／一ノ瀬更紗（2）　GBには5年ぶりの投稿であるか、じゃあ朕より昔から知ってるわけだ（笑）。最近の読者ページはどうでしょうか、先輩?　よければこれからもよろしく。

▲東京都／ありのくえけけ（2）　他の聖剣イラストとは違ったところに載ってしまったが、けっこう気に入った1枚。後ろのしっぽに乗ってるのはポポイかな?　落ちそうだなあ（笑）。

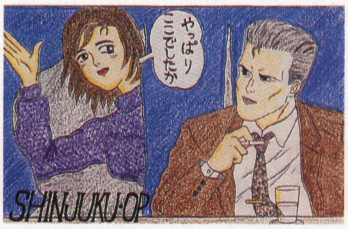

▲福島県／高橋宏孝（4）　やっぱオメーか、こういうイカしたイラスト描くのは!（笑）懐かしいなあ、神宮寺三郎。どーでもいいけど、中指と薬指でタバコ持つなよ。な?

遺影

▲千葉県／ゆんじん（2）　ああこりゃもう、完璧に遺影のようだ。がんさん、どう?「遺影みたいだね」じゅッピーは?「こりゃ遺影だろ」渡辺さんは?「黒い帯が遺影っぽいね」よって遺影と決定。

▲新潟県／舞河姫氷

投稿のウッドボール

投稿は、次のルールであるぞ。まずハガキサイズの紙に描くこと。そしてぱつきん内での宛先とは、全て別に出してもらいたい。ぱつきん、インディーズ、インフォメ、そしてこのGOD〜は全て担当者が違うから、分けてもらわないと困るのだ。グリは全部一緒でいい、と言うこともあるが、あれはあくまでぱつきん内のこと。

あと、スクウェアページ、セラムンページ、ボンバーマン道場などの各コーナーも、担当者が全員違うから分けて出すように。

ちなみに載った人のPNのあとにある数字は、おのおのの点数である。今度からこうするぞ。ではまた、来月!

Cファミ通

今月の最終選考に残った人たち

今月、最終選考に残った人。長野県／山野りんご、いつもよく載るんだけど、今回は残念でした。桜の木みたいなイラストは、独特の感じがあって良かった。広島県／綾原そば、「ぐっすんおよよ」のテーマはよかったんだけど、ごくフツーのイラストだったので……。もう少し見せ方にも気を配るとよいぞ。群馬県／中山卓也、初めてのカラーにしては上手いと思ったぞ。今回は惜しくもボツってしまったが、できればこれからもよろしく!

第29回
トラばあさん冒険記の巻

Passion 2 Kingdom
リバーリブルな読者投稿ページ
A面（日本版）

今月の透と慶子

生き別れになった慶子を探し旅を続ける透。ある日、透は裏山のほこらに飛鳥時代の財宝が眠っていると聞いたが無視した。その後、慶子がその財宝を探し当てたと聞き、歯がみする。だがその財宝には飛鳥時代の呪いがかかっていたのだ。慶子についに会えると思っていた透はその蘇った悪霊を倒したが、慶子はその財宝をとっくに売ってしまっていたので質屋に喜ばれただけだった。

（月曜ドキドキドラマシリーズ）
1.たくさんの人間が登場するドラマ（大悲劇もの）
山本：やぁ、こんなところに花が。おおっ！　花粉が目に！
鈴木：今回は失敗しましたが、次回こそは必ずあのにっくき奴らを。ジャキーン。痛いです。メリメリ。許してくださらないのですか。ザバ。意識が朦朧としてきました。
腹が減っている人：おなかがすいたなぁ。これでも食うか。毒だ。
今にも死にそうな人：うう、今にも死にそうだ……。パタ。
明日に希望を持っている人：明日はいいことあるかも知れないな！ああっ！　銃弾が貫通した！
空を飛んでいる人：ううん、まるで空を飛んでるような気持ちだ。ところでもうすぐ地面だ。ぺちゃ。
トップブリーダー：推薦しよう。ガブ。飼犬に手を。しかも狂犬病。
話をまとめるのが仕事の人（ナレーター）：かのように、人間にはたくさんのドラマがあるわけですねぇ。おっと刺客が。ぷす。
（完）
2.もっとたくさんの人間が登場する人間ドラマ
群集：わーわー。
（完）
3.犬ドラマ
犬A：わんわん。
犬B：くうーん。
犬C：きゃいん、きゃいん。
（完）
㊇：てなワケで、所詮人間が集まっても、犬ドラマと内容が変わらないと言うことがお判りいただけましたでしょうか。
㊉：判んねーよ。
㊇：的確であり、シンプルなツッコミ有り難うございました。……さて、今月は久しぶりに昔のパターンのトビラページにしてみたんだけどさ、こうやって今見るとスカスカしてテキトーな構成になってるねぇ。
㊉：こうやってみると進化したんだな。ほんのちょっとは。
㊇：んだねー。
㊉：んで、今月は何するって？
㊇：今月はけっこーマトモな構成ですよん♪　トビラハガキは東京都／若月みちる！　おめでとー。では元気よく始めましょうか！
あ、肩に胸に毒矢が……。（完）

今日も今日とて元気だね！　久しぶりだなトビライラスト！

ILLUSTRATION ハーバーナイト!!

モノクロのイラストスペースもなかなか風情があっていいねぇというキミに！ 来月は『年末進行だしぃ、そろそろ年も明けることだしぃスペシャル・イラストページ！』をやる予定なんだ。どしどしハガキを送ってくれっ！……といったところで、この号が出る頃にはもう次の号の原稿は出来上がってるんだから意味ないね♪ ああ年末恐るべし。
あと、いつかやろうと思ってる企画に『パラパラアニメイラスト』ってのがあるので、アニメのように連続した絵を送ってくると採用されると思うよ。

▲愛知県／宴たけやう
サッカーで中止になることに藤平は怒っています。ところで宴と言うと小僧寿司のメニューにあるなあ。関係ないな。

▲京都府／夏野まつり
スーパーストⅡのトーナメントモードは椅子をウニウニ移動しないといけないのであまり人気がなかったね。

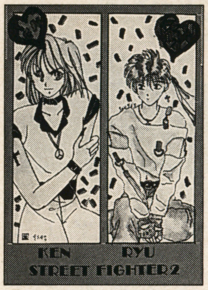

▲神奈川県／冬風颯
ケンが女にしか見えないぞ。それはそうとPNにはあまり難しい漢字を使わないでね。ね。

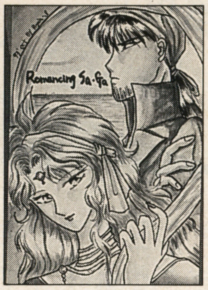

▲長野県／和泉りいあ
先月行った長野県のすぐ近くに住んでたそうだ。来てくれれば良かったのにと。遅いか。

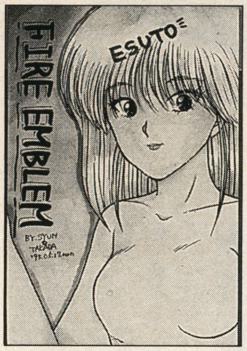

▲岐阜県／鷹田瞬
どうでもいいが、脱いでしまうとみんないっしょだと思うんだが。鳥女は活躍したので新作も期待。

▼鳥取県／砂神けいな
ドリアード、こっちへおいでぇ、そんなにすねるなよ、ぶーみ♪ ってな歌が浮かんだがどうでしょうか。

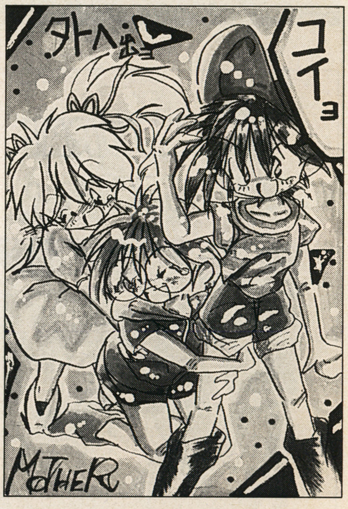

▲大阪府／ピエロ
いまだにハガキが来るこのゲームはよっぽど人気があるのかね。やったことないので判らないが、糸井重里といえば今何をしてるんでしょうか。

▲愛媛県／橋本英之
飢狼は4つボタンなので訴訟ナシだそうです。……この文章削られるかも知れませんね。

▲沖縄県／Ke太郎
モノクロだと判りずらいですがつぶつぶは雪です。血ぶしきではありません。当然だ。

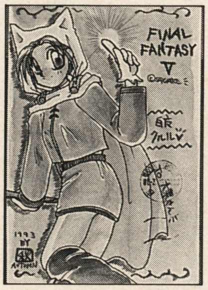

▲八尾市／AUTUMN
ハガキ表に消印押されちゃってます。恐るべし郵政省！ でもイラがかわいいので掲載。やったね。

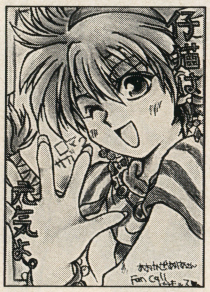

▲埼玉県／FO14
スクウエアの作品は2でコケるという噂は本当だろうか。聖剣2は個人的には大好きなんだけど。

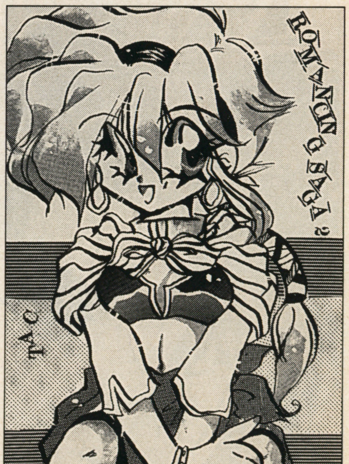

▲広島県／田中仁美
モノクロイラストのほうがやっぱりモノクロページだときれいに見えていいねぇ。

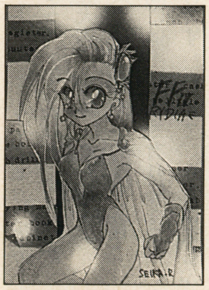

▲？／累川醒河
『ウチの近所ではゲーボーがなかなか置いてません』となっ。では注文するといいことがあるかも知れないぞ！

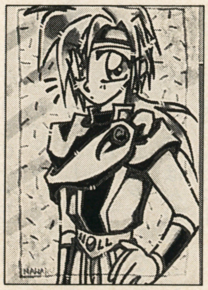

▲秋田市／古都奈春
誰だか書いてないよ。このカッコから考えるにスペランカーの主人公と思うのが妥当ではないであろうか。いや。

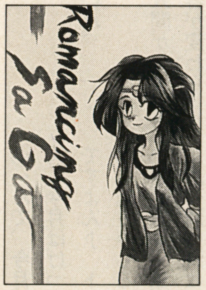

▲兵庫県／ポンキー素
熊が狼とか倒して「愛がアップ！」……何故だぁ！ 最後まで謎のゲームでした。

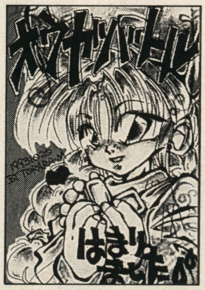

▲横浜市／水羽とらら
オウガバトルといえば、オピニオンリーダー。和訳すると『ご意見番頭』か。違うか。うーん。やはり謎。

▲東京都／玉織りみか
聖剣つてやっぱいいゲームだったよね！ ポポイはかわいかったし。あのフィギュア欲しいな。売ってないのか？

お題イラスト

楽器でぴぃぷぅ

させて、今月のお題イラストは『楽器を吹く人』でした。楽器といえばつい最近またもやバンドやろうという話で盛り上がってしまって、またギター練習しようかなあと思ったんだけどアレは弾くものだから吹くのとは関係ないね。終わり。ええと、吹奏楽器ってのは最後にやったのがソプラノ笛だったなぁ。小学校の頃に。あのころはサウンドオブサイレンスとか吹けたのになぁ。アルト笛はごつくてイヤだ。そんなんでイラスト行ってみましょうかねと。

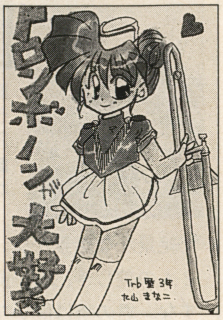

▶千葉県／九山きなこ
トロンボーン大好きですか。実はオレも大好きなんだ。特に炒めものが。

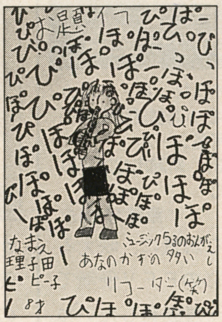

▶島根県／ゲームボーズ
よく見ると笛が逆ではないか？　でもぴぃぴぃとうるさいので許そう。

▶宮城県／不利ガン
だまし絵みたいな感じだな。先々月の麻雀1コマは名前違っててスマーン。

◀長野県／山野りんご
フルートかぁ。オレも好きだな。レンジで暖めると意外といけるんだ。コツはソースをかけすぎないこと。

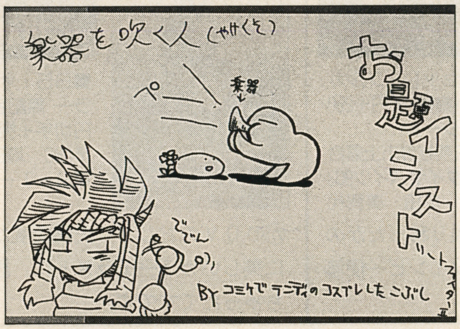

▶大分県／こぶし
南米のほうの民族楽器にこういうのがあるよ。クポラコペラとかいう、宗教儀式に使われるやつだ。全部嘘だが。

▶葛飾区／Paらな
11月号の占いが当たって見事に溺れたそうだ。当ると評判だそうだ。嘘だ。

▶愛知県／うーろん茶っぷりん
歌姫。笛を吹いてる間は歌えないので笛姫と呼ぶってのはどうでしょうか。

▶石川県／みーたん
ラッパの3つボタンは弱中強キックボタンだそうだが本当なんでしょうか。

◀宮城県／魔鈴どら
ちなみにこの子も3D出来たそうです。やってみるもんだな。うじゃうじゃ。

今月のパスワード

る

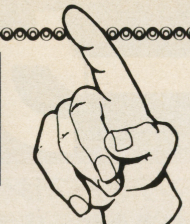

朝まで語り明かそう!!

徹底大討論

第2回

「UFOまたは宇宙人は本当に地球に来ているのか?」

㊅：そんなん、来てるワケねーじゃん。

㊇：オレは来てると思うな。

（結論・確率50%といったところか）

ここがあて先だぴょ

まぁ、ここに送ってみてくれ

㊅：今月はこれで終わり、あっという間だったね。

㊇：実質3ページくらいか。

㊅：いや、実質どころかどう考えても3ページなんだけどさぁ。ま、今月はA面とB面の2部構成なもんでね。それで、あて先ハガキは岐阜県／木吹さやか。はいおめでとーあるね。

㊇：2部構成と言うと？

㊅：もうちょっと先に進むと判るようになってるのでよろしくと。

㊇：それではとりあえずごきげんよう。

㊅：引き続き同人誌のコーナーです。

……ラジオみたいな終わりかただねぇ。

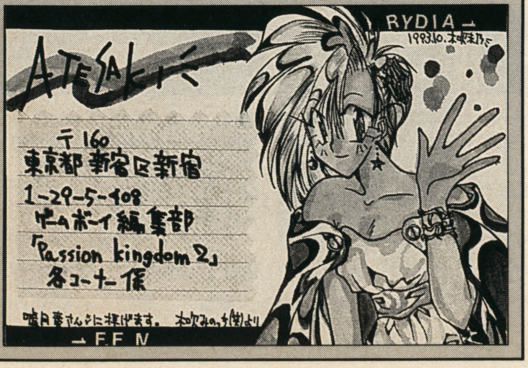

インディーズ・マーケット

ねぇねぇ皆んな、聞いて聞いて！　今月からね、インディーズはページが4Pももらえることになったんだよ♥これもひとえに、応援してくれた読者の皆様のお陰です。では、今このページを読んでいるアナタに心より感謝しつつ、同人ページの始まり始まり〜♥

FFV フルカラー便箋

■B5・オフセット・フルカラー 無記名小為替200円＋175円切手＋宛名シール
■〒950−31　新潟市松浜町みなと40−30
斎藤方 海永

㋕絶景かな絶景かな。美観的な風景に、映える2人の美しき乙女。見事な色彩のFFV便箋ですな。君の噂は聞いてるよ、一度勝負したいね。

オウガバトル ポストカード

■ポストカード・オフセット・フルカラー　無記名小為替200円＋72円切手＋宛名シール
■〒414　静岡県伊東市静海町6−14
杉山 みゆき

㋕女勇者のカラーイラストがとっても綺麗♥美麗かつ華麗なオウガバトルのポストカードなのです。こりゃマジでキレーだわ。

便箋、葉書、わら人形…。何でもOK! グッズコーナー

まぁ要するに、レターセットやポストカード等を紹介するコーナーなのです。今までは、これらのグッズを送って頂いても満足なフォローはできなかったけど、今後はバッチリですよ。

ポップンツインビー フルカラーレターセット

■B5・オフセット・フルカラー 無記名小為替200円＋250円切手＋宛名シール
■〒338　埼玉県与野市上落合971-7　与野ダイヤハイツ903
広田 美智代

㋕ゲームの雰囲気がそのまんま乗り移ったかの様な、とびきり明るいポップンツインビー便箋でっす。可愛くって良いぞ♥

DQV フルカラー便箋

■B5・オフセット・フルカラー 無記名小為替200円＋175円切手＋宛名シール
〒366　埼玉県深谷市上柴町東3−1−8
瀬戸 良子

㋕DQVのおしどり夫婦便箋だね。見事なまでに美しいカラーイラストに、思わず目を魅かれちゃったですです。

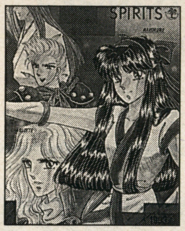

サムライスピリッツ フルカラー便箋

■B5・オフセット・フルカラー 無記名小為替200円＋175円切手＋宛名シール
■〒501−37　岐阜県美濃市上条70−3
田中 優子

㋕人気のナコルル（俺は覇王丸派）がでっかく輝く、豪華な侍魂便箋であります。ねえ覇王丸は？　ねえねえ覇王丸は？

FFV本といへば 龍角散

■B5・オフセット・44頁 無記名小為替500円＋250円切手＋宛名シール
■〒441-13　愛知県新城市杉山野口46−3
瀧川 奈々絵

㋕この本に限り、「V」は「ご」と読みます。小粋なギャグをハイレベルな絵柄で彩る、とっても愉快なFFV本です。

幻想紀行

■A5・オフセット・116頁 無記名小為替500円＋210円切手＋宛名シール
■〒068　北海道岩見沢市2条西3丁目
三井 明王

㋕凄い、凄いぞ。形容する言葉が他に思いつかない程、凄く、そして面白いロマサガ＆FFⅣ本だぁ！　ギャグが翔びまくり。

地元は田舎…だから載っけてマーケット!

「私んとこの地元はコミケが少なくて、本を作っても売りさばく機会が無いんですぅ〜。」と、そんなアナタの為に用意したのがこのコーナーです。在野の実力者達よ、その頭角を現す時だ。

天婦羅

■A5・オフセット・68頁 無記名小為替700円＋250円切手＋宛名シール＋62円切手
■〒241　横浜市旭区笹野台4−27−15
相川 由紀方　相川 うき

㋕この人独特の痛快ギャグには毎度毎度笑わせられます。豪華ゲスト達の〝技〟が冴える、ピカイチのRPGよろず本。腰痛漫才がグー♥

CHERISH

■A5・オフセット・52頁 無記名小為替400円＋175円切手＋62円切手＋宛名シール
■〒503−21　岐阜県不破郡垂井町表佐509−1
平野 しのぶ

㋕プリチーな絵柄が冴え渡る、RPGよろず本ですな。個性派ギャグの雨あられで、読んで楽しい一冊なのだ。

チョコボでプー!!

■A5・オフセット・84頁 無記名小為替600円＋240円切手＋62円切手＋宛名カード
■〒195　東京都町田市能ケ谷町1009−316
西山 末佳子

㋕奇抜なギャグなら負けませんです。有無を言わさぬ奇っ怪なお笑い漫画と、悲しくも華やかなラブストーリーが同居するお買得のFFV本

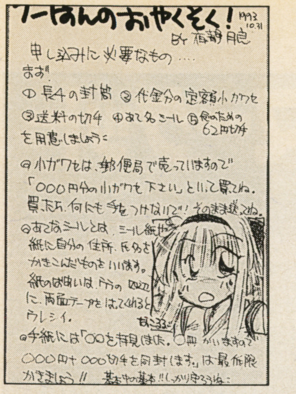

知って得する通信販売の手順なのだ。

同人誌の代金は必ず「無記名小為替」で、これがまず鉄則。他に必要な物は、同人誌の送料分の切手と、本の在庫が切れていた場合に為替を送り返すための62円切手。本の送料は、各同人誌の紹介文の中に指定されているのでチェックしよう（為替の代金が送料込みになっている場合は、指定されてない）。宛名カード・シールも必要だ。

無記名小為替と送料分の切手、返信用の62円切手と宛名シール・カードを用意したら、次は手紙だ。便箋にペンで書くのは勿論のこと、「○○という本が×冊欲しいのですが、在庫はありますでしょうか？」という風に、明瞭かつ失礼の無い手紙を書く様に心がけよう。用件の文書とは別に、励ましのお手紙などを添えておくと、同人誌を作った側としては嬉しいもの。強制事項じゃないけれど、事務的な手紙だけを送るのって、ちょっと空しいよね。

これら全てが準備できたら、後は封筒で送るだけ。裏にリターンアドレスを書くのも忘れずに。そして、くれぐれも為替が外から透けて見えない様に！

今月の日変わり特集
侍魂特集

毎月何らかのゲームやアニメ等に焦点を合わせ、その題材をあつかってる同人誌のみを紹介するコーナーです。

天下無敵

■A5・オフセット・28頁
無記名小為替300円＋175円切手＋宛名シール
■〒950－31 新潟市松浜みなと40－30
斎藤方 累川醒河

㋕しばらく見ない間に随分上手になったじゃん。覇王丸ファンに捧ぐ、豪快ギャグに思わずニッコリのサムスピ本。どこか抜けてる覇王が良い良い、こいつぁ笑えるぞ！ 今日のインディーズがあるのは君のお陰でもある訳で…感謝♥

今強さに飢えている!!

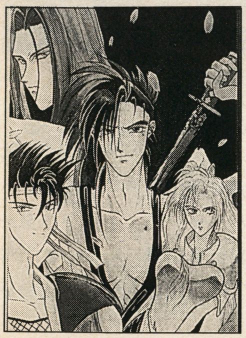

■B5・オフセット・36頁
無記名小為替400円＋210円切手＋62円切手＋宛名シール
■〒351 埼玉県朝霞市根岸台2－10－5
荒牧方・G

㋕正確にはワーヒー2＆サムスピ本なんだけどこっちに載っけました。出るキャラ出るキャラが皆～んな美形なのには驚き。ちょっち妖しいページもアリの、おかしな一冊だぞ。「がんばれ！ 幻俺君!!」がなぜか笑える。

我流剣技

■B5・コピー・28頁
無記名小為替300円＋175円切手＋宛名カード
■〒065 札幌市東区東苗穂8条3丁目14－5
川口 絵里

㋕少○ア○べをほーふつとさせる、愉快な漫画が満載のサムスピ本。って、よく考えたらここに載ってるのは全部サムスピ本じゃん、いちいち書くこたねえんだよな。パピーが可愛くて良いぞ！右京もイカス。

神　風

■B5・オフセット・32頁
無記名小為替400円＋240円切手＋62円切手＋宛名シール
■〒520－30 滋賀県栗太郡栗東町御園2052
漆原方 GB

㋕右京びいきのイカした一冊。男の色気にゾクゾクッとくる方は迷わず買いなさい。〝侍度チェック〟なんかもあって楽しいぞ！ ちなみに俺は『なるほど侍ちゃん』（笑）。右京って病的ぢゃなくて、本まもんの病人なんでしょ？

舞って血よ降れ花よ咲け

■B5・オフセット・36頁
無記名小為替500円＋250円切手＋宛名シール
■〒334 埼玉県川口市安行原1239－1
中島 美樹

㋕ガルとシャル（こう書くと語呂が良いな）の、ちょっぴり切ないオリジナルストーリーがメインの一冊。この手の話（読んだ後にほろ苦い想いが残るよな話）が好みの方におススめ。あ、もちろんガルフォード好きの方にも。

桜花爛漫

■A5・オフセット。36頁
無記名小為替300円＋175円切手＋宛名シール
■〒384－02 長野県佐久市伴野2221
碓氷 香織

㋕覇王丸カッコイー！キュー♥って、すでに狂人だな、我ながら…。可愛く元気なナコルルがイカスねえ、ゲームのナコルルもこんな感じだったら気に入ったかも知れない。どことなく間抜けな右京も良い。

チャンバラ三昧

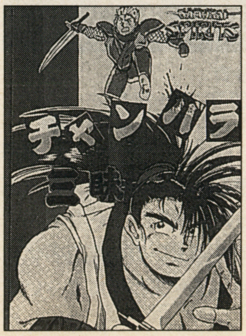

■B5・オフセット・36頁
無記名小為替400円＋175円切手＋62円切手＋宛名シール
■〒300－27 茨城県結城郡石下町新石下1028－8
戸塚 ゆかり

㋕愉快痛快、華麗なるお笑い漫画が満載の一冊だ！ サムライファン必笑の豪華本であろう。ナコルルの切り札には笑った、ナコルルファンが泣く（男なら喜ぶかも…）ぞ。タムタムの3サイズは人間離れしてるよなぁ。

インディーズ・マーケット

しんうち

さて、ここから先は今までのインディーズと殆ど変わってません。紹介する本の数が一冊増えてますけどね（笑）。あと、これは先のページで説明不足だった部分なんですが。「地元は田舎…」のコーナーに掲載を希望される方は、必ず封筒の表に「地元は田舎」係と明記して下さい。毎月５冊のみ、早い者勝ちであのコーナーには掲載されますので。

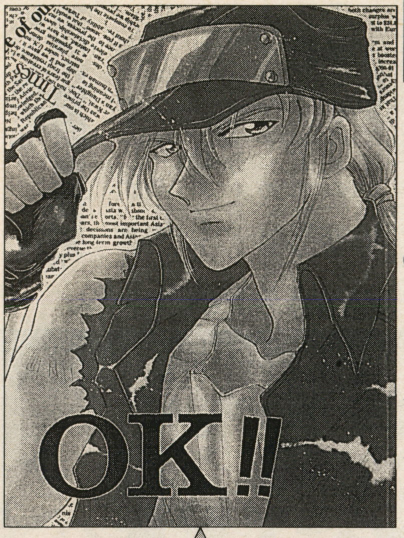

OK!!

■B5・オフセット、36頁
無記名小為替500円＋250円切手＋宛名カード
■〒164 中野区中野１-25-2風岡ハイツ301
大木　なぎさ

㋕んま〜、表紙も綺麗なら中身も超カッコイイっすよ♥　内容は、アニメ「餓狼伝説２」のパロディやシリアスアレンジが中心だから、ゲームの話や漫画はイマイチ少ないんだけど、それでも餓狼ファンなら十二分に楽しめる一冊だぞ。何てったっても〜、この本に出てくるキャラはどいつもこいつも、アニメ版を思いおこさせる美形キャラばかり。女性の方などは思わず目移りしてしまうのでは？

㊔内容が餓狼のアニメ中心になってしまいましたが、頑張って作りました。一味違う餓狼の楽しさを味わって下さい。

BOYS and GIRLS

■A5・オフセット・48頁
無記名小為替400円＋175円切手＋宛名シール
■〒240　横浜市保土ケ谷区藤塚町37-16　C-204
石井　徳子

㋕ギャグあり４コマあり、ちょいと胸うつラブストーリーもありで、何とも得した気分のＦＦシリーズ＆ＤＱⅣ本です。面白いのはやはり４コマ、ガラフじ〜さんの「クポー」は傑作だ！　とっても楽しい一冊だぞ。

KARMA―業―

■A5・オフセット・20頁
無記名小為替200円＋175円切手＋宛名シール
■〒216　神奈川県川崎市宮前区平2-12-7-101
中西　麻美㋘

㋕絵柄は超ハイレベル、内容は天下一品の面白さを誇るＦＦⅢ本であります。個性的なキャラクター達がとってもイカしてるね♥　読んでると、何だかＦＦⅢがもう一度遊びたくなってきちゃうなあ。

飛行夢（そらとぶゆめ）

■A5・オフセット・60頁
無記名小為替400円＋175円切手＋宛名シール
■〒669-13　兵庫県三田市つつじケ丘南1-7-3
竹内　裕美

㋕可愛いイラストが盛り沢山のＦＦⅤ本です。ゲストの皆んなも大ハリキリの、キャラクター着せかえイラストが良い良い♥　ちょっと小粋なギャグ漫画も入ってて、損はさせない面白さなのだ。

CRAM

■A5・オフセット・60頁
無記名小為替500円＋250円切手＋宛名シール
■〒116　東京都荒川区町屋8-22-1-202
伊藤方「青嵐」

㋕姉妹愛に異性愛…と、様々な形の〝愛〟が交錯する、超美麗なＦＦⅤ本ですです。まぁしかし、こんなコメント書いてるから少女趣味だの何だのと言われちゃうんだろうなあ、俺。遊び心と感動がギッシリ詰まった素敵な一冊だぞ。

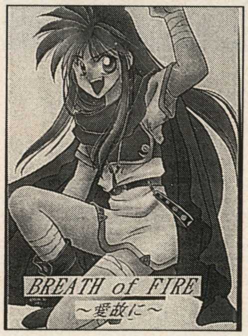

BREATH of FIRE〜愛故に〜

■A5・オフセット・92頁
無記名小為替500円＋240円切手＋宛名シール
■〒519-23　三重県度会郡大宮町神原334-2
堀江　京子

㋕感動のシリアスストーリーで綴る、ブレス・オブ・ファイア本なのです。ジーンと胸うつストーリ漫画に、ちょっとしたギャグ漫画も折りまぜてあって、少し得した気分だぞ。相変わらず絵が上手いよなぁ、この人。

ADHARA

■A5・オフセット・52頁
無記名小為替400円＋250円切手＋宛名シール
■〒368　埼玉県秩父市日野田町2-4-28・203
今方 樋口　碧美

㋕美しい絵柄が冴え渡る、ギャグ満載のＦＦⅢ本。スッキリまとまったお笑いストーリもさる事ながら、何と言っても面白いのが某有名ゲストの一発ギャグ。思いっきり笑わせてもらいましたよ。

FIGHTING!

■A5・オフセット・52頁
無記名小為替500円＋250円切手＋宛名シール
■〒942　新潟県上越市中央1-3-1
町屋　泉

㋕多彩な執筆者さん達が、それぞれの個性に満ちた漫画で勝負しているガロ伝本。おなじみのトリオが愉快なお笑いをお届けするぞっ！　４コマありギャグ漫画ありで、内容はとっても充実しているのだ。

ROUND1 FIGHT!

■A5・オフセット・76頁
無記名小為替400円＋250円切手＋宛名シール
■〒712　岡山県倉敷市東塚3丁目15-4-104
木戸　めぐみ

㋕色んな格闘アクションの漫画を集めた豪華な一冊。ジョーが面白かわいすぎるっ！　カーテンのトランクスには笑った笑った。

AGATE

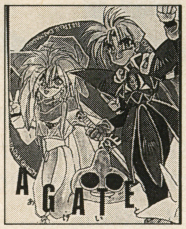

■A5・オフセット・60頁
無記名小為替600円＋175円切手＋宛名シール
■〒131　東京都墨田区堤通り2-6-9-811
杉田　直子

㋕登場キャラクター達が皆んな個性派で、とってもイカすＤＱ本。ファンの方は、一度手に取り読んでみるべし！

冒険の書

■B5・オフセット・40頁
無記名小為替700円＋宛名シール
■〒590-05　大阪府泉南市新家4470-20
清水　美貴

㋕ストーリー漫画や４コマがギッシリ詰まった、読み応えバッチリのＤＱ本。ゴー○デンラ○キーのパロがお気に入り。

PLEASURE

■A5・オフセット・20頁
無記名小為替200円＋175円切手＋宛名シール
■〒562　大阪府箕面市石丸2-6-34
西田方「PLERSURE」係

㋕無邪気なリディアが超プリチーな、お手軽サイズのＦＦⅤ本。リディアのチョコボ誘拐４コマが気に入ってる。

愛の天使

■B6・オフセット・32頁
無記名小為替200円＋175円切手＋90円切手＋宛名シール
■〒442　愛知県豊川市牛久保町常盤137-5
西岡方　睦　架月

㋕ちょっぴりＨな話もアリの、ほのぼのとしたＤＱⅤ本っす。実は裏表紙の４コマ結構気に入ってたりする。

Czárdás

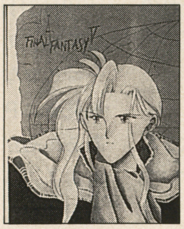

■A5・オフセット・28頁
無記名小為替300円＋175円切手＋宛名シール
■〒208　東京都武蔵村山市伊奈平5-98-13
中村　亜樹

㋕才色兼備という言葉がピッタリのＦＦⅤ本です。外装がすっごく綺麗なんだけど、白黒ページ故にカラーで見せられないのが残念。

SEVENTH HEAVEN

■A5・オフセット・44頁
無記名小為替400円＋175円切手＋宛名シール
■〒214　神奈川県川崎市多摩区菅北浦2-13-14-102
上村　麻衣

㋕執筆者の愛が込もった、元気♥元気♥なロマサガ本です。華麗なるお笑いのオンパレードで、快調にとばしまくってます。

OUT2

■A5・オフセット・36頁
無記名小為替400円＋175円切手＋宛名シール
■〒435　静岡県浜松市天竜川町136-6
本多方「OUT・2」

㋕想像を絶する痛烈ギャグが、君のハートを直撃するＦＦⅣ＆Ⅴ本。ＦＦファンは必笑かつ必読の一冊。

ABSENT-MINDED

■A5・オフセット・28頁
無記名小為替300円＋175円切手＋宛名シール
■〒649-01　和歌山県海草郡下津町上223-7
田広方　ABSENT係

㋕シリアス漫画に４コマに、何でもござれのＤＱ本。内容充実にしてお買い得の一冊なのであります。

悪戦楽勝

■B5・オフセット・52頁
無記名小為替600円＋240円切手＋宛名シール
■〒258　神奈川県足柄上郡開成町延沢575
渋谷　和恵

㋕一風変わった感覚のお笑い漫画が魅力のウィザードリイ本。ＳＦＣ版・ＷＩＺⅤの暗号に苦しんでる人もオススメの一冊

WORLD

■A5・オフセット・58頁
無記名小為替500円＋250円切手＋62円切手＋宛名シール
■〒213　神奈川県川崎市高津区子母口576～201
長郷　衣子

㋕これまた翔んでるギャグが冴えまくりのスクウェア本。なんか今月は、もの凄い本が一杯来てる様な気がするのは気のせいか？

DRAGON QUEST Ⅳ&Ⅴ

■A5・オフセット・46頁
無記名小為替300円＋175円切手＋宛名シール
■〒276　千葉県八千代市高津850-3-507
柴　智恵

㋕可愛く愉快に軽快に、３拍子揃った痛快ＤＱ本ですです。げに恐ろしきは女の情念…。「優柔不断男」はこわかった。

同人ページの規模拡張におけるアイディア募集と秋の向日葵

ふ～い、やっと終わりましたね。やっぱり、まだ慣れてないせいかインディーズの4ページは辛かったです。ところで、今月から始まった新コーナー「地元は田舎…」について、説明不足な部分がありましたので、その辺の事についてちょっとお話しときましょう。

まず、あのコーナーに掲載を希望される方は、封書の表に必ず「地元は田舎」係と明記して下さい。そんで、あのコーナーに掲載されるのは、先着5名様の同人誌まで。早い者勝ちです。先着5名のワクに入っていれば、無条件で掲載しますよ。惜しくも間に合わなかった方々の同人誌は、そのまま他コーナーの選考対照になるので、ご安心下さいな。

これから、インディーズのコーナーでやって欲しい企画、アイディア等もありましたら、どんどん送って下さいね。待ってます。

話は変わって、皆さんは秋に咲くヒマワリをご覧になった事はありますか？　実は僕も、この間（11月の初め）初めて見たんですけど、あれって、ちょっとしたミステリーですよね。僕が見たのは直径5cmくらいの大きさで、秋の冷雨にうたれてガックリとうなだれてたんですが…。じっと見てると可愛そうでもあり、恐怖でもあり…。秋に咲く新種なんでしょうかね？

電話でGO! Vol.3 プレミアム・バージョン

……ＧＢ編集部に電話をして日頃ハガキでは伝えられなかった言葉やモンクや直訴をしてもらおう！

レッツテルテル!! 電話でＧＯ！の時間です！ ＤＪＤＪ、こちらレイディオ海賊ステーション、エフユーシーケー放送、通称カマラジ(笑)。

オープニングの一曲。「あこがれのマイアミ・ドドンパ音頭レイヴバージョン」いってみましょう！

♪あー、どどんぱどどんぱ

次の曲は、調布市、高橋祐太さんのリクエストです「カラオケでいつも歌ってます」マイウェイ！ どうぞ！

♪あー、マイウェイマイウェイ

では、さっそくリスナーのみなさんの家に電話だ！ 神奈川県にお住まいのＪ・Ｆ・Ｋさん！ もしもーし！ 「もしもしぃ……」

……てなコーナーをやろうと思ったんだよ。ラジオ好きだからさぁ。ライブなノリって言うのか？ ああいうの。で、東北とか沖縄の人だと電話代がかさむじゃん、だから「ソッチが指定した時間にこっちからかけますね♪」としたわけだ。うむ。「まあＧＢの読者層から考えてそんなにたくさんハガキも庫内だろうし、へんぴな時間を指定しては来ないだろう」……甘かったぞ！ 大栗！ 思ったよりもハガキが来たぞ！ まず！ 2～3人だったら全員ネタに使えるしそれ以上だったら面白いヤツだけ載せりゃイイや。と思ってたんだけどね。ご応募ありがとうございました。いやあ誠に。

さてと。じゃあ誰にかけよっかな。「15日の７時頃に電話してくださーい♡」をををっ！ それはもうダメだぞ！ 20日以降を指定してって書いといたのになぁ。ハガキを取りに行くのはたいてい20日ぐらいなんだからさぁ。スマンね。次。「10月31日にＰＭ1:00におでんわしてね」そおかぁ！ 学生だったら一番ヒマなのは日曜日かぁ！ 時計を見る。ＰＭ4:42。……しまったぁあああああ!! 寝過ごしてしまったぁぁぁ！ しかも日曜日はＧＢ編集部もお休みだぞ！ スマン、茨城県／ＢＯＳＳ！ 年末進行で寝てないんだぁ！ そのうえもともと大学生は朝に弱いんだ！ また今度！

……それにしても人間のヒマな時間というのはこんなに幅広いもんだったとは……。でもなんで「11月８日。月曜日のＰＭ1:00に」高校生であろうはずの読者様が家にいたりするんだ？ ナゾ多し。

ま、気を取り直して、さっそく電話いってみようかね♪

まずは、埼玉県／中西智！ ちなみに女の子だ！ ＰＮから性別がわからないとあとで文章になおしたとき「こいつオカマみたいじゃんなぁ」と思われるのを防止するためだ！ さて、０４２９の、と……。

☎「もしもし○○（本名）ですが」

あれっ？ 男の声だぞ。てことは。本人じゃなーい！

㊅「あ、あの、ＧＢ編集部の……」

あ、やばい。オレってハプニングには弱いんだよな。えぇと、どうしようかな。うーん。

……切っちゃえ!! ガチャ。

さあ、次の人に電話だ！ 時間通りに電話してんのに出ないのが悪いってもんやぁ!!

……でもこれっていたずら電話みたいだな。今度は違う人が出たときのことも考えとこう。

さぁ、ではさっそく次の人に電話だ!! ちなみに前回とは日付が違ってるぞ！ 大阪府／水龍葵さん！ さあ電話だ！ トゥルルルルル……

☎「もしもし？」

㊅「(パスワードは電話をとった瞬間に『はい、大橋巨泉です』なのになぁ。) あの、ＧＢ編集部なんですけど、○子さん（本名）でしょうか？」

今度は声が若い女性だしね。

☎「ああ、○子なら今いないですけど」

……指定時間に外に出るなぁ！

指定したんだからさぁ、家にいてくれよぉ。うう、こうなったら……。

㊅「あのゲームボーイって雑誌の企画で…（コーナーについて説明）…ラジオみたいにいま電話に出ていただければ３万円分の図書券をプレゼントするって企画だったんですよ」

☎「えっ！ そうだったんですか」

…そんなにプレゼントなぞ送るもんかぁ！ 悔しがってるぞ母さんは！

㊅「ええ。残念でした。娘さんによろしくお伝え下さい」

ガチャ。……ふわははは、いない方が悪い！

母「アンタなんでいなかったのよ！ ３万円分の図書券もらえたのに！」と母親に怒られて家庭争議となってしまえ!!

ああ、すっきりした。……でも本来の目的を忘れてるような気がするな。今度こそ。愛知県／うーろんＴＥＡ!! こいつはよくハガキ出してくれる人だからいるだろ。トゥルルル

☎「もしもし」

㊅「あの、ＧＢ編集部の……」

☎「あ、あの、大橋巨泉です!!」

パンパカパーン！ やっと出た！

よかったぁ、このままじゃ「いたずら電話大作戦」のコーナーになるとこだったもんなぁ。(ちなみにこのとき編集部には大栗、出光、藤平、学園長がいる)

㊅「あ、ハガキに『電話してくれたら歌います!!』って書いてあったじゃん！ 「津軽海峡冬景色」！

う「えと、じゃあ。……♪上野発の夜行列車おりたときから♪……」

をを っ！ ノリがいいぞ！ さてと、ではインタビューだ！

㊅「ＧＢで嫌いなページやコーナーやライターはいませんか？ 読んでねぇページとか」

う「ええ、そんなものないですよぉ」

ソツがないな！ 不人気ベスト10やろうと思ったのに。なんかウラでＧＢの人の悪口とかない？

う「悪口はないけど、藤平さんがトランクスをはいてると誰かから聞きました」なぜパンツが？

学園長「ところで、私はどう思われてるんでしょうかね？」

う「やはりトランクスではないかと」

パンツの話ばっかな、もお（笑）。

本人は、いたって可愛い声の女の子でした♡ 北海道／高木一葉さんなど続きは次回でね。少し字足らず。

あ・て・先・だ・こ・れ・が

㊅：またもや、あて先ハガキだ。香川県／松平のび太！ おめでとー！

㊉：しかもこの次のページはまたもや同人誌のコーナー！

㊅：始まりがなくて、終わりもない。まるで中国の陰陽思想のようだ（笑）。

㊉：今月は内容からしてメチャクチャだったなぁ。

（注・深く謹んでお詫び申し上げます）

㊅：来月はそのせいで減ページ？ マジ？ どうなるでしょうか？ こうごきたい。

贖罪の館

……誰にでも負うべき罪はある！　みんな悪いことをして成長していくのだ！　なんだか判りませんか？　……あ、口調変わってしまいましたね……。おおおおオオッ！　私がこの贖罪の館、館長の、ええと、だれにしようかな、ジョン・ライデン中佐である！　何故中佐なのか？　いやニックネーム。個人的にはシリィと呼んでほしいな♡（ＳＩＬＬＹ＝バカ）……バカなんて呼ぶなぁ！

ワケが分かりませんね。そろそろ、コーナーの説明を。新コーナーなんだから。

贖罪＝（罪を、あがなう）

とまぁ、辞書に書いてあるとおり。おわり。終わってしまってはパツキン史上数々の新コーナーの中でももっとも短命かつ無意味の新コーナーになってしまうではないかぁアア！　そういやプリィーズのオールナイトニッポンでは半年ぐらいの気管に50ぐらいのコーナーがあってほとんどが一回で終わっていったもんなぁ。……ああいうのめざしてたから別にいいのか。

よくなあいッイイイイ!!

なんだか突っ込みが激しくかつ判りやすいですね。良くない傾向です。

でもコーナーの主旨を説明するより、実際ちょうどサンプルとなるハガキが来たので読んでみましょうか。その方が精神衛生上いいかと。誰の？

★小１んとき、万引きの常習犯だった。学校で問題になった。（しかし私とはばれなかった!!）友人と降ったりで万引きして、とったお菓子をうちの家で食べた♪　まぁ、最初のうちはお菓子ですんだんだけど、それがだんだんエスカレートして、今は……。

千葉市／神月あゆ

……と。困ったもんだ。何が困ったというと、このあと、「――と!!　スペースない」と急速に終わってしまうのだ。「だんだんエスカレートして、今は」何をやってるんだ！　気になるぞ！　夜も眠れん！　……おっと、ものすごい想像をしてしまった。スマン。

けど、大栗の友人のさらに友達が中学のころパソコンをデパートかどっかで万引きしたと言ってたなぁ。女の子で、スカートの下に隠してデパートから出てきたんだと。そんなこと出来るかぁ！　ホラ吹くな、菊池（時効だから実名）!!

それはそれとして、彼女の罪は重い。だがそんなときのためにあるのがこのコーナーなのである！（おお、話がつながったぞ）

誰かが罪を負わねばならーん!!　その罪を肩代わりしてあげよう！　と言うのがこのコーナーだ！　みんなの心の免罪符！　たあ！　今月は神月のために山元、鈴木、富田など総勢15名が爆裂によって罪をつぐなうことになった！　さあ爆破だ！　ドッカーン！　これで神月の罪は帳消し！　やった！　イェイ！　てなわけで、みんなの罪を肩代わりするこのコーナーへハガキを！　「ざんげのへや」ね。

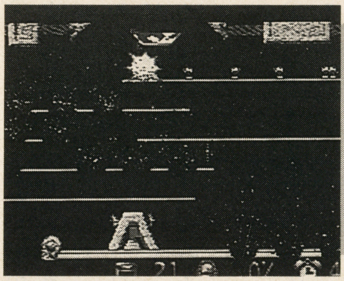

こうだ!!

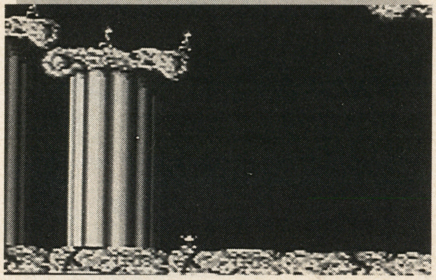

これで救われた!!

ファニィアイランドエクストラ　FUNNY ILAND EXTRA

実は今困っています。何を隠そう患部にブツブツが……じゃなくて、このレイアウトね。キャプションが12行もあるところもあり、無闇に狭っちくハガキが載ってやがんの。でもまぁそれはあきらめよう。なら言うな？　そうですね。ではハガキを紹介しましょ。

◀東京都／玉織はげぴん
洗濯機にある、あのゴミを取るグルグルでしょーかね。そーいやそんな名前だったたね。彼女の運命はいかに！　グルグルのままかな。

◀三重県／桜井〝これをみてたらポンキー素さんへ〟るい
ＦＦのＩＶもうすぐ出るそうで。某誌に載ってるＦＦ４コマに期待。チョコボネタが最高だと業界でも大評判だそうだ！　本当かな？

◀神奈川県／かすみらな
このハガキはフリートークから。ちょっとした小ネタなんだけど学校の先生で生徒と結婚する奴って結構多くなかった？　公私混同。

◀千葉県／春田木犬
2枚並んでまとめてのっけてしまおう。シンプルな4コマだ。それにしてもココのキャプションハガキ1枚分より大きいです。何とかして下さい。それにしてもネーム（コトバ）をワープロで打って貼っておくってのいいアイデアだね。これだと読みやすいし、大きくても小さくてもどのように載ってても読みやすいのでみんなもやってみるといいぞ。小さい字でぎゅうぎゅうに書いてあるとハガキごと載せられないからね。

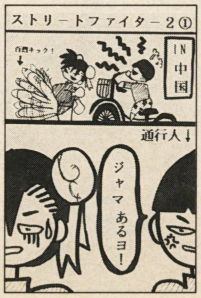

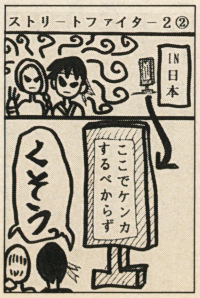

◀葛飾区／Ｐaらな
学校では何故かハイになるときがあって意味もなく体育館でバク宙をしたりするやつがいた。アイツはもう退院したんだろうか。首が。

◀北海道／りィーニャ
と思ったらこれもそうか。ちょっと古いハガキだけどね。大栗の出た高校にも2年に一人ぐらい生徒とくっついちゃう先生がいたなぁ。まぁ、役得ってことでしょうかね。

FREE TALK from READERS

㊅:さてさて、今月はトビラもあることだし、前書きはいいからサッサとハガキいきましょうかね。

☆(アンケートハガキより)
11月号、P120、121のステレオグラムはちょっと絵をずらさないと飛びませんよ(笑)。

三猪郡/I・F

☆えっと、3Dは絵(2枚)の60%が一緒で、40%がずれていないと立体化しないんですよ。社会(地史)の時間に習いました。ちなみに気象庁でも新人はこれを練習するそうです。

三重県/倉西誠子

㊉:だそーだ。
㊅:なんだかなぁ。本気で試すよ(笑)。その前にやったモーフィング企画なんてその10倍はいいかげんだったろぉに。
㊉:しかし……。

☆(アンケートハガキより)
ステレオグラムですが、立体に見えました! でも、ものすごく目が疲れました(笑)。

京都府/S・H

㊉:ってのがあったりする。
㊅:えー、うっそだあ、飛び出してみえるわけないじゃんかよぉ。だまされてるんじゃねーか?
ところで、自分で言うのも何だが、あの2枚の写真が並んでるタイプのステレオグラムって飛び出してみえたことねーぞぉ(笑)。あれは裸の王様みたいにホントは誰も見えないんじゃないのか?
㊉:疑い深い奴だな。自分でやっといて。
㊅:まぁいいや。で『気象庁でも新人はこれを練習するそうです』って何でだ? 立体に見えないと気象庁クビにでもなるですか。
㊉:仕事場でみんなが目を凝らしながら『をを っ! 見えたぞ!』とか叫んでんのかね。やだなぁ。
㊅:謎が多いのでイラストを載っけて上げよう。オモテはお題イラだったね。

㊉:『めくって(モーフィング)』『眺めて(ステレオグラム)』『切って(トランプ)』と来たから次は『貼って』かね。
㊅:『折って』もいいかも。なんか学習雑誌の付録のようだな。
㊉:子供の頃、『とびだすえほん』ってなかった?

㊅:このペラペラな紙でやるってものいいかもなぁ。

☆こんにちは! 今日塾の帰り電車が止まりました。何だと思うと、人身事故だったのです。その駅は前にも飛び込み自殺があって、私は切れたうでを見たことがあります。(この駅一カ月で3人も亡くなってる……コエー京王線の…)

東京都/ありのくえけけ

㊅:……ヒー。
㊉:元気よく『こんにちは!』って言って始める内容かコレが。
㊅:切れたうでは見たくないなぁ。
㊉:アレはバラバラだってな。
㊅:飛び込みはともかく、駅のホームとかではじっこに立ってる奴って冷静に考えたら恐いよな。後ろからちょっと押されたらアウトだもんな。時々さぁ、ふっと『コイツ押したらどうなんのかな?』って思わないか?
㊉:……思わないな。
㊅:『偉そうに電車など待っておるキサマの命はこの私が握っておるのだ! フワハハハハ!』とか思わないか普通?
㊉:思わんな。次行くぞ。

茨城県/池田そぉま

㊅:『どっから見ても普通の女の子にこんなもん渡すとは』と。そりゃそうだ。……でも後学のために行ってみるのもいいかも知れないね! GO!

㊉:何の後学やね。しかし黒い紙に金の文字ってのはベタでいいねぇ。いかにもホストクラブの王道!って感じだな(笑)。
㊅:そのチラシ配りのお兄ちゃんも実はそこの務めてて、『オバサンばっかじゃなく、こんな子が来て欲しいっ!』てな思いがあったのかも知れないなぁ。うーんドラマチックだねぇ。でもウチの近くの本屋で本を買うと必ず『結婚チャンスカード』とか言うハガキが紙袋の中に入ってるからなぁ。無造作に配ったり入れたりしてるもんなんだろうな。
㊉:いやいや、『こんな人に結婚してほしい! チャンスをあげよう!』ってわざわざハガキを入れてくれてるかも知れない。うーん、ドラマチック(笑)。
㊅:ってコトは、街でサラ金のティッシュを配ってる人も『こんな人に借金をしてほしい!』と思ってると。
㊉:キャッチセールスの人も『こんな人に一万人の中から特別に選ばれて欲しい!』と(笑)。(結論・街角はドラマにあふれているようだ)

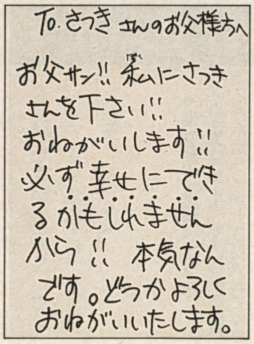

大阪府/上堂だう

㊅:というわけだ。お父さんはさつきちゃんをあげちゃってください。よろしく。
㊉:なにコレ?
㊅:宣言文かな。

㊉:……新聞にある伝言みたいんでさ、実は深い意味が隠されているのかもよ。『お父さん』ってのは某会社で『さつきちゃん』ってのが裏金を献金することを了承した合図でさ。
㊅:『みどりちゃん』だったらーケタ少ないことを示す(笑)。
㊉:この雑誌でやれば当局の手入れもはいんないしね(笑)。
㊅:完全犯罪だぁ!って、ボツになったらお終いじゃんかよ(笑)。

静岡県/多希すぐる

㊅:ところがその次の号でウチの倉西が髪を青く染めてファミ通まで行って『ソニックでーす! G買ってくださーいっ!』ってな企画をやったりしているので、あそこまで言われる価値は十分にあったわけですね。ハァ……。

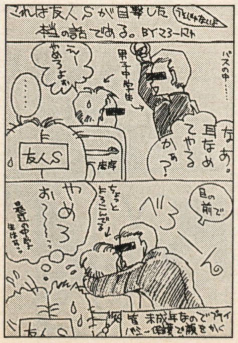

北海道/ころーにゃ

㊅:コレ見て思い出したんだけど、昔ゲイのカップルのインタビューで『なれそめは』って訊かれて『高校の時。男子高でしたから』と答えたヤツがTVに出てたなぁ。
㊉:学生時代を通して芽生えた愛、素晴らしいね! 終わりっ!

From FREETALK READERS

オックスフォード大に留学しようと思ったんだけど英語が出来ないからやめた。……ムリがあるか？　「オ」で始まる単語を探してたんだけどね。
小：よしとしてやろう。最初は「海外風」なら一文字目が大きい字になってる方がそれっぽいぞ、ニューズウィークなんかそうじゃん」ってので大きい字にしたんだけど気がつくと下ンタで逃げようとしてるオレたちがいた（笑）。
大：四文字言葉ならいくらでもあったんだけど。「オッパイ」って一番バカバカしい響きだから（笑）。本当はオレ、下品なネタ嫌なんだけどなぁ。（↗本当だぞ、信じろ）
小：欽ちゃんか、おマエは。ハガキ行くぞ。

★小一ぐらいの時に（何となくだけどだけど）コナミとナムコって同じメーカーだと思っていたのはズバリ（笑）！　みーたんだ！　そのうち何となく、コナミとナムコって違うメーカーさんってことは、わかったけど……本トにバカ（笑）。
石川県／みーたん
小：音の響きで同じだと思うことってあるね。
大：鹿島建設と鹿島アントラーズもそうだね。
小：建設は「かじま」、アントラーズは「かしま」。音から違うじゃねーかよ。
大：……あ、そうそう、オレって昔、タイトーと任天堂が同じメーカーだと思ってた！
小：……なんで？
大：だってインベーダーブームのころそっくりなゲームを作った
小：はいどーもありがとー！　バカ**ッ**！　またこの行抹消されてるかもしれないね！
大：オレはこーゆーネタ好きなんだけどなぁ。
小：命縮めるよ。「来月のお題イラストは『殴られてる人』にしましょう！」と書いてあるな。
大：んじゃ、それに決定。ボコボコのベコバカなイラストを募集だ！

★ドリフターズにおける高木ブーは、何もしないのにいやに存在感があるのは何故か？　特集くんで討論してほしい。頼む。
福島県／たらう
小：おおきいから。
大：おおきいから。
（結論・大きいと存在感がある）

★（ムッシュ・シモー大先生様）
こんにちは。初めまして。11月号の「け占い」どうやって占ったかわかりませんが……。うお座は凶だったにもかかわらず、今月に入ってもう、良いこと続きでいいのでしょうか？本にあった「便りは来ず」すでに、5〜6通とどきました。手紙にはよい返事をもらえたし、一カ月以上待たされたハガキはうれしいことが書いてあったし♡　とにかく、ありがとうございますぅ♡
茨城県／小野瀬麻美
大：はずれてる、はずれてるよぉその占いは！（笑）
小：11月号の巻末。あの毛の形は「星座のイメージを毛で現してみました（レイアウター談）」だそうだ。
大：ＧＢ史上まれにみる不人気コーナー。今月はどうなるんでしょう？……面白かったのになぁ。なんで人気出なかったんだろーなぁ。
小：私情入ってるね。次のハガキ**パ**と行くぞ。……なんとかつながったな。

★サイン・コカイン・タンジェント。
青森県／バロン影山
大：これやっぱ面白いよぉ。
小：そうかぁ？
大：脳死ＪＯＫＥはまだまだ募集してますんで、よろしくね。

★よく小説やマンガなどで、「処女の生き血を好む」などと処女びいきをよくしますが、童貞ではダメなのですか？
愛媛県／バブルス太郎
大：やっぱバンパイヤってのはほとんど男だからなぁ。男どおしでキュートって血ィ吸うのはヤなんじゃないかねぇ？　「ひいき」ってなつかしい言葉だな。
小：でもさ、仏教かなんだかと、それも重要な問題でさ、西遊記の三蔵法師のモデルになった人なんてさ「死ぬまで精を漏らさなかった」と伝えられているそうだ。
大：へぇ。
小：でもさ、夢精とかしたらどうなるんだろ（笑）。
大：それで、これまでの修行が全部パァ！（笑）そりゃ悲しいなぁ。
小：実際はどうなんでしょうか。詳しい方、連絡下さい。次。
（この項はいささか不適当な表現がありました。深くお詫びいたします）
大：でも、本当はもっとひどかったんだ。
小：かなり割愛したな。いいじゃん、一度くらいとんでもないことばっか言って見たって。
大：何万もの読者が「夢精」とか読んでたらけっこーなさけないぞ。
小：Ａ面フリートークはまともで**イ**からＢ面のコッチはこういうノリでやろうぜ。
大：……うまく完成したね。なめらかに大文字がつながってるはずだぞ。では次のハガキ。

★明日は体育大会だー!!　クラブのリレーではほうちょうをバトンんして走るぞ！　だって私はクッキングクラブ部長!!（美術部も）
死人出るかしら♡くす
大阪府／まとまる
小：本当かよ。ほうちょうでリレー。
大：あと一歩ってところでバトン投げたりするじゃない？　それを利用して自分を抜こうとする敵に包丁をエイッと！
小：ＰＴＡとかの三角眼鏡をつけたオバサンが「そんなもの危ないザマスよ！」とかいいそうだよな。
大：いやいや、クラブの自主性に寛容な学校でさ、生物部とかはホルマリン漬けのカエルの標本とかバトンにしてリレーすんの。だからほうちょうでヤられちゃってもすぐ標本になって安心！　永久保存版!!
小イヤだぁ。

★ところで、先日初めてチカン（らしきもの）にあいました……。しかしまさか本屋で会うとは思わなかったー（笑）。そのオッさんってば、カモフラージュに「オフィスＹＯＵ」やら、「コバルト」やら必死で見てんですよー。（私は少女雑誌コーナーにいたわけだ）アホらしくて面白かったです♪
山梨県／しろがねみかん
大：本屋でチカンか。ものすごいな。
小：小田急線でなら見たことあるよ。
大：チカンっているんだなぁ。
小：しかもソイツ、チャックをおろ

☞こっちへすすむ

Passion Kingdom 2

B面（海外風）

第30回
世の大勢に順応！
左手でめくるコーナー！

痔のクスリのコマーシャルがテレビで流れている。で、思ったんだけど、あの、痔のクスリってコマーシャルで見た限りでは直接患部に挿入するように見えるんだが。クスリをぎゅぎゅうっとね。読者のみなさんには使用経験ありますか？　ないだろーなぁ。大栗の周りにも（聞いても教えてくれはしないだろーけど）痔持ちの方いませんので真実は判らずじまいだが、この想像通りクスリを使うのであれば、「フタ」をする事になるんじゃないか？　お腹が痛い、下り気味の人はそのクスリを使ったらそれはすでに治療ではなくＳＭのようではないのだろうか……。

あ、もうこんな話はいいですか。

こんにちは、Ｂ面パツキン担当も、引き続き大栗です。よく考えるとファミコン系雑誌で右手でめくるタイプなのはＧＢだけらしいんだ。やはり世に迎合するのが正解かと。今月はパツキンだけでも向きを逆にしてみました。どうでしょうか？

★ケレンはいつまでもつづかぬぞ。

（東京都／みのがめ）

はい。そうですね。なんか素直だね、オレ。……でまあ、「海外風」ってことでクロスワードの答えなども載せてみたりしたわけだ。答えあわせしてみてね♡　問題なんか出てねーよ。って一人突っ込みはツライものがあるな、やっぱ。小林もメチャクチャ書いてんなぁ。まぁ、雑誌形態は色々いじくり回した方がよいと思うぞ。変わったことをやらなくちゃね。さて、ではそろそろいじくるとするかね。（大栗）

左手でめくると、右手が使えて便利だね。そうそう、最近ずっと感じているんだけど、王様のホモネタって「もおいいや」って気がしない？　つまんねえよな。昔オレらが言ってただけなのにねえ。キャラ立てってヤツかい？　ふう、人様のワープロだと書くのが遅いや。ここまで書いて疲れちゃった。今日まで事務所に３泊でさあ、もう爆発寸前よ。チンコが。んなこたあどうでもいいよね。

あ、なんかここまでの文章ってプロのライターっぽくないね。イカン、イカン。もうちょっとらしいことでも書くかな。オレって中一の時からタバコ吸ってるんだけど、やっぱりジッポかな。百円のってオヤジ臭いジャン。大栗はあんましこだわんない性格だけどね。花火の時はチャッカマンが便利だよな。やっぱ。そろそろ、相方のツッコミが入らないとキビしいんだけど……

ツッコんでくれないからやーめた！

チンコが爆発寸前だから、頭がよく働かないや。あ、なんか『動かない』ってスゴい表現じゃない？　自分で書いといてなんだけど。ＭＣマリオのＣＤのなかにピーチ姫のテーマが入ってるんだけどさあ、その歌詞の日本語訳でさ『捕われの私を、マリオが助けに来てくれて敵どもをダメにしちゃうんだから』みたいなこといってんだよ。「ダメにする」ってどんなことされるとダメになんのかねえ。結構気になんない？　オレだけかあ。ダメはちょっと想像つかないぜ。なんかドキドキしてきちゃったよ。そろそろシゴこうっと（小林）。

from FREETALK READERS

[English version]	[対　訳]
(Stand Up Everybody)	（みんながそそりたった）
Ohgur : Hello.	大：こんにちは。
Kobayashi : Hello, how are you?	小：こんにちは。お元気ですか？
Ohguri : I'm fine, and you?	大：はい元気です。あなたは？
Kobayasi : Me, too. Thank you.	小：私もです。どうもありがとう。
Ohguri : this is a letter.	大：これは手紙です。
Kobayasi : Is that letter from readers?	小：これは読者からの手紙ですか？
	大：はい、そうです。
Ohguri : Yes, it is.	小：あはははは（笑）。
Kobayasi : Hahaha(smile).	大：あはははは（笑）。
Ohguri : Hahaha(smile).	（注・外人はすぐ笑）
Kobayasi : By the way, do you know about pen?	小：ところで、ペンを知ってますか？
	大：はい。私はペンを持っています。
Ohguri : yes, I do. I have a pen.	小：これはペンですか。
Kobayasi : Is this a pen?	大：はい、そうです。
Ohguri : Yes, it is.	小：あはははは（笑）。
Kobayasi : Hahaha(smile).	（訳なしでよめたら英検５級程度か）

1 B	O	2 T	T	3 O	M	■	4 K	5 N	O	6 B	O	7 F
U	■	H	■	R	■	8 C	■	O	■	R	■	I
9 T	A	R	■	10 A	G	O	O	D	T	I	M	E
T	■	O	■	L	■	N	■	■	■	D	■	S
11 E	R	A	S	E	■	12 D	E	13 S	S	E	R	T
R	■	T	■	X	■	U	■	I	■	■	■	A
■	14 G	Y	N	A	E	C	O	L	O	15 G	Y	■
16 D	■	■	■	M	■	T	■	K	■	O	■	17 A
18 R	E	19 F	U	S	E	R	■	20 P	U	B	I	C
A	■	E	■	■	■	E	■	U	■	B	■	C
21 W	O	M	A	22 N	I	S	E	R	■	23 L	O	O
E	■	M	■	E	■	S	■	S	■	E	■	S
24 R	E	E	F	E	R	■	25 F	E	R	R	E	T

INFORMATION CORNER

サークル&文通

サークルの募集はハガキのみ、文通の募集は文章のみで、このコーナーはみなさんからの投稿を受け付けています。文通は、ハガキでもビンセンでも用紙は問いませんので15×9文字(変更)で書いてきて下さい。

餓狼アニメ上映会!

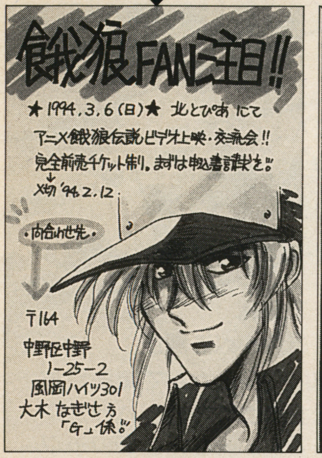

エロエロエロエロ

セラムンサークル♡

バンド・当方ドラムス

文通

◆FF・DQ・Rサガなどが大好きな人、私と文通&イラ交して下さい。アニメや、マンガも好きだとうれしい! 男女年齢問わないし、62円切手もいりません。私は中2の女です。

〔〒407―03 山梨県北巨摩郡須玉町上津金2218 小尾真衣子 PN高村リン〕

◆FF・DQ・Rサガ等の好きな方 文通&イラ交してください!!(下手ですよ)男女年齢関係なし♡合作、本作りしてくれる人ならうれしい♪(GOODS作ってくれる人も)できれば、初回だけ切手同封で♡

〔〒759―41 長門市東深川正明市1区2―101 上田都まで! 中一の♀だよ〕

◆WIZ中心で同人やりたいけど、今お仲間がいないんです。誰かお友達になってね。同人やってる人なら大歓迎。今はやっぱり外伝III本出したいですね……。

〔〒223 横浜市港北区綱島西6―3―9 清和ハイツ106 板垣和美 まんが描きます〕

◆DQシリーズが特に大好きな方、男女問わず私と文通しませんか? 他にる～みっくも大好きです。同人誌作ったり、一緒にイベント等行ける方大歓迎です。お手紙待ってます。

〔〒257 神奈川県秦野市東田原15―10―105 松本綾子 高2〕

◆遊幽白書・ああっ女神さまっの大ファンの方、私と文通又はイラ交をして下さい。年齢は16歳~25歳、性別は問いません。どうぞヨロシク! 返事は確実です。

〔〒940―21 新潟県長岡市関原町3丁目167 金子美由紀 16歳です〕

◆FF、DQ、ゼルダなどが好きな人。文通&イラ交しよう! 男女年齢不問、初回のみ切手同封でよろしく。私は小6♀です。お手紙待ってまーす

〔〒730 広島市中区舟入中町6―6 武枝ビル 南波恵子まで〕

◆FF・Rサガ・オウガバトルetc……が好きな方、お手紙下さい♡ファリスを愛するお方なら、なおうれですしい 老若男女問いません! おねがいしまし!

〔〒325―01 栃木県黒磯市青木287―3 永原めぐみ 高一♀〕

◆ゲームの好きな女の方! ぜひお手紙下さいな♡同人やってる人やイラスト描くの好きな人は大歓迎です。初回62円切手同封にて。お返事は必ず書きますね～♡

〔〒415 下田郵便局私書箱18号 池上七於↑PNです。16歳♀〕

◆DQ・フォーチュンクエストの同人誌orグッズを安価で譲って下さい(懇願)。や○いでも可(笑)。あと、テーブルトークRPGや同人について詳しく教えて下さる方も募集中。

〔〒532 大阪市淀川区野中北2丁目3―5―203 野々山咲夜〕

◆FF・DQ・ストII・ロマサガなどのゲームや小説、アニメの好きな人、僕と文通してください。初回のみ62円切手同封してください。男女年齢問わず。イラストなど基礎から教えてくれる方ならうれしいです。

〔〒779―47 徳島県三好郡三加茂町字戒堂34 中澤章夫 高2〕

競走馬育成SLG戦線のビワハヤヒデ!?
徹底的なデータリサーチで連載攻略スタートだ

クラシックロード

■SFC ■ビクター・エンタテインメント ■10月29日発売 ■¥9,800(税別) ■8M+B・B

Vol.1

てなわけで、電脳馬主諸君。もう重賞はすべて制覇したかな？ 年度代表馬なんて毎年毎年自分の馬続きでもうウッハウッハかな？ そんな人もそうでない人も、『クラシックロード』(以下、CR）プレイヤーならこの連載攻略企画は見逃せないぞ。見よ、この表を！ データの嵐を!! ここにすべての「こたえ」があるのだ。

とりあえず表の見方をば、御説明しよう

この表は、それぞれ調教方法を変えた3頭の馬の3歳~4歳までの週毎全記録である。それぞれの調教方法だが、フジエシラユリは「自動」調教のみ、コウセイシャトルは先月御紹介した必殺の調教法ヴァージョンー、トライスミオは毎月毎に調教メニューを変えるという、それぞれに異なる調教を施している。各人各様の調教方法とこのデータを比較して、自分なりに何かを学んでもらいたい（一応、十三一ページから解説もあるけどね。できれば自分で、な?)。

ところで、実はこの表、3頭の5歳時までの全記録をおさめてあったのだが、誌面の都合で4歳時まで、となってしまった。残念でならない。重ねて言うが、この表には本当に多くの「答え」が、それこそもうギッシリ詰まっている。アレもコレも、すべて書きたいのだがねぇ。

馬　名	フジエシラユリ	コウセイシャトル	トライスミオ
3歳時調教結果			
1月第1週			
調　教	自　動	本馬場	ダート・強め
スピード	219	498	354
スタミナ	360	388	214
パワー	334	255	218
馬体重	430	446	458
厩務員	A/A	A/A	A/A
1月第2週			
調　教	自　動	本馬場	ダート・強め
スピード	227/ 8	530/32	361/ 7
スタミナ	368/ 8	394/ 6	221/ 7
パワー	338/ 4	258/ 3	221/ 3
馬体重	438/ 8	438/−8	454/−4
厩務員	A/A	A/A	A/A
1月第3週			
調　教	自　動	本馬場	ダート・強め
スピード	234/ 7	563/33	368/ 7
スタミナ	375/ 7	400/ 6	228/ 7
パワー	342/ 4	261/ 3	225/ 4
馬体重	442/ 4	430/−8	450/−4
厩務員	A/A	A/A	A/A
1月第4週			
調　教	自　動	本馬場	ダート・強め
スピード	242/ 8	595/32	375/ 7
スタミナ	383/ 8	406/ 6	235/ 7
パワー	346/ 4	264/ 3	228/ 3
馬体重	442/ 0	422/−8	446/−4
厩務員	A/A	A/B	A/A
2月第1週			
調　教	自　動	本馬場	本馬場
スピード	249/ 7	627/32	382/ 7
スタミナ	390/ 7	412/ 6	242/ 7
パワー	349/ 3	267/ 3	232/ 4
馬体重	442/ 0	414/−8	441/−4
厩務員	A/A	A/B	A/A
2月第2週			
調　教	自　動	本馬場	本馬場
スピード	256/ 7	659/32	414/32
スタミナ	398/ 8	418/ 6	249/ 7
パワー	353/ 4	270/ 3	235/ 3
馬体重	442/ 0	406/−8	434/−8
厩務員	A/A	A/B	A/B
2月第3週			
調　教	自　動	本馬場	本馬場
スピード	264/ 8	691/32	447/33
スタミナ	405/ 7	424/ 6	255/ 6
パワー	357/ 4	273/ 3	239/ 4
馬体重	442/ 0	398/−8	426/−8
厩務員	A/A	B/C	A/B
2月第4週			
調　教	自　動	本馬場	本馬場
スピード	271/ 7	722/31	479/32
スタミナ	412/ 7	430/ 6	262/ 7
パワー	360/ 3	275/ 2	242/ 3
馬体重	442/ 0	392/−6	418/−8
厩務員	A/A	B/C	B/B
3月第1週			
調　教	自　動	本馬場	坂　路
スピード	278/ 7	754/32	512/33
スタミナ	419/ 7	435/ 5	269/ 7
パワー	364/ 4	278/ 3	245/ 3
馬体重	442/ 0	392/ 0	410/−8
厩務員	A/A	B/C	B/C
3月第2週			
調　教	自　動	本馬場	坂　路
スピード	285/ 7	786/32	518/ 6
スタミナ	426/ 7	441/ 6	275/ 6
パワー	367/ 3	281/ 3	264/19
馬体重	442/ 0	392/ 0	406/−4
厩務員	A/A	B/C	B/C
3月第3週			
調　教	自　動	本馬場	坂　路
スピード	292/ 7	818/32	525/ 7
スタミナ	433/ 7	446/ 5	282/ 7
パワー	371/ 4	284/ 3	283/19
馬体重	442/ 0	392/ 0	404/−2
厩務員	A/A	B/C	B/C
3月第4週			
調　教	自　動	本馬場	坂　路
スピード	299/ 7	849/31	531/ 6
スタミナ	440/ 7	452/ 6	288/ 6
パワー	374/ 3	287/ 3	301/18
馬体重	442/ 0	392/ 0	404/ 0
厩務員	A/A	B/C	B/C
4月第1週			
調　教	自　動	本馬場	プール
スピード	306/ 7	881/32	538/ 7
スタミナ	447/ 7	457/ 5	295/ 7
パワー	378/ 4	289/ 2	320/19
馬体重	442/ 0	392/ 0	404/ 0
厩務員	A/A	B/C	B/C
4月第2週			
調　教	自　動	本馬場	プール
スピード	313/ 7	912/31	544/ 6
スタミナ	454/ 7	463/ 6	311/16
パワー	381/ 3	292/ 3	323/ 3
馬体重	442/ 0	392/ 0	406/ 2
厩務員	A/A	B/C	B/C
4月第3週			
調　教	自　動	本馬場	プール
スピード	320/ 7	944/32	550/ 6
スタミナ	461/ 7	468/ 5	328/17
パワー	385/ 4	295/ 3	326/ 3
馬体重	442/ 0	392/ 0	408/ 2
厩務員	A/A	C/C	B/C
4月第4週			
調　教	自　動	自　動	プール
スピード	326/ 6	975/31	556/ 6
スタミナ	468/ 7	473/ 5	345/17
パワー	388/ 3	297/ 2	329/ 3
馬体重	442/ 0	392/ 0	410/ 2
厩務員	A/A	C/C	B/C
5月第1週			
調　教	自　動	自　動	WChip
スピード	333/ 7	980/ 5	563/ 7
スタミナ	474/ 6	478/ 5	361/16
パワー	391/ 3	300/ 3	332/ 3
馬体重	442/ 0	400/ 8	412/ 2
厩務員	B/A	C/C	B/C
5月第2週			
調　教	自　動	自　動	WChip
スピード	340/ 7	985/ 5	572/ 9
スタミナ	481/ 7	483/ 5	370/ 9
パワー	395/ 4	302/ 2	338/ 6
馬体重	442/ 0	408/ 8	408/−4
厩務員	B/A	C/B	B/C
5月第3週			
調　教	自　動	自　動	WChip
スピード	346/ 6	990/ 5	581/ 9
スタミナ	487/ 6	488/ 5	379/ 9
パワー	398/ 3	305/ 3	344/ 6
馬体重	442/ 0	416/ 8	404/−4
厩務員	B/A	B/B	B/C
5月第4週			
調　教	自　動	自　動	WChip
スピード	353/ 7	995/ 5	590/ 9
スタミナ	494/ 7	493/ 5	388/ 9
パワー	401/ 0	307/ 2	350/ 6
馬体重	442/ 0	424/ 8	404/ 0
厩務員	B/A	B/B	B/C
6月第1週			
調　教	自　動	自　動	自　動
スピード	359/ 6	1000/ 5	599/ 9
スタミナ	500/ 6	498/ 5	397/ 9
パワー	404/ 3	310/ 3	356/ 6
馬体重	442/ 0	432/ 8	404/ 0

■表の見方

調教	調教メニュー
スピード	スピードの値／増減
スタミナ	スタミナの値／増減
パワー	パワーの値／増減
馬体重	馬体重／増減
厩務員	厩務員の評価：ストレス／状態
出走	レース名
	距離　順位／出走馬数

©1993 BICTOR ENTERTAINMENT, INC. ©1993 ㈱プログレス／㈱イスコ

スピード	576/ 7	1361/ 30	
スタミナ	650/11	725/ 17	
パワー	502/10	444/ 3	
馬体重	444/ 0	432/−22	
厩務員	C/A	D/A	
出走	3歳未勝利(牝) 1200m 5/5		
12月第4週			
調教	自動	自動	
スピード	609/ 33	1362/ 1	
スタミナ	660/ 10	726/ 1	
パワー	504/ 2	444/ 0	
馬体重	424/−20	440/ 8	
厩務員	D/A	D/A	
4歳時調教結果			
1月第1週			
調教	自動	自動	
スピード	610/ 1	1363/ 1	
スタミナ	660/ 0	727/ 1	
パワー	504/ 0	445/ 1	
馬体重	432/ 8	448/ 8	
厩務員	D/A	D/A	
1月第2週			
調教	自動	プール	
スピード	610/ 0	1363/ 0	
スタミナ	660/ 0	728/ 1	
パワー	504/ 0	446/ 1	
馬体重	440/ 8	458/10	
厩務員	D/A	D/A	
1月第3週			
調教	自動	プール	
スピード	613/ 3	1364/ 1	
スタミナ	666/ 6	748/20	
パワー	509/ 5	447/ 1	
馬体重	444/ 4	466/ 8	
厩務員	D/A	D/A	
1月第4週			
調教	自動	プール	復帰
スピード	620/ 7	1365/ 1	823
スタミナ	677/11	769/21	467
パワー	520/11	447/0	390
馬体重	444/ 0	468/ 2	404
厩務員	D/A	D/A	B/E
2月第1週			
調教	自動	プール	放牧3カ月
スピード	627/ 7	1366/ 1	
スタミナ	688/11	789/20	
パワー	530/10	448/ 1	
馬体重	444/ 0	470/ 2	
厩務員	D/A	D/A	
2月第2週			
調教	自動	プール	
スピード	633/ 6	1366/ 0	
スタミナ	699/11	810/21	
パワー	539/ 9	449/ 1	
馬体重	444/ 0	472/ 2	
厩務員	D/A	D/A	
出走		共同通信杯 1800m4/8	
2月第3週			
調教	自動	自動	
スピード	639/ 6	1393/ 27	
スタミナ	710/11	831/ 21	
パワー	549/10	451/ 2	
馬体重	444/ 0	450/−22	
厩務員	D/A	D/A	
2月第4週			
調教	自動	自動	
スピード	646/ 7	1394/ 1	
スタミナ	722/12	832/ 1	
パワー	559/10	452/ 1	
馬体重	444/ 0	458/ 8	
厩務員	D/A	D/A	
3月第1週			
調教	自動	自動	
スピード	653/ 7	1395/ 1	
スタミナ	732/10	832/ 0	
パワー	569/10	453/ 1	
馬体重	444/ 0	466/ 8	
厩務員	D/A	D/A	
出走	4歳未勝利(牝) 1200m 4/5		
3月第2週			
調教	自動	自動	
スピード	674/ 21	1413/18	
スタミナ	738/ 6	845/13	
パワー	585/ 16	463/10	
馬体重	422/−22	466/ 0	
厩務員	422/−22	466/ 0	
厩務員	D/A	D/A	
3月第3週			
調教	自動	自動	
スピード	675/ 1	1431/18	
スタミナ	738/ 0	858/13	
パワー	586/ 1	472/ 9	

馬体重	442/ 0	460/ 0	404/ 0
厩務員	C/A	C/A	C/C
9月第3週			
調教	自動	自動	本馬場
スピード	508/ 5	1153/18	803/32
スタミナ	589/ 5	587/13	479/ 0
パワー	448/ 2	359/10	401/ 0
馬体重	442/ 0	460/ 0	404/ 0
厩務員	C/A	C/A	C/C
9月第4週			
調教	自動	自動	故障休養4カ月
スピード	514/ 6	1171/18	
スタミナ	595/ 6	600/13	
パワー	451/ 3	369/10	
馬体重	442/ 0	460/ 0	
厩務員	C/A	C/A	
10月第1週			
調教	自動	自動	
スピード	519/ 5	1189/18	
スタミナ	600/ 5	613/13	
パワー	454/ 3	378/ 9	
馬体重	442/ 0	460/ 0	
厩務員	C/A	C/A	
10月第2週			
調教	自動	自動	
スピード	524/ 5	1207/18	
スタミナ	606/ 6	626/13	
パワー	456/ 2	388/10	
馬体重	442/ 0	460/ 0	
厩務員	C/A	C/A	
10月第3週			
調教	自動	自動	
スピード	530/ 6	1225/18	
スタミナ	611/ 5	639/13	
パワー	459/ 3	398/10	
馬体重	442/ 0	460/ 0	
厩務員	C/A	C/A	
10月第4週			
調教	自動	自動	
スピード	535/ 5	1243/18	
スタミナ	616/ 5	652/13	
パワー	462/ 3	408/10	
馬体重	442/ 0	460/ 0	
厩務員	C/A	C/A	
11月第1週			
調教	自動	自動	
スピード	540/ 5	1261/18	
スタミナ	621/ 5	665/13	
パワー	464/ 2	417/ 9	
馬体重	442/ 0	460/ 0	
厩務員	C/A	C/A	
出走	3歳未勝利(牝) 1200m 3/5		
11月第2週			
調教	自動	自動	
スピード	562/ 22	1279/18	
スタミナ	627/ 6	678/13	
パワー	481/ 17	427/10	
馬体重	420/−22	460/ 0	
厩務員	C/A	C/A	
11月第3週			
調教	自動	自動	
スピード	562/ 0	1297/18	
スタミナ	627/ 0	691/13	
パワー	481/ 0	437/10	
馬体重	428/ 8	460/ 0	
厩務員	C/A	C/A	
出走		京成杯 1400m6/8	
11月第4週			
調教	自動	自動	
スピード	562/ 0	1330/ 33	
スタミナ	628/ 1	706/ 15	
パワー	481/ 8	439/ 2	
馬体重	436/ 8	438/−22	
厩務員	C/A	D/A	
12月第1週			
調教	自動	自動	
スピード	566/ 4	1331/ 1	
スタミナ	633/ 5	707/ 1	
パワー	486/ 5	440/ 1	
馬体重	440/ 4	446/ 8	
厩務員	C/A	D/A	
12月第2週			
調教	自動	自動	
スピード	569/ 3	1331/ 0	
スタミナ	639/ 6	708/ 1	
パワー	492/ 6	441/ 1	
馬体重	444/ 4	454/ 8	
厩務員	C/A	D/A	
出走		朝日杯3歳S 1600m1/10	
12月第3週			
調教	自動	自動	

厩務員	B/A	B/A	B/C
6月第2週			
調教	自動	自動	自動
スピード	365/ 6	1005/ 5	607/ 8
スタミナ	507 7	503/ 5	406/ 9
パワー	407/ 3	312/ 2	362/ 6
馬体重	442/ 0	440/ 8	404/ 0
厩務員	B/A	C/B	B/C
6月第3週			
調教	自動	自動	自動
スピード	372/ 7	1010/ 5	616/ 9
スタミナ	513/ 6	508/ 5	415/ 9
パワー	411/ 4	315/ 3	368/ 6
馬体重	442/ 0	448/ 8	404/ 0
厩務員	B/A	B/A	B/C
出走	新馬戦(牝) 1000m5/5	新馬戦 1200m2/5	新馬戦 1000m5/5
6月第4週			
調教	自動	自動	自動
スピード	411/ 39	1044/ 34	655/39
スタミナ	522/ 9	519/ 11	424/ 9
パワー	415/ 4	318/ 3	372/ 4
馬体重	420/−22	426/−22	404/ 0
厩務員	B/A	C/A	C/C
7月第1週			
調教	自動	自動	自動
スピード	417/ 6	1049/ 5	664/ 9
スタミナ	528/ 6	523/ 4	432/ 8
パワー	418/ 3	321/ 3	378/ 6
馬体重	428/ 8	434/ 8	404/ 0
厩務員	B/A	C/A	C/C
7月第2週			
調教	自動	自動	自動
スピード	423/ 6	1054/ 5	669/ 5
スタミナ	534/ 6	528/ 5	438/ 6
パワー	421/ 3	323/ 2	381/ 3
馬体重	436/ 8	442/ 8	412/ 8
厩務員	B/A	C/A	C/C
7月第3週			
調教	自動	自動	自動
スピード	429/ 6	1058/ 4	675/ 6
スタミナ	540/ 6	532/ 4	443/ 5
パワー	424/ 3	325/ 2	384/ 3
馬体重	440/ 4	450/ 8	420/ 8
厩務員	B/A	C/A	C/B
7月第4週			
調教	自動	自動	自動
スピード	435/ 6	1063/ 5	680/ 5
スタミナ	546/ 6	537/ 5	449/ 6
パワー	427/ 3	327/ 2	386/ 2
馬体重	444/ 4	458/ 8	428/ 8
厩務員	B/A	C/A	C/B
出走	3歳未勝利 1000m4/5	3歳未勝利 1000m1/5	3歳未勝利 1000m3/5
8月第1週			
調教	自動	自動	ダート・強め
スピード	475/ 39	1100/ 37	719/ 39
スタミナ	555/ 9	544/ 7	457/ 8
パワー	431/ 4	331/ 4	390/ 4
馬体重	422/−22	436/−22	406/−22
厩務員	C/A	C/A	C/C
8月第2週			
調教	自動	自動	ダート・強め
スピード	480/ 6	1104/ 4	724/ 5
スタミナ	561/ 6	549/ 5	463/ 6
パワー	434/ 3	333/ 2	393/ 3
馬体重	430/ 8	444/ 8	404/−2
厩務員	C/A	C/A	C/C
8月第3週			
調教	自動	自動	ダート・強め
スピード	486/ 6	1109/ 5	729/ 5
スタミナ	567/ 6	553/ 4	468/ 5
パワー	437/ 3	335/ 2	396/ 3
馬体重	438/ 8	452/ 8	404/ 0
厩務員	C/A	C/A	C/C
8月第4週			
調教	自動	自動	ダート・強め
スピード	491/ 5	1113/ 4	734/ 5
スタミナ	573/ 6	557/ 4	473/ 5
パワー	440/ 3	337/ 2	398/ 2
馬体重	442/ 4	456/ 4	404/ 0
厩務員	C/A	C/A	C/C
9月第1週			
調教	自動	自動	本馬場
スピード	497/ 6	1117/ 4	740/ 6
スタミナ	578/ 5	561/ 4	478/ 5
パワー	443/ 3	339/ 2	401/ 3
馬体重	442/ 0	460/ 4	404/ 0
厩務員	C/A	C/A	C/C
9月第2週			
調教	自動	自動	本馬場
スピード	503/ 6	1135/18	771/31
スタミナ	584/ 6	574/13	479/ 1
パワー	446/ 3	349/10	401/ 0

馬体重	430/ 8	508/ 0	
厩務員	E/A	C/B	
10月第1週			
調教	自動	自動	
スピード	828/ 1	1594/ 44	
スタミナ	952/ 0	981/ 31	
パワー	749/ 0	548/ 23	
馬体重	438/ 8	496/-12	
厩務員	E/A	C/B	
10月第2週			
調教	自動	自動	
スピード	831/ 3	1638/ 44	
スタミナ	958/ 6	1013/ 32	
パワー	754/ 5	572/ 24	
馬体重	442/ 4	484/-12	
厩務員	E/A	C/B	
出走		京都新聞杯 2200m2/8	
10月第3週			
調教	自動	自動	
スピード	838/ 7	1658/ 20	
スタミナ	969/11	1039/ 26	
パワー	764/10	574/ 2	
馬体重	442/ 0	462/-22	
厩務員	E/A	C/A	
10月第4週			
調教	自動	自動	
スピード	844/ 6	1676/18	
スタミナ	980/11	1052/13	
パワー	774/10	584/10	
馬体重	442/ 0	462/ 0	
厩務員	E/A	C/A	
出走	4歳900万下 2000m 1/6		
11月第1週			
調教	故障休養4カ月~引退	自動	
スピード		1694/18	
スタミナ		1065/13	
パワー		594/10	
馬体重		462/ 0	
厩務員		D/A	
出走		菊花賞 3000m10/10	
11月第2週			
調教	自動		
スピード		1703/ 9	
スタミナ		1104/ 39	
パワー		596/ 2	
馬体重		440/-22	
厩務員		D/A	
11月第3週			
調教		自動	
スピード		1704/1	
スタミナ		1105/1	
パワー		597/1	
馬体重		448/8	
厩務員		D/A	
11月第4週			
調教	自動		
スピード		1705/ 1	
スタミナ		1106/ 1	
パワー		598/ 1	
馬体重		458/10	
厩務員		D/A	
12月第1週			
調教	自動		
スピード		1714/9	
スタミナ		1113/7	
パワー		603/5	
馬体重		462/4	
厩務員		D/A	
12月第2週			
調教	自動		
スピード		1732/18	
スタミナ		1126/13	
パワー		613/10	
馬体重		462/ 0	
厩務員		D/A	
12月第3週			
調教	自動		
スピード		1750/18	
スタミナ		1139/13	
パワー		623/10	
馬体重		464/ 2	
厩体重		D/A	
12月第4週			
調教	自動		
スピード		1768/18	
スタミナ		1152/13	
パワー		632/ 9	
馬体重		470/ 6	
厩務員		D/A	
出走		有馬記念 2500m2/10	

厩務員	D/A		B/D
6月第4週			
調教	自動		引退
スピード	752/ 7		
スタミナ	837/11		
パワー	663/10		
馬体重	446/ 0		
厩務員	D/A		
7月第1週			
調教	自動		
スピード	759/ 7		
スタミナ	849/12		
パワー	673/10		
馬体重	446/ 0		
厩務員	D/A		
7月第2週			
調教	自動		
スピード	766/ 7		
スタミナ	860/ 7		
パワー	684/11		
馬体重	446/ 0		
厩務員	D/A		
出走	4歳500万下 1700m 2/9		
7月第3週			
調教	自動	復帰~自動	
スピード	782/ 16	1517/ 32	
スタミナ	871/ 11	930/ 33	
パワー	700/ 16	513/ 11	
馬体重	424/-22	508/ 34	
厩務員	E/A	D/B	
7月第4週			
調教	自動	温泉2カ月	
スピード	783/ 1		
スタミナ	871/ 0		
パワー	700/ 0		
馬体重	432/ 8		
厩務員	E/A		
8月第1週			
調教	自動		
スピード	783/ 0		
スタミナ	871/ 0		
パワー	700/ 0		
馬体重	440/ 8		
厩務員	E/A		
8月第2週			
調教	自動		
スピード	786/ 3		
スタミナ	877/ 6		
パワー	706/ 6		
馬体重	444/ 4		
厩務員	E/A		
8月第3週			
調教	自動		
スピード	793/ 7		
スタミナ	889/12		
パワー	716/10		
馬体重	444/ 0		
厩務員	E/A		
8月第4週			
調教	自動		
スピード	800/ 7		
スタミナ	900/11		
パワー	726/10		
馬体重	444/ 0		
厩務員	E/A		
9月第1週			
調教	自動		
スピード	807/ 7		
スタミナ	912/12		
パワー	737/11		
馬体重	444/ 0		
厩務員	E/A		
9月第2週	45下2500		
調教	自動		
スピード	813/ 6		
スタミナ	923/11		
パワー	747/10		
馬体重	444/ 0		
厩務員	E/A		
出走	4歳5百万下 2500m1/6		
9月第3週			
調教	自動		
スピード	827/ 14		
スタミナ	952/ 29		
パワー	749/ 2		
馬体重	422/-22		
厩務員	E/A		
9月第4週			
調教	自動	復帰~自動	
スピード	827/ 0	1550/33	
スタミナ	952/ 0	950/20	
パワー	749/ 0	525/12	

馬体重	430/ 8	466/ 0	
厩務員	D/A	D/A	
3月第4週			
調教	自動	自動	
スピード	675/ 0	1449/18	
スタミナ	739/ 1	871/13	
パワー	586/ 0	482/10	
馬体重	438/ 8	466/ 0	
厩務員	D/A	D/A	
4月第1週			
調教	自動	自動	
スピード	678/ 3	1467/18	
スタミナ	744/ 5	884/13	
パワー	591/ 5	492/10	
馬体重	442/ 4	472/ 6	
厩務員	D/A	D/A	
4月第2週			
調教	自動	自動	
スピード	685/ 7	1485/18	
スタミナ	755/11	897/13	
パワー	601/10	502/10	
馬体重	442/ 0	474/ 2	
厩務員	D/A	D/A	
出走		皐月賞 2000m1/10	
4月第3週			
調教	自動	温泉3カ月	
スピード	691/ 6		
スタミナ	766/11		
パワー	611/10		
馬体重	442/ 0		
厩務員	D/A		
出走	4歳未勝利(牝) 1600m 1/5		
4月第4週			
調教	自動	ダート・強め	
スピード	719/ 28		826
スタミナ	782/ 16		470
パワー	613/ 2		393
馬体重	420/-22		456
厩務員	D/A		A/A
5月第1週			
調教	自動		ダート・強め
スピード	719/ 0		842/16
スタミナ	782/ 0		481/11
パワー	613/ 0		403/10
馬体重	428/ 8		452/-4
厩務員	D/A		A/A
5月第2週			
調教	自動		ダート・強め
スピード	719/ 0		857/15
スタミナ	782/ 0		492/11
パワー	613/ 0		414/11
馬体重	436/ 8		448/-4
厩務員	D/A		A/A
5月第3週			
調教	自動		ダート・強め
スピード	723/ 4		873/16
スタミナ	788/ 6		502/10
パワー	618/ 5		425/11
馬体重	440/ 4		444/-4
厩務員	D/A		A/A
5月第4週			
調教	自動		ダート・強め
スピード	726/ 3		889/16
スタミナ	794/ 6		513/11
パワー	624/ 6		436/11
馬体重	444/ 4		440/-4
厩務員	D/A		A/A
出走			4歳未勝利 1800m5/5
6月第1週			
調教	自動		自動
スピード	733/ 7		913/ 24
スタミナ	804/10		531/ 18
パワー	633/ 9		438/ 2
馬体重	446/ 2		418/-22
厩務員	D/A		B/B
6月第2週			4未 1
600			
調教	自動		自動
スピード	739/ 6		913/ 0
スタミナ	815/11		532/ 1
パワー	643/10		438/ 0
馬体重	446/ 0		426/ 8
厩務員	D/A		B/B
出走			4歳未勝利 1600m2/5
6月第3週			
調教	自動		自動
スピード	745/ 6		940/ 27
スタミナ	826/11		547/ 15
パワー	653/10		440/ 2
馬体重	446/ 0		404/-22

経験とは、即ち、データの蓄積なり！
最強の馬主人生を送りたければ考えろ!!

全データ解析編

すべてはデータと愛が支配するのだ

3ページに渡って掲載させていただいた、ある3頭の4歳暮れまでの全記録。CRユーザー諸君はさらっと流し読みしただけでもかなり有益な情報を引き出してくれたのではないかと思うが、いかがだろうか？ 逆に言えば、このデータに隠された答えに気づかない／気づけないようでは、最強の電脳馬主を目指す道はまだまだ遠く険しいと覚悟せねばなるまいて。

……ま、なんだ。そんなこと言ってしまったらミもフタもないからな、さっそく解析に移ろう。G―制覇は一日にして成らずじゃ（何故ジジイ口調？）

ANALYSE 1 一定の変化をチェックせよ

まずデータ表を簡単に眺めただけでも幾つかの数値が一定の変化をしている箇所に気づくだろう。特に注目してほしいのが毎月毎月調教内容を変更するという方法での調教に挑んだトライスミオ。彼の数値の変化を追っていけば、おおよそどんな調教をしたときにどれだけ数字が変化するのか、ということがわかってもらえるのではないだろうか。ただし、ここに一つ大きな落し穴がある。あまりにも数値の変化に気をとられ、平均的な力をつけさせようと何の目的意識も持たずにバラバラな調教を施していると、いずれ馬は壊れる。まんべんなく毎月毎月調教内容を変更させていったトライスミオが、一番最初に潰れてしまったことでもそれは明らかだ（事実彼はろくな調教もできずに、未勝利のまま引退していった）。そのくらいならまだ、自動調教だけをずっと続けていたほうがいい。調教はハッキリとした目的意識を持って切り換えるようにすべし。

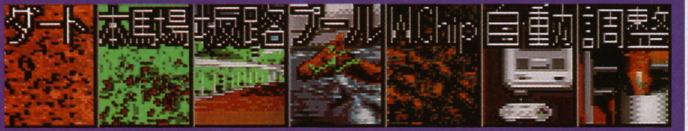

Golden Words 〜金言〜 バランスのとれた調教とは、まんべんなくの意にあらず

ANALYSE 2 無理は絶対に禁物

Golden Words 〜金言〜 厩務員の言葉には素直に耳を傾けるべし

改めて書くまでもないことだが、競走馬にとって無理な調教、無理な出走は絶対に禁物だ。特に厩務員のメッセージで「こんな状態では危険です」と言われたら、絶対に調教を中止し、休養をとらせるべし。すぐに、ではなくても、必ず近いうちに馬は故障してしまうだろう。そうなってしまったら元も子もない。厩務員の言葉には素直に耳を傾けよう（唯一の例外は3歳4月第4週までの本場馬調教時のみ）。

ANALYSE 3 体重の増減がすべてを支配する

フジエシラユリかコウセイシャトルのレース後1ヶ月半を見てもらいたい。多くの場合レース直後は全能力値がアップし、馬体重が22kg減になっている。そしてさらに続けて見ていくと、自動調教では毎週8kgずつ馬体重が回復し、理想体重になるまでは能力値のアップは微々たるもので、理想体重が確保されてから、また平常通り能力値が伸びはじめるという流れが読み取ってもらえるだろうか。これが肝心。つまりレース後はまともな能力アップのための調教を再開するまでに単純計算で4週間は必要、というわけだ。これは当然レース間のインターバルを決定する際にも重要なポイントとなる。充分注意してほしい。

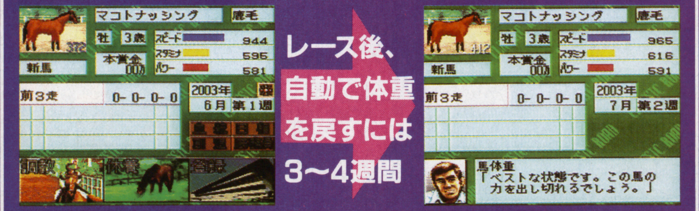

Golden Words 〜金言〜 体重さえ戻ればOK！ レースの間隔を計算すべし

ANALYSE 4 基本は「自動」調教

Golden Words 〜金言〜 自動に頼れ！ しかし、スパイスは必要なのだ

「自動」調教の正体は実はダート調教。コンピュータがその馬の馬体重と理想体重を比較して強めか軽めか馬なりかを判断し、自動的に調教を施してくれるというものなのだ。しかし、これが実に的確だったりする。基準が馬体重にある以上、コンピュータが判断を誤るということは少ない。若干は本場場調教、プールも必要だろうが、よほど極端に劣った能力のない場合は、自動調教に頼りきるのもテである。

ANALYSE 6 魔法の「本馬場」地獄

Golden Words 〜金言〜 3歳4月第4週までは本馬場！ 信じろ!!

3歳1月第1週から4月第4週までは、みっちり本場馬調教を施そう。ここで培ったスピードは4歳春の皐月賞・桜花賞まで通用する。やはりそこまでは短距離レースが多い。なにはなくともスピードが最も重要な能力になるのだ。その後は距離も伸びることだし自動＆プールでスタミナを養うようにしよう。詳しくは3頭中、最もよく走ったコウセイシャトルのデータをチェックすべし。

ANALYSE 5 休養の有効性は？

Golden Words 〜金言〜 サラブレッドの一生は、だましだまし哀しきかな……

休養は各能力値を上げてくれるものではない。馬のストレスを解消させてやり、故障の危険を避けるというのが目的だ。それを思えば4歳、5歳時の長期休養は大事な成長期に休んでいるということにもなりかねず、もったいない。休養は長くても3ヶ月にとどめよう。また故障中は休養と表示されるがストレスが解消されることはない。故障明けには、また休養が必要なのだ。やはり故障は最悪である。

ルドルフ越え

**無敗のダービー馬は果たして可能なのか？
その答えは……まだ見えず……藪の中……**
～シンボリルドルフ、無敗のダービー馬～

公私に渡り挑戦中！しかし……

今、僕の個人的に所有しているCRでは、ほとんどすべての重賞を制覇し終え、所持金も百億円を軽く突破し、有馬記念や天皇賞／春・秋も、ほとんど毎年自分の馬がとるようになっている。しかし、しかし、何故かとれないのが、4歳3冠。いわゆる皐月賞・ダービー・菊花賞（牝馬の場合は、桜花賞・オークス・エリザベス女王杯）である。何故だ?何故勝てぬ? 何か調教に致命的なミスでもあるのだろうか? 以下に、その苦悩のレポートをお送りする。クソッ！笑いたければ笑いやがれ。

初挑戦は最悪のしんがりゴール!? 一体、何がいけなかったのだろうか……答えは調教にしかない……

セイイチエンペラーは、絶対にダービーをとってもおかしくない馬だった（調教はデータ表のコウセイシャトルに同じ）。データ表やチャートには現われてこない部分だが、全レース、2位以下の馬を最低でも1馬身半以上引き離してゴールを駆け抜けていたのだ。それが、何故ダービーだけ、しんがりゴールなどという不名誉かつ残念な結果に終わってしまったのだろうか。また、この後、コウセイルーブルというやはり同タイプ（スプリンター・タイプ）の馬を所有し、やはり無敗のままダービーに挑んだのだが、これまたやはり、同じようにブービー・ゴールに終わってしまった……。

考えられるのは、スタミナが不充分だったこと。これに尽きる。ダービー挑戦時点でスピードはとても4歳春とは思えない一九五四という高い数字を示しているのに対して、スタミナは上の下といった程度の五五二。初の二四〇〇という長丁場に耐えられなかったのだろう。コウセイルーブルに至っては、スピードはマックスの二〇〇〇に達していながらスタミナがやはり五〇〇程度で同じように敗れている。調教に難あり、としか考えられないが……。

ダービーへの道

1月第1週、購入（もしくは入厩）。買うなら最も高価な3歳馬を購入すべし。
↓
4月第4週までは地獄の本場馬調教。厩務員が何と言おうと鬼の心で続けるべし。
↓
6月第3週の新馬戦までは自動調教で失った馬体重を戻し、調子を上げていく。
↓
新馬戦は早いうちに済ませたほうが賢明だろう。牝馬は絶対に牝馬戦に登録すべし。
↓
7月第4週の札幌3歳Sまでは、あまり時間がない。自動調教で手早く調整すべし。
↓
仮に新馬戦で敗れたとしたら、7月第4週は未勝利戦。素質充分なら絶対に勝てる。
↓
3歳新馬の夏に休みはない。この後は、かなり長期間に渡る自動調教が続くのだ。
↓
3レース目は理想は11月第3週の京成杯3歳Sなのだが、9月、10月の第3週でも可。
↓
その後ももちろん自動調教。3歳大一番を控え、まだまだ休みはないのだ。
↓
12月第2週、朝日杯3歳S（牝馬は第1週は阪神牝馬3歳S）。まず勝利はカタイ。
↓
この後、笹針休養をとらせる。ここで休んでおかないと、春が乗り切れない場合も。
↓
休養明けはまずプール調教を1から、必要に応じて2ヶ月。スタミナを養うのだ。
↓
その後自動に戻し、調整に入る。増えすぎてしまった馬体重を絞り込むのだ。
↓
残るは本番しかないのだが、その前に自動ではない、「調整」を入れてもいいだろう。
↓
そして本番、皐月賞と日本ダービー。後は馬を信じるしかあるまいて。はぁ。

セイイチエンペラー！いよいよ挑戦!!

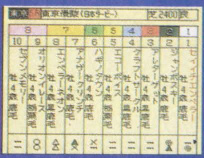
▲いよいよダービー当日。皐月賞を大差で勝利したセイイチエンペラーは当然大本命馬だ。

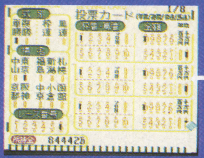
▲となれば馬券もごっそりのりたくなるのが親心というものでしょう。5百万突っ込む！

▲さあいよいよスタート！ この時点では楽勝気分だった。なにせ皐月賞圧勝ですから。

▲ところが、まさか、まさかのしんがりゴール!? まさかの敗退は本当にショックだった。

我がCR史上最強のトリオがダービーに挑戦！もうこれ以上の当たり年はない!!……はずだった……

セイイチE、コウセイRの反省に立ち、調教法を一新して育て上げた二〇〇〇年の奇蹟、セイイチシルバー、マルゼンコウセイ、シャインスミオの牡馬トリオ。朝日杯の後笹針休養をとらせ、復帰後プール調教を1～2ヶ月、最後は自動調教で仕上げるという新パターンの効果か朝日杯、皐月賞ともに1、2、3位独占で臨んだダービーだったのだが、やはり敗退。本当にこれは、今でも信じられない敗退だった。実際の競馬でいえば、ちょうどビワハヤヒデ、ナリタタイシン、ウイニングチケットの3頭が我が手中にあったようなものなのだから……。

しかしこの後、セイイチSは4歳で有馬記念をとり5歳時には天皇賞春・秋連覇を飾るなど大活躍。ただのスプリンターではないところを見せてくれた。調教法の変更が、決して間違いではなかったことを証明してくれたのだ。しかし、それにしてもなァ……。

ダービー

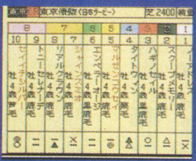

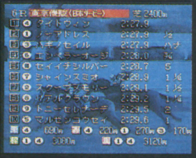

皐月賞

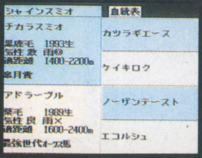

朝日杯1、2、3位独占!!

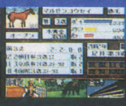
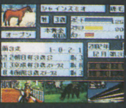

アーケードゲームの連載攻略はツライのよ……トホホ。次号以降に期待して下さい。スマン!

豪血寺一族

■アーケード　■アトラス　■11月25日発売

Vol.1

今月からはじまった連載攻略企画、1993〜1994Winter SoftCollection。その中の1本として豪血寺一族を選んでみた。……といっても、選んだはいいけれども、実は今月はあまり研究する時間がなかった。期待して下さった諸君には申し訳ないが、今月の第1回は、先月の復習からはじめよう。

ババァ(=豪血寺お種)が主役の格闘アクションゲーム。と聞くとまるでお笑いモノのようだが、さにあらず。なかなかにして硬派、そして斬新なシステムを採用した本格格闘アクションなのだ。というわけで、今月から毎月攻略!お楽しみにな。

やはり豪血寺一族といえば……、ババァでしょう、ババァ!!うむ。

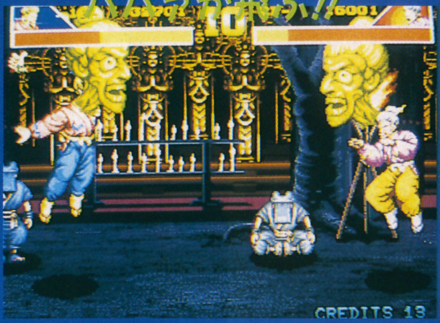

まず『豪血寺一族』がカッコイイのは、なんといっても最大8画面の超特大バトルフィールド。4画面しかないと思っている諸君は、まだまだ甘いな。お年玉全部ブッ込む覚悟で修行しなさい。左右に壁のように立っているたいまつや柱は、相手を蹴り飛ばしてぶつけるといった荒っぽい方法で、ことごとく破壊することができるようになっているのだ。

こうすれば最大の8画面をフルに使えるようになる。ダッシュ(&バックダッシュ)、2段ジャンプ、さらには同時に2つの必殺技を繰り出せるといった『豪血寺』ならではの特徴を活かした戦い方ができるようになるのだ。

本当に残念だが、今月はここまで。初心者の君はお種かアニーあたりを練習して、当座の対COM戦をしのいでほしい。次号はこの最大8画面にシュンビンな動きを利用した『豪血寺』ならではの戦略戦術論を展開したい。

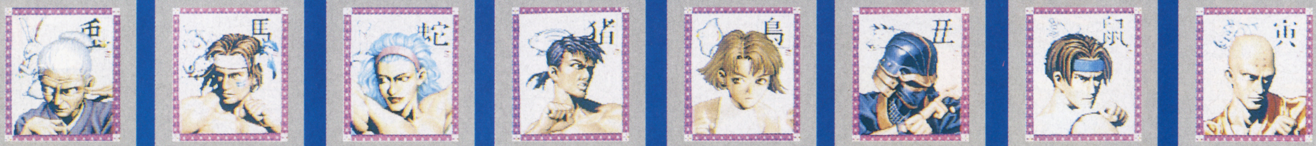

陳念

気孔系の必殺技を二つ持っていることが特徴のパワーキャラ。意外に体格もいいのだ。

キース・ウェイン

強力なパンチ攻撃が売りのナイスガイ(?)。キック攻撃もうまく絡めて使おう。

服部才蔵

ダッシュ〜投げという豪快なパターンが決まると気持ちがいい忍者。爆弾まで繰り出すのだ。

アニー・ハミルトン

かなり高度にして複雑な連続攻撃を組み立てることができ、かつ初心者でも使えるキャラだ。

大山礼児

いわゆる主人公的なキャラ。必殺技のコマンドも、慣れ親しんだものだし、初心者には適する。

アンジェラ・ベルチ

一見パンチ系のパワープレイが適するように思うが、実はキックがよく効くのだ(……)。

ホワイトバッファロー

必殺技バッファロー・ストームは空中から飛び込んでくる敵を迎撃するのに最適だ。

豪血寺お種

変身すると、手がつけられないほど強い(?)かもしれない。しゃがみ前進も可能なのだ。

パソコン版でヒットのリアルタイムSLG
数々の改良を加え、期待のSFC移植!!

緋王伝~魔物達との誓い~

■SFC■日本テレネット■'94年1月28日発売予定■価格未定

Vol.1

パソコンで好評を博したリアルタイムSLG「緋王伝」が、来年1月に発売される。GBではすでに11月号で取りあげたが、今月より改めて連載攻略を開始！　とりあえず今回は、前回の紹介で不充分だったストーリーをメインに紹介し、来月からはゲーム面にバッチリ取り組む予定だ！　SLGファンならずとも楽しめる超期待作である!!

SYSTEM

マウス対応のこのゲーム、基本的にはマップ上にマウスで移動地点を決め、全員でノコノコ移動しつつ、敵と戦ったり宝箱からアイテムを集めたりするという内容。ま、今回はこんな程度しか紹介できないけど、パソコン版の欠点（アイテム管理など）を改めた快適操作環境は特筆に値するぞ。詳しくは来月！

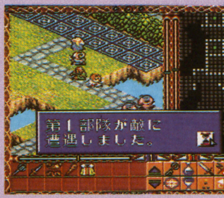

▲クオータービュー（斜め見下ろし）の基本画面。右下にあるのが操作に必要なアイコンだ。難しそうだけど、左の写真のように操作の解説をしてくれたり、なかなか遊びやすいぞ。

かつて全土を統一し、大地に平和をもたらした偉大なるリチャード王を、人々は「緋王」と呼んだ。仇敵マコーレィとの激戦に勝利を収め、血塗られた王冠を手にした緋王。魔物と契約し、その力をもって敵を討ち滅ぼした彼は、その後いかなる善政を布いても、人々から恐れられ、決して打ち解けることはなかったという……。

これは、彼自身けっして望んだわけではない人生を歩んだ、緋王リチャードの物語である。

平和だったマッキンタイア国に、突如隣国のマコーレィ王が攻め入ってきたのは、大臣が裏切って王を手引いたためだった。騎馬民族の侵攻を知り、それに対抗するためには全土を統一する強大な王が必要だと考えた大臣は、隣国のマコーレィ王こそそれにふさわしいと考えた。自国の王を見限ったのである。人々の平和のために、

突然の侵攻に、マッキンタイア国はあっけなく滅亡。わずかな兵士と親友に守られて、第三王子のリチャードのみが逃げ延びた。

リチャードは、第三王子という立場の気楽さからか、王権にはまるで興味がなく、遊びや狩りにうち興じる毎日を送っていた。それが突然、父も国も失ってしまい、今また自分を逃がしてくれた親友を失おうとしている。

逃げ延びた空中庭園で、彼は精霊ベアトリックスに出会い、いまだ死地にある仲間を救うため、ベアトリックスから呪文を授かり、魔物と契約を交わす決心をする。

それは、彼がもう清らかな人間ではいられないことを――人々がそう見ることを意味していた。

リチャードは契約を交わす。マコーレィの追っ手が差し向けられる。

緋王の朱に染まった人生は、今、この瞬間から始まった――。

無能ゆえにその地位を除かれた王
友のために魔物と契約を交わす王子
「緋王」の伝説は、不幸から始まる……。

今、契約を……

▲精霊ベアトリックスは、逃げ延びてきたリチャードに魔物との契約を勧める。リチャードが魔物を解き放つと、辺りの大地がベアトリックスの自由になり、彼女が宿る大樹の繁栄が望めるからだった。彼女はリチャードに魔物と契約を交わすための呪文を教え、リチャードは仲間のために、自らをおとしめる決意をする。

ベアトリックス　マコーレィ王　大臣　王子

©TELENET JAPAN 1994. ※画面は開発中のものです。

驚異のグラフィックで甦る人体の神秘!? レトロフューチャー感覚爆発の最新STGだ!!

マイクロコズム

■MCD ■ビクター・エンタテインメント ■94年1月発売予定 ■価格未定

今月から発売まで、きっちり紹介していくMCD期待の最新STG『マイクロコズム』。「ハヤイ」諸君は既に速攻でチェックしていること思うが、その期待は絶対に裏切らない作品に仕上がっているぞ。下手すると全STGの歴史を変えてしまうかもしれない……?ま、それは大袈裟だとしても、MCDの販売台数は変わるだろうな。

二〇五一年β星系惑星ボーダー。プラント（植民）惑星として開発がはじまったこの星ではほとんどの地域が巨大企業の管理下におかれ、激しい公害のために住民の82%がわずか2%の地域に押し込められていた。

これらの巨大企業の中でもサイバーテック社とアクシオン社は特に強大で、長期に渡り激しい覇権争いを繰り返していたが、今や趨勢はサイバーテックの勝利に傾きつつあり、事態の収束は時間の問題と思われていた。

しかし、そう簡単に負け犬となるアクシオンではなかった。一発逆転を狙い、水面下で密かに、黒い陰謀が策動していたのだ。その陰謀とは、サイバーテック社社長、コーズビーの脳にミクロ化されたマインド・コントロール・ユニット（MCU）を注入して、コーズビーをアクシオンの意のままに操ろうというものだった。

サイバーテックがこの陰謀に気づいた時は既に遅し。コーズビーの体内にMCUが注入された後であった。コーズビーを、そしてサイバーテックを救う道はただ一つ。同じくミクロ化して体内に潜入し、MCUが完全にコーズビーの脳を支配する前に破壊するしかない。

かくして、史上初のミクロの決戦が開始された。

と、これが『マイクロコズム』のオープニングストーリー。とにかくカッコイイ! STGであれACGであれ、いいゲームはその世界設定からカッコイイ!! もうGB編集部特殊部隊はその魅力にメロメロである。また、設定のSFっぽさ、サイバー度だけでなく、実際のゲーム画面も、その画面を描画している技術もまさにSF! つい1、2年前までは想像もつかなかったような（少なくともコンシューマゲームでは）高度な技術が採用されているのだ。まぁ今月は連載第1回ということで、顔見せ程度に画面写真を紹介するにとどめるが、次号以降ディープ&ディーパーなレポートをお届けするので、重々、覚悟しておいてほしい。

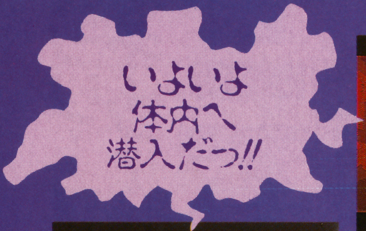

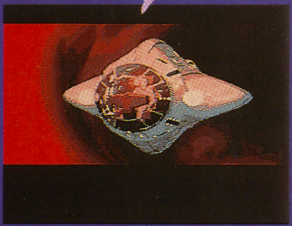

▲注射針の先から、ウニョ～ンと体内に侵入いたします。エライ小さいんだな、本当に。

サイバー・テックVSアクシオン! 2大企業の果てしなき抗争は、遂にサイバー・テック社社長の体内にその舞台を移した!?

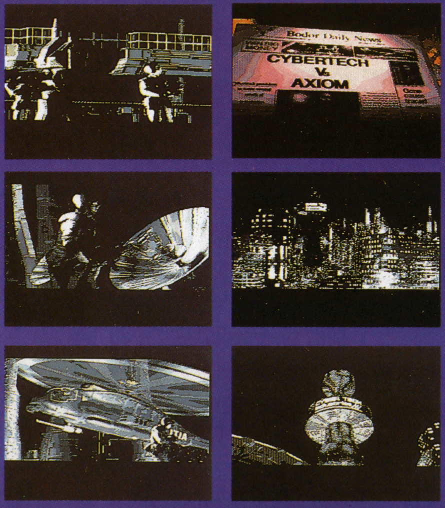

フラクタルエンジンによる、驚異のデモ! あぁ陶酔の時!!

▲最新の動画技術"フラクタルエンジン"を駆使して描かれたSFっぽいオープニングデモはもうもう、最ッ高っすよ、マジで。これで泣かないヤツはいないだろう。CG野郎は、吠えろ!!

第5ステージは驚きの連続
言葉を失う…

Stage.1	Stage.2	Stage.3	Stage.4	Stage.5
		?	?	?
肺の静脈	左肺	上大静脈	頸動脈	脳

MICROCOSM (TM) Published under Licence from PSYGNOSYS LIMITE.
©1993 PSYGNOSYS LIMITED.PSYGNOSYS and MICROCOSM (TM) are trademarks of PSYGNOSYS LIMITED and are used with permission.All rights reserved.

悪魔合体、それこそ女神転生シリーズ最大の魅力！
今月は合体に関する情報をメインにお送りするぞ!!

真・女神転生Ⅱ

■SFC■アトラス■'94年2月予定
■価格未定■16M+B.B

《今月のⅡ情報》

合体と魔法の効果

今月のメガテン情報は、フリーク諸君が最も期待しているであろう魔獣合体システムについて紹介したいと思う。魔獣との協力なくしては、この世界を生き抜いていくことは至極困難であろう。今現在まで秘密のベールに包まれていた、"新たな合体システム"とは一体いかなるものか？　よーっく読んでみてくれ。

新世紀年代記

199X…トールマンが当初からの計画としてICBMのスイッチを押す。

202X…大規模な地殻変動により、東京近郊が陥没、そして浸水。その直後、悪魔の出現が極度に減少。それはある一人のヒーローのお蔭だと噂する人々。

203X…以前カテドラルと呼ばれていた場所に生存者が集まり、共同体社会が成立。メシア、ガイア教問わず誰でも受け入れられた自由な集団組織であった。

204X…新たる崇拝者を出現させて民衆の指示を集めはじめたメシア教会。メシア教会の統治に反対するガイア教団とガイア教会がクーデターを起こしたがテンプルナイトにより鎮圧。以後、数度に渡り暴動を起こすがその都度鎮圧され次第に衰退していく。

205X…大資本を利用して未完成であった旧カテドラルを「センター」と名付け完成させ、センターを中心とした都市国家計画を「ミレニアム」とすると宣言。この声を聞いてより一層不安な日々を送る民衆たちは、メシア教会に集結する。

労働力確保の偽人造人間の開発が進む。以前から研究は始められていたが、完成に近づいたので明らかになったのがこの頃。

これがⅡの合体ビジュアル!!

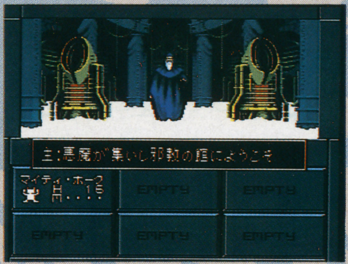

さて、全国のメガテン・フリークよ、一か月の御無沙汰だった。今月もアトラスさんから送られてきた各資料をもとに、諸君に最新情報をお伝えするぞ。まず、上を見てくれ。これは前作、真・女神転生から、今回のⅡまでの歴史を簡単にまとめたものになっている。これを見てもらえば分かると思うが、前作のエンディング以降今まで、決して平和な世界が築き上げられたわけではないということに気づくだろう。果たして、前作で君のヒーローがとった行動は正しいものだったのか？　今回のⅡでは、どういったテーマでストーリーが語られるのか？　とりあえずそれはプレイしてみるまでのお楽しみということで取っておこうか。

他に今回は、フリークの最大の関心事であろう魔獣合体についてズバリと切り込んである。今までひた隠しにされてきた新合体システムについて公開されたのだ。ハッキリ言って、これはすごいぞ。われわれの期待を遥に上回ったシステムになっている。これは左ページのカコミで詳しく説明しているから、是非ともそっちを熟読してほしいな。……今まで以上に、合体にかける時間が増えそうな予感だ。また、魔法ビジュアルも公開されたので、下の画面写真で楽しんでほしい。そうそう、そういえば、先月のATLUS特集は好評だったようで、編集部一同は大喜び。これからも強力にプッシュしていく予定なので、お楽しみに。

合体シーンもパワーアップ！

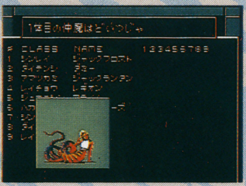

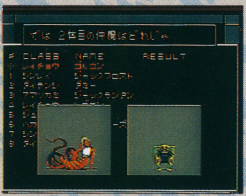

に、よりオカルトに――
とともに、君の合体魂を揺さぶる!!

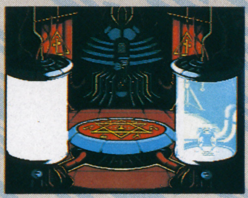

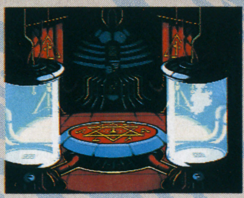

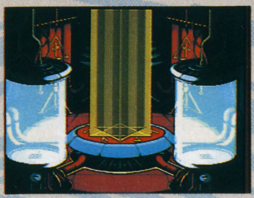

魔法効果

各系統の基本魔法のビジュアルがこれだ。当然魔法のランクが上がって行くとビジュアルもハデになっていく。また、特筆すべき点としては、特殊攻撃にも視覚効果

●アギ

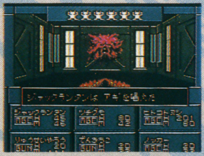

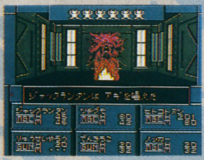

●ハンマ

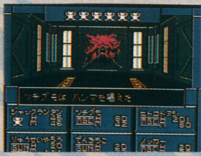

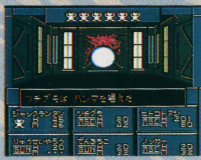

●ムド

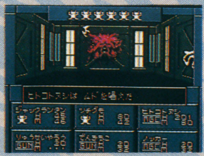

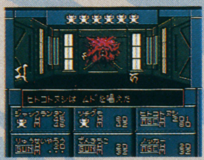

206X…ヴァルハラやファクトリー(生産エリア)など人々を収容する偽の施設がほぼ完成する。カジノ等の娯楽施設も設置。

温暖化やオゾン層破壊、放射能汚染などミレニアム以外の地域が生存不可能な状態になってきたのもこの頃でそれに伴って完全環境施設を装備しているミレニアムに人々がどんどん集まる。

数回に及ぶガイア教やその他の集団によるデモや暴動を鎮圧してきたテンプルナイツの行動はセンターに評価されその功によりエリート化していった。また、更に権限が強化されていき特殊警察のような存在になった。センターの管理体制強化の現れでもある。

20XX…そして、教世主が誕生した。

謎の新人物3人が登場——その意味深長な呼称が示す「何か」とは?さらなる謎をはらみ、Ⅱへの期待は、いやがうえにも増し増していく!!

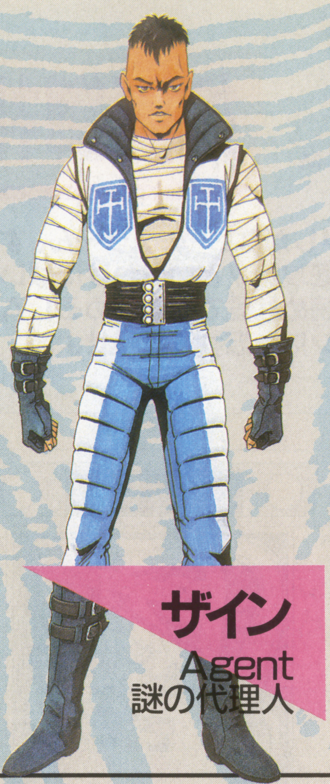

ザイン
Agent
謎の代理人

ヴァルハラにて主人公を探し回り、さまざまなメッセージを伝えに来る。優れた能力を備えていると思われるが、未だ発揮されていない。

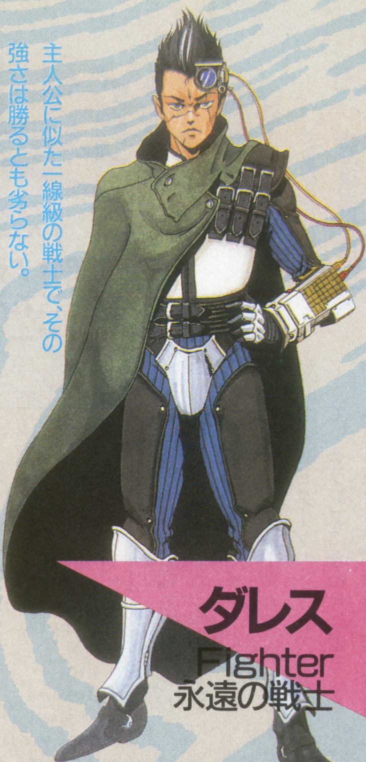

ダレス
Fighter
永遠の戦士

主人公に似た一線級の戦士で、その強さは勝るとも劣らない。悪魔を次々と退治する姿から、"メシア"ではないかと噂される。

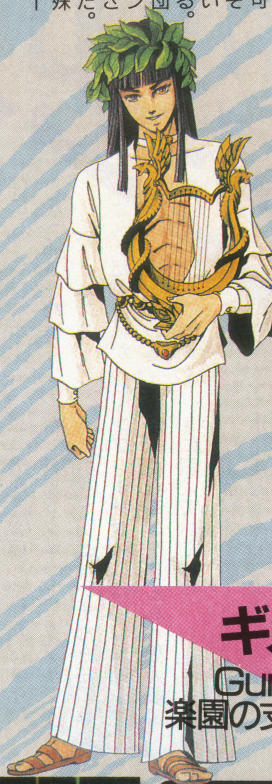

ギメル
Gurdian
楽園の支配者

優れた知能を持ち、理想の世界を模した楽園を築き上げ統治している。楽園の住人から崇拝を受けている。

遺伝システム

合体に異変アリ? 魔法を引き継ぐ

妖精
ジャックフロスト

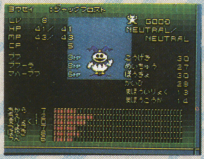

鬼女
ラミア

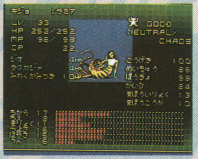

夜魔
リリム

合体後のステータス

通常のステータス

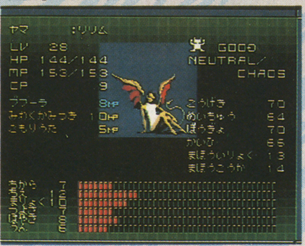

まず上の連続写真を見てほしい。リリムが出来てるよね。で、その下の写真もリリム。何か違わないか?

そう、魔法の欄だ。例えば、リリムは基本的にブフーラを持っている。で、ジャックフロストはブフ、ブフーラ、マハーブフを持っている。今回の合体では、魔法は同系統のものを持つ悪魔になった場合、まるごと受け継がれるのだ。さらに、防御・回復系魔法は必ず受け継がれる。ちなみに悪魔は魔法・特殊攻撃を最大で6つしか持つことが出来ない。受け継ぐものが6つを越えた場合は、攻撃魔法、回復魔法の順に優先的に受け継がれる。これにより、より多彩なパーティ編成が可能となる。もしかすると今回、合体のみで登場する悪魔は、より多くなるのではなかろうか……?

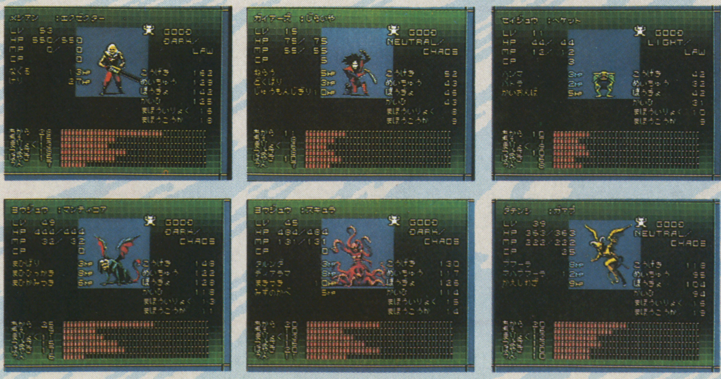

よりサイバー 新たなる法則

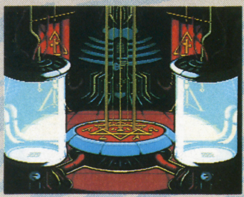

…が付いて、分かりやすくビジュアル化されたことがあげられる。戦闘シーンが、今まで以上に盛り上がることうけあいだ。

●ザン

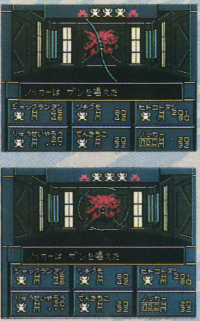

●かみつき攻撃

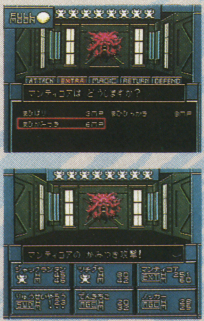

DATA EAST

ピンボール 第20弾

LAST ACTION HERO™

好評御礼

うぅ、1ページしかない……。う〜ん、すべてを御紹介！徹底攻略!!というわけにはいかないが、これを読めば誰でも楽しめるLAH講座だ!!ゲーセンにも忘れず携帯せよ。

さて、あまり紙幅もないことだし、とっととはじめようか。まずデータイースト・ピンボール恒例のスキルショットだが、これはCRANEターゲット手前で点滅しているランプに合わせればヨシという単純なもの。セッティング次第だが、大抵は真ん中にボールが行くようになっているので、タイミングは計りやすいはずだ。

続いての狙いどころは、下にあるようにまず左のランプレーンを通してレフトホールの上のランプを点灯させてミニゲームをレディ状態にし、レフトホールへ叩き込めばミニゲームスタートだ。これがすべての基本。各ミニゲームの内容はプレイングマニュアルを参照していただきたいが、レディ状態に入ったミニゲームもバンパー等に当たると順繰りに変更されていくので、エクストラ等の狙い時にレフトホールに叩き込むように、心がけるべし。

もう一つの狙いどころは、左右に配置されているボール。これに当てて奥のスウィッチを8回反応させると、レフトホールの手前にM・ボールレディのランプが点灯するので、すかさずレフトホールに叩き込めばM・ボールスタートだ。詳細はこれまたプレイングマニュアルを参照していただきたいが、ジャックポット、ダブルジャックポット関連はいずれも左のランプレーン付近に集中している。普段からここをきちんと狙えるように鍛えておこう。

とにかくランプレーンとレフトホールと、そして左右のボール。この4ヵ所を常に狙って打っていけば、道は開けるはずだ。

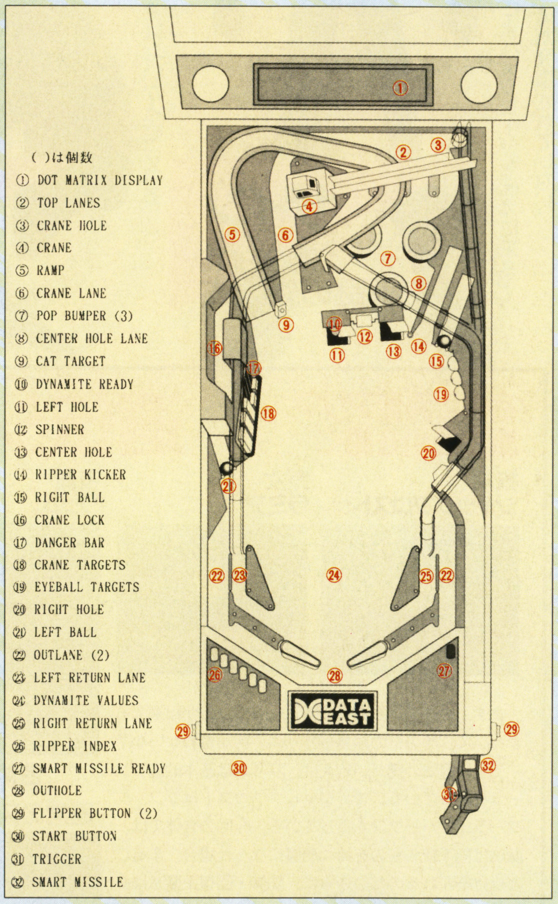

〈PLAY FIELD〉

実際に立ってみた台の印象は非常にスッキリしたもの。フックやジュラシック・パークのようなヴォリュームは感じられないかもしれないが、ボールの走り、仕掛けとのバランスの妙は、過去最高のデキになっている。さすが第20弾記念作品の風格である。

ねらいどころはここだよ、ここッ!!

▲CRANEターゲットの狙いは台の状態、セッティングによっても微妙に異なる。おのおのの台のクセを知るために、1球はムダにしてもいい。

▲その左奥の接写がこれ。レフトホール、クレーンレーン、ランプレーンが仲良く並んでいる。これがいわゆるジャックポット・トリオだ。

▲これが実際の視点で撮影したもの。基本的な狙いどころは中央より左奥に集中していることがわかってもらえるだろうか？

ビギナーちゃんもこれでバッチリ！ ミニゲームを制覇せよ

ビギナーちゃんに朗報ッ！トリガー（最初にボールを打ち出す、中のような形をしたもの）の上についているスマートミサイル・ボタンは、レディ状態（もう一度どこかにボールを入れれば、かかっている役がスタートするという状態）の役を強制的にスタートさせてくれるという便利なボタンなのだ。その使い時だが、実はこのLAHの場合、2ボール目には必ずM・ボールがレディ状態に入っているのだ。これを使わぬテはありません。M・ボールさえはじまってしまえば、あとは左奥へ左奥へさえ打っていればジャックポット、ダブルジャックポットも夢ではない！君がこれまで見たこともないような高得点が得られるぞ。

- ランプレーンを通す、とにかく通す
- レフトホールの上にランプが点灯
- ミニゲームがレディ状態になる
- レフトホールにボールを入れる！入れろ!!
- ミニゲームスタート！ゲーム内容をチェック!!
- この繰り返しなのだ!! 全制覇後には……

©1993 Columbia Pictures Industries,Inc.All rights reserved.©1993 DATA EAST PINBALL,INC./DATA EAST CORP.

▶▶▶NEW SOFT PIC UP!

新作メガトン情報

Coming Soon

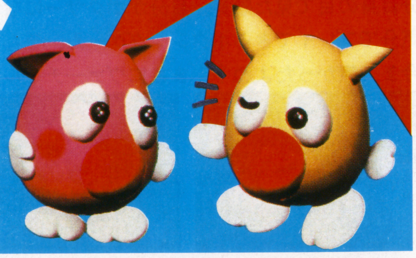

■スーパーファミコン
幽☆遊☆白書
雀獣学園
T2 ザ・アーケードゲーム
イデアの日
斬Ⅲ
美少女戦士セーラームーンR
モータルコンバット
ラッシングビート修羅
武田修宏のスーパーカップサッカー
鬼塚勝也スーパーバーチャルボクシング拳闘王伝説
ホーリーストライカー
メルヘンアドベンチャーコットン100％
Jリーグスーパーサッカー
スーパーチャイニーズワールド2
スーパーピンボール ビハインド・ザ・マスク
鋼鉄の騎士2 砂漠のロンメル軍団
■PCエンジン
エメラルドドラゴン
■ファミコン
けろけろけろっぴの魔法の国伝説

SFC T2 ザ・アーケードゲーム

■アクレイムジャパン／94年2月下旬発売予定／¥8900

●群がる敵を撃ちまくれ!!

アーケードの大型筐体で大活躍中の３Ｄガンシューティングが、ＳＦＣになって登場する。実写取り込みということも手伝って、熱いシューティングが楽しめるぞ。Ｔ－800は、君だ！

実写取り込みもアリ狙って撃て!!

SFC 雀獣学園

■バリエ／発売中／¥8900

●キャラデザは、あの遊人だ！

魔界要塞と化した学園内に住む雀獣を、マージャン勝負で倒し、元の女のコにもどせ！　というストーリーのマージャンゲーム。ノーマル、アイテム使用、ツミコミの３種のマージャンで勝負だ。

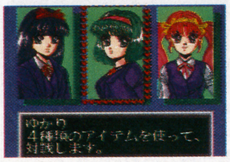

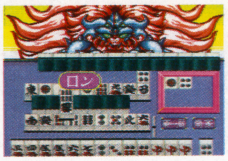

SFC 幽☆遊☆白書

■ナムコ／12月22日発売／¥9600

●伊達にあの世は見てねえぜ!!

ニューゲームシステム〝ビジュアルバトル〟を引っ提げて、幽☆遊☆白書がＳＦＣに登場する。テレビアニメを見ているかのような激しく、迫力のあるバトルが君のモニタで展開されるぞ!!

PC エメラルドドラゴン

■NECホームエレクトロニクス／94年1月発売予定／¥7800

●ＰＣでもタムリンに会える!!

タムリンといわず、ファルナやハスラム、アトルシャンにヤマンにサオシュヤント、パソコン界を騒がせたあのキャラクター達についにＰＣエンジンで会うことが出来るのだ!!　完成度の高さはパソコンですでに実証済み。これはやるしか!!

SFC 斬Ⅲ

■ウルフチーム／94年2月下旬発売予定／価格未定

●戦国時代に生きてみないか!?

パソコンで人気の戦国ＳＬＧがＳＦＣで登場だ。このゲームの特徴は、大名に限らず全ての武将でプレイできること。秀吉のように波差瀾に満ちた人生を堪能できることうけあいだ。

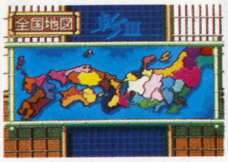

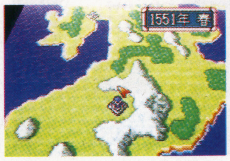

SFC イデアの日

■ショウエイシステム／94年1月下旬発売予定／¥9700

●相原コージ企画のＲＰＧ！

「コージ苑」「かってにシロクマ」などでもはや知らぬ人はいないであろう鬼才・相原コージが放つ世紀末ＲＰＧ、それがイデアの日だ。君はこの怪しい世界観に、耐えることが出来るか!?

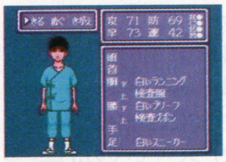

SFC モータルコンバット

■アクレイムジャパン／12月17日発売／¥9800

●FINISH HIM!!

アメリカで売上ナンバーワンに輝いたジェネシスソフト、それがこのモータルコンバットだ。日本でもすでにアーケードなどでお見えしているので、知っている人も多かろう。ちょっとエグイ（？）演出が見物の、実写取り込みがイカス格闘ＡＣＧだ。果たして日本での評価は、いかなるものになるか!?

こいつぁイカスぜでしょでしょ？

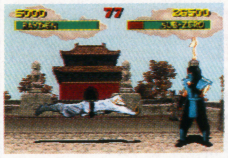

SFC 美少女戦士セーラームーンR

■バンダイ／12月下旬発売予定／¥9800

●セーラー戦士、再び集結♡

大好評を持って迎えられた前作の興奮も醒めやらぬまま、ニーズに応えて「R」が登場！　前作になかった２プレイヤー協力技なども交え、さらに盛り上がること間違いなし。刮目して待て!!

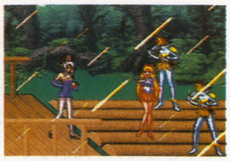

SFC 鬼塚勝也スーパーヴァーチャルボクシング 拳闘王伝説
■ソフエル／11月26日発売／¥8900

●王者の栄冠を手にするのは?

あの鬼塚勝也がゲームを監修！ 視界は常に自分自身の目で見た感覚。自分がボクサーになった気分でプレイできるボクシングゲーム、そんなの今まで無かったよね？ まさにヴァーチャル!!

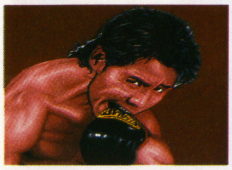

SFC 武田修宏のスーパーカップサッカー
■ジャレコ／11月26日発売／¥9500

●華麗なるシュートを決めろ!

武田修宏監修のサッカーゲームがこれだ。拡大・縮小しながらボールを追う視点が臨場感があるぞ。選手のアクションも多彩だ。特に空中戦は必見！ 豪快なヘディングシュートを見舞ってやれ。

SFC ラッシングビート修羅
■ジャレコ／12月17日発売／¥9700

●ド派手なACG!三度SFCに!!

元祖『ラッシングビート』、2代目『ラッシングビート乱』、そして今度は3代目！『ラッシングビート修羅』の登場だッ!! ますます過激にガシガシ戦う痛快ACGなのだ!!

SFC Jリーグスーパーサッカー
■ハドソン／発売日未定／価格未定

●オーレオレオレオレー!

Jリーグの全チーム、全選手が実名で登場するサッカーゲーム、それがこのスーパー・サッカーだ。1stステージ、2ndステージ、チャンピオンシップを戦い、優勝を目指すのだ！

SFC メルヘンアドベンチャーコットン100%
■データムポリスター／94年2月発売予定／¥9800

●SFCでも「いっくぽ～ん」

アーケードで大人気のコットンが、装いも新たにSFCで登場だ。お供の妖精を駆使して、すんごい魔法で群がる敵を打ち倒すのだ!!

▲キャラの魅力だけでなく、STGとしての完成度もなかなかなのだ。

SFC ホーリーストライカー
■ヘクト／12月17日発売／¥8800

●聖なる玉に全てをかけて……

攻撃、アイテム収拾その他もろもろ、ぜーんぶ玉で行ってしまう、一風代わったACG。4人までの対戦プレイも可能なので、熱くなるぜ！

対戦プレイもアリ

文字 文字しかないのよ、ゴメーン!
■GB編集部発／最近ソフト事情

●がんばってください、3DO様

実は、今日取材に行って来たばっかりです、3DO。いやぁ、いいッスよ、あれ。たぶん買っちゃうだろうな、発売されたら。わりと大人な読者諸君で、ボーナスなんかもらえちゃう身分の人は貯金しといたほうがいいかもね。何がスゴイって、グラフィック関係の性能はやれSFCだ、MDだ、PCエンジンだ、なんてレベルじゃないね。軽～く越えちゃってますよ、マジに。それが、どのように具体的なゲームに結びついていくのかは、実際に発売されるソフトを遊んでみなけりゃわからない部分ではあるけれども、もしもどこかのメーカー様がその高スペックを活かしきったソフトを開発できたとしたら、それはもう今までのゲームの常識をくつがえすものになるでしょう。現時点での注目作はエレクトロニック・アーツ（米）が開発している3DSTG『ショック・ウェイヴ』っすけど、ほんとハンパじゃなくスゴそうだもんなぁ。様々な周辺機器によるフォローも決まってるみたいだし、買いですよ、買い。俺なんかおまけCDに入ってる（日本では未定）「バットマン」のアニメだけで欲しくなっちゃったもん。詳細は次号をじっくり読んでくださいね。

FC けろけろけろっぴの魔法の国伝説
■キャラクターソフト／12月発売予定／¥4980

●お手軽ほのぼのRPG!

あのけろけろけろっぴがRPGに!? そう、これはれっきとしたファンタジーRPGだ。偶然パラレルワールドに迷い込んだけろっぴは、異世界の勇者として、悪いモンスターにいどむのだ。

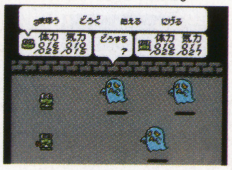

SFC 鋼鉄の騎士2 砂漠のロンメル軍団
■アスミック／94年1月発売予定／¥12800

●あの硬派SLGが帰ってきたぞ!!

パソコンからSFCに移植され、数多くのウォーシミュレーション・ファンを唸らせた戦術級戦車SLG『鋼鉄の騎士』に、待望の続編が登場するぞ。よりシンプルで奥深いシステムの完成を目指し、初心者のためにプラクティス・モードまで用意した親切設計なのだ。「SLGはちょっと……は」という人も安心だね。

SFC スーパーチャイニーズワールド2
■SFC／発売中／¥9800

●銀河を駆けるコミカルRPG

普段はRPG。でもって戦闘シーンになると格闘ACGになる、という時代のニーズに十二分に応えたシステムが魅力のスーパーチャイニーズワールド2。目的は銀河一武道会に優勝すること、今から指を鍛えてたほうがいいんじゃない？

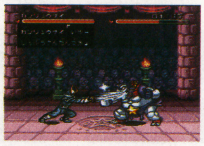

SFC スーパーピンボール ビハインド・ザ・マスク
■メルダック／94年1月発売予定／¥9800

●これぞピンボールパラダイス

マッキントッシュにて大ヒットした「ピンボール・ゲーム」を立体映像化し、SFCに移植したのがこのゲームだ。とにかくこいつはスゴイぜ！ これで、キミもピンボウラーの仲間入りだ!!

SFC New RPG!!

カブキロックス

■アトラス ■94年2月発売予定 ■¥9,800 ■16M+B・B

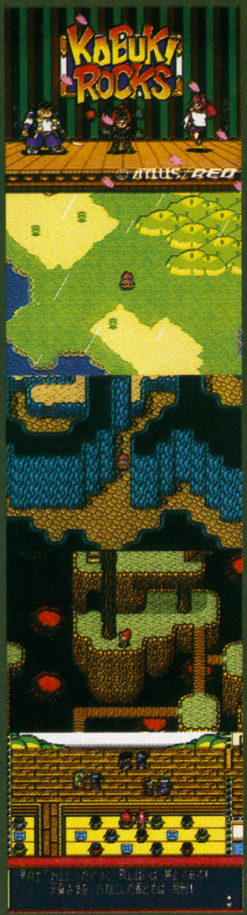

一枚上手のバトルシーン、「カブキロックス」の真髄なり

「カブキロックス」の戦闘シーンを、凡作RPGのそれと一緒にされちゃあちょっと困る。どうせやるなら華麗かつ豪快に！と、僕らの日本人魂を巧みにくすぐる鮮麗舞闘、それがカブキロックスのバトルなんだ。ああ、この痛快バトルを早く体験してみたい…。

▼透逸のストーリーで語られる、純和風痛快RPG。世にはびこる悪を相手に、ロックの戦いが始まる…！

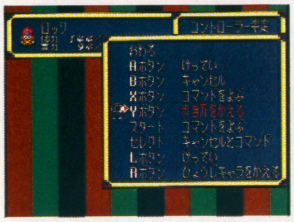

▲オプション画面で「歩き方」を"敵を探す"にすると、モンスターと出会う確率をアップさせる事ができる。こりゃ便利♥

飛びかう金子、おひねりの秘密

戦闘後にもらえる「おひねり」は、いかに美しく敵を倒したかによって増減する。と、いうのは先月号でも紹介したよね。では、華麗に敵を葬り去るとはつまりどういう事なのか？　答えは簡単。歌武器などの派手な攻撃で、なるだけ多くの敵にとどめを刺せば良い訳だ。ま、しかし。迷宮内を歩いてる時なんかに毎度毎度歌武器を使って敵をとどめを刺してたんじゃ、声力もすぐに尽きてしまおうというもの。金欲に狂って墓穴を掘るなよ。

▼飛んできました78両！金額としてはまあまああってトコかな？　経験値を稼ぐついでに、派手に倒してお金も頂くってのが一番良いのかも。

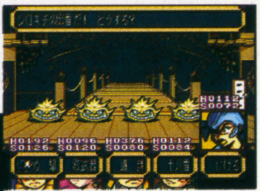

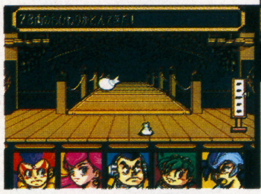

▲おひねりをたんまりもらう為には、派手にカッコ良く敵を倒さなくてはならない。さてさて、どう料理してやろうかしら？

極寒の地

灼熱の地

敵と出会った場所によって、戦闘シーンの背景も姿を変える。う〜ん、芸が細かいっ！　当然の事ながら、歌武器の視覚効果も派手ハデなのであります。やはり『カブキロックス』は一味違うぜ！

響けよ心の旋律、歌武器を作曲だ！

主人公・ロックとその仲間達は、それぞれ一つずつ「十八番」と呼ばれる得意技を持っている。そして、主人公・ロックの十八番こそが、この「歌武器を作曲する」なのだ。

通常、「歌武器」はカラオケボックスで、自分のレベルに応じたものを覚えるのだが、ロックだけは自分で作曲し、覚える事ができるのである。ただ、いきなり最初から作曲できる訳ではなく。イベントなどで手に入る「小節」が必要なのだが…。

それぞれの歌武器には、一つ一つ固有のメロディが設定されている。作った曲がそのメロディに近ければ、ロックは歌武器を覚える事ができる訳だ。うまく作曲すれば、カラオケBOXで覚えるよりも消費声力が少ないらしいぞ！

カラオケBOXへGO！GO!!

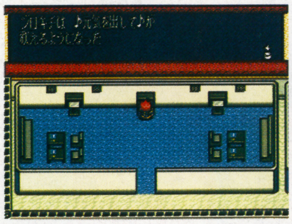

▲ロック以外のキャラクター達は、カラオケBOXへ行かないと歌武器を覚える事ができない。レベルアップの度に、こまめに訪ねよう。

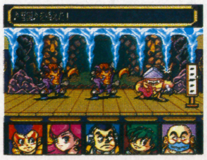

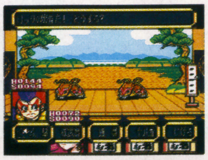

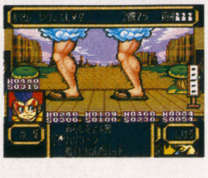

▲攻撃系・補助系・回復系と、歌武器には様々な種類がある。覚えられるのは一人につき15曲までだが、消去して新しい歌武器を覚える事も可能だ。

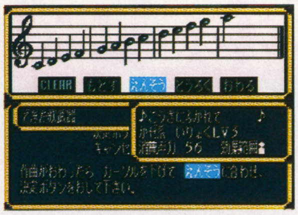

▲ムチャクチャに音符を並べただけで、歌武器が出来ちゃいました(笑)。演奏して聞いた時に、その曲に近いメロディを持つ歌武器があったら、それを覚える訳だ。

▲五線譜に音符を並べて曲を作って行く。君の音楽センスの見せ所だぜ！　気分は作曲家。

▼新しい曲を作るか、それとも覚えている歌武器を作り直すか…。それは君の自由だ。

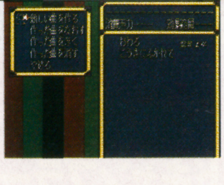

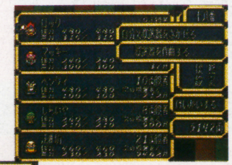

▲ロックだけにしかできない歌武器の作曲、さすがは主人公と言ったようなトコか!?　早速、曲を作ってみるぞ。

 ©ATLUS／RED

©GAMES EXPRESS
PCエンジン用カード
究極 II 麻雀
スーパー
アイドル グラフィック
8人のアイドル達との本格四人打ち脱衣式麻雀!!
さらに究極!あなたは誰とヤる…?
本格
四人打ち
究極麻雀II スーパー・アイドル グラフィック
記録的ヒットを放ったあの"究極麻雀アイドルグラフィック"が、よりパワーアップ!
本格四人打ち仕様で新登場!! 8人のアイドル達と今宵もゆっくり卓を囲み、ヤッてみませんか…?
好評発売中!!
【希望小売価格¥8,900(税別) ●希望小売価格には、消費税は含まれておりません】
「CD麻雀 美少女中心派」
PC ENGINE DUO, DUO-R & SUPER CD-ROM² 専用 SUPER CD-ROM
希望小売価格¥9,800(税別)
「PCパチスロ アイドルギャンブラー」
希望小売価格¥8,900(税別)
「アイドル 花札ファンクラブ」
希望小売価格¥8,900(税別)
「ボディコンクエストII ~救性主~」
希望小売価格¥8,900(税別)
「レディ ソード ~略奪された10人の乙女~」
希望小売価格¥9,800(税別)
「AVポーカー ワールドギャンブラー」
希望小売価格¥8,900(税別)
「究極麻雀 アイドルグラフィック」
希望小売価格¥8,900(税別)
NOW ON SALE!
●希望小売価格には消費税は含まれておりません
GAMES EXPRESS[ゲーム・エクスプレス]
発売元:ハッカーインターナショナル
〒105 東京都港区浜松町1-27-13 八大浜松町ビル
TEL:03-3435-1042

a few month ago…明日死ぬならこのゲーム

女二匹喧嘩上等！佛血義理！彼女(あいつ)らが帰ってきた！MDシューティングあまたある中で水星の如く現れた新生ビック東海参入第一弾、あの「バトルマニア」の続編が遂に登場！只の色モノゲーと侮るなかれ!!

■MD■ビック東海
■12月17日■￥7,800■8M

唐突だが、俺は任天堂が大っ××だ!!そんな俺が大喜びするゲームが昨年3月（かな?）に発売された…その名は『バトルマニア』。あの隠しコマンドを実行した時、俺は感動した（笑）。そしてこの日以来、俺はビック東海の信者となった（故に新生。昔が昔だから…ねえ?）。

そしてあれから約2年……遂にあの伝説のゲームが甦った（笑）。その名は『バトルマニア大吟醸』。まったく関係無い事だが、俺の通っているお店（見てますか?いつもお世話になってます）では純米と呼ばれている。かつてメガドライブを支えてきた花形ジャンル／STGだが、最近のSTG離れによってメガドラの方でも本数が少なくなってきてしまった。悲しい事だが事実である。でも、このゲームはシューティングの苦手な人からバリバリのA級シューターまで気軽にできる分かり易いゲームなのだ。まぁ、マニア君には少々簡単すぎるけどね（俺ってマニアだったのか?）。システムも前作を継承しつつ、数種類用意されているから何度でも遊べる。前作よりボリュームのあるビジュアル、BGM、ギャグ等も忘れてはいけない。特にボス戦ではUFOキャッチャーまで登場してしまう。本当にいいのか?ザコキャラに至っては例のヒゲオヤジ、マ××まで登場する、ヤバいぞコレ!!

で、だ。このゲームを軽く紹介してきたのにストーリーを説明し忘れていたので今から記そう。今回は前作の事件解決から3日後の夜、前作ボス、ドン・モルグステインが亡霊となってマニア（以下マニやん）に再び挑戦してくる事から始まる。しかし、それはマニやんをおびき出す為の罠だった。罠を仕掛けたのは、邪教『鬼笑教』の教祖キコクサイ。キコクサイは巨大地上戦艦『鬼笑戦車』を制御する「野蛮でヲタクな脳みそ」を有するマニやんに目をつけて襲ってきたのだ。かくて、意地と行きがかりの熾烈な戦いが繰りひろげられる……。

…ってな感じで話は始まる訳だ。とにかくこのゲームを買ってみそ。絶対に損はさせないからさ。

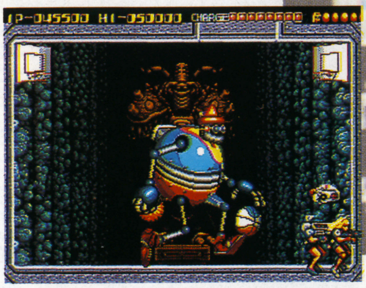

見よ！超個性的な名キャラ達を!!

この『バトルマニア』シリーズに登場する敵は全て変な（いい意味で）キャラである。動きがイカす訳だ、コレが！初プレイで君は、この強烈なインパクトに耐えられるか？

更に進化したゲームシステム!!

『大吟醸』では、マニやんのメイン・ショットとプルーブ（オプションのような物）を、それぞれ3種類の中から自由に選択できる。お薦めは8WAYとホーミングだ!!

センスが光るギャグの数々!!

『バトルマニア』と聞いて忘れちゃいけないのは、やっぱこのテンションの高いノリでしょう。前作の倍の容量を得、更に磨きのかかったギャグに君も圧倒されるだろう。

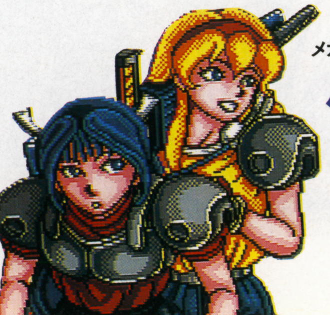

メガドラユーザーは死んでも買え！

バトルマニア 大吟醸

緊急!! 大報告なのだ!!

ゲーム業界ビックリの……
別冊ギャルゲー本

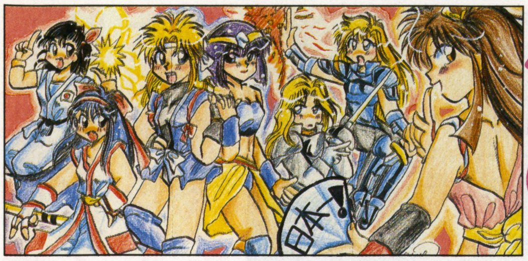

今回だけだぞん♥
愛知県／新田頼子 ☎3枚つながったイラは今回だけだぞ。でも6単位おまけね。

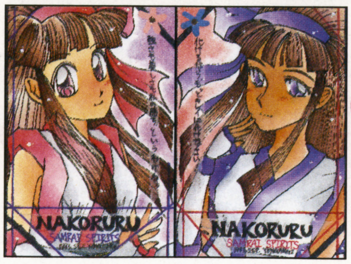

アイデア勝利モノ
習志野市／ゆんじん ☎見た目の構図がうまいね。2枚だから4単位あげよう。

ゲーム業界、はてはゲーム誌業界もオドロキの"コンシューマ・ハードのみのギャルゲー本"、ついに発売決定だ!! 先号の読者アンケートにてギャルゲー本に関する質問を行っていたので、もしかしたら?と、思っていた読者もいたかもね。

では、さっそく別冊『ギャルゲー本』を楽しみに待っている読者もいるかと思うので、内容について詳しく語りましょう。

1：'93年今年、SFC・PC・MD・GG・GBで発売された、女の子を主人公としたゲームをピックアップ。開発者のコメントや、キャラクター設定資料など、見ごたえあり〜の読みごたえあり〜の記事にする予定です。あと、そのゲームのウラ技や……、……などもあり（すまん買ってからのお楽しみね）♥

2：来年発売される女の子を主人公にしたゲームを、ドバ〜ンと紹介。同じく設定資料まんさいだ。

3：超ドデカなポスター付き。カレンダーとしても使えるよ。

……ああ、モットいろんな企画記事があるんだが、ライン数がもうナイなあ、スマン。と・に・か・く、読者のミンナさん買ってね。

担任の"Tルスさと"より。

「この本に、俺は命をかけています。たとえ時間がなくても、人員数がいなくてもクオリティ高い本を目指してガンバリます。もちろん、この本が好評だったら続編を作りたいと思ってますんで……。」

書店に予約しに行こう♥

今月の神田神保町「神保町交差点」

▲毎月、お世話になっております。

チョットだけ公開、別冊内容!!

- ♥1993年に発売されたギャルズゲーム大紹介!!
- ♥新作のギャルズゲームもいち早く紹介!!
- ♥ギャルゲー学園出張校もあり!!
- ♥未公開キャラクター設定集満載!!
- ♥なんとカレンダースタイルの大型ポスター付!!

■'94年1月10日発売予定　■予価1,200円

短期集中講座
今月も『卒業グラデュエーション』
俺がやらねば、誰がやる!! 今だからこそ!

[新井清美] 太いまゆがチャームポイント♥

■NECアベニュー ■7月30日 発売中 ■¥7,800円(税込) ■スーパーCD-ROM
©1993 NEC Avenue,Ltd. LICENSED BY HEADROOM

今月は、まだ読者から「卒業〜」の感想や思い出話が送られてきていないので、チョットしたウラ技（?）を紹介しよう。「ラブレターモード」や「5重婚」がデキナイと、お嘆きのキミ(俺も含む……苦笑)。そういう場合は、普通のCDとして聞けば"声による雰囲気"だけは楽しめるぞ（でもチョット悲しい）。ミンナから、もっと役に立つ技なども本募集しているぞ!! でも今回は参考にならんかったかも、トホホ
☎PC版 卒業〜 の感想や思い出話は「ギャル学」まで!!

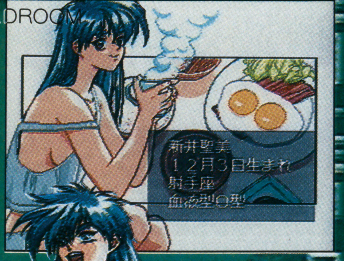

課題イラ…移植ゲー

移植希望のゲームのイラ、たっくさん来ました。とくに『侍魂』はSFCやPC、GBと多機種にわたって移植希望者が多かった。とりあえず、メーカーさんにお話を伺うことができた移植希望イラのみ掲載しています。

移植度50%

▲新潟県／舞河姫氷
「移植したいといったメーカーさんから、お話がきてはいますが……。」(エス・エヌ・ケイ　広報)
☎移植度は高そうだぞ!!

移植度?%

▶練馬区／世界の中心で愛を呼んだ　みのがめ
「ユーザーや開発側からも好評でしたが、移植に関しては10、20とも言えませんし0%とも言い難いです」(コナミ　広報)

移植度?%

▶兵庫県／稲葉うさぎ〝悟でんへ〟
「コンシューマのハードとは、機能的に異なりますので……。前向きには検討中です。」(ガイナックス　宣伝部)

移植度0%

▶熊本県／杉瀬らいむ
☎スマン、コンパイルさんには、俺自身忙しくて聞けませんでした。SFCに『魔導～』シリーズが移植されるといいね。パソコンで最新作がでるしね。

移植度0%

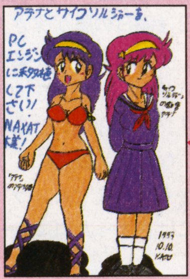

▶広島県／克森　淳
「現在コンシューマへの移植は考えていません。」(エス・エヌ・ケイ　広報)
☎過去、FCに『アテナ』は発売されたね。

■移植希望イラは、これからも募集しています。

イラスト展

朗報だ!!　いままでイラがボツになって嘆いていたキミ、なんと別冊『ギャルゲー本』に載っちゃうイラがあるぞ。ただし、今からイラを送ってきても間に合わないのでペケだぞ。

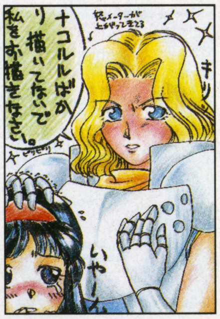

▶北海道／ころーにゃ　☎先月号でもシャルを〝サル〟呼ばわりするなと指摘されちゃいました。

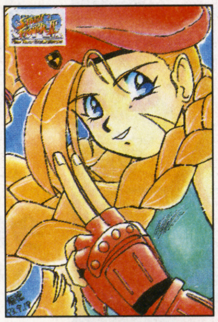

▶兵庫県／龍槍つつみ　☎『スパストII』になっても俺は相変わらず〝黒ケン〟ッス。キャミィは学園長が好きだそうな?

▲新潟市／藤堂まこ　☎クリスマスっぽいナコだね。ああ、今年は別冊のために、クリも晦日も正月もないかも……せめて彼女が欲しい!!

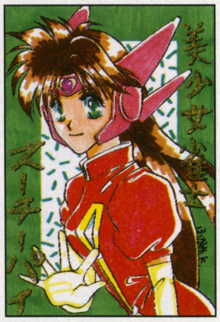

▶神奈川県／古賀ふかみ　☎スーチーは業務用に移植されるそうな。しかも脱衣、ゲーセンでプレイしまくりOKだね♡

▶長野県／山野りんご　☎俺の妹は、『スト II ダッシュ』欲しさにDUO-Rを買った。でも俺も『卒業～』を……(苦笑)。

▶山梨県／古映PAFE　☎そういえば、『ワーヒー2』同様、『～飛竜』がACカード対応になってしまった(はう)。

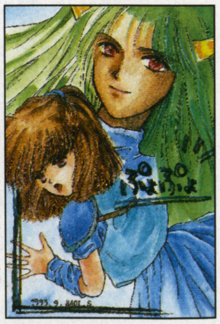

▶千葉県／椎葉乃維　☎別冊ギャルゲー本には、全ハードの『ぷよぷよ』紹介ページもあるぞ。コンパイルさん有り難う。

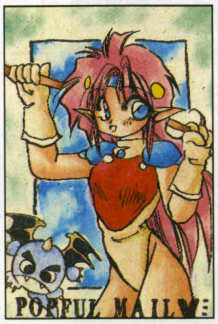

▶熊本市／かがりねいる　☎ペンネームひらがなで良かったのかな?　個人的にはMCD版『ぽっぷる～』だな、うん。

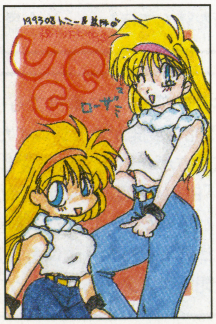

▶愛知県／トニー先生と弟月　☎『アンカバ』合作だぞい。SFC版のデキはかなり良い♡　ファンはゼガヒでも買いだ。

次号は期末テストだ!!

次号GB2月号は、つ・い・に行われる「期末テスト」です。イラストで評価される中間テストとは異なり、「期末テスト」はプレゼントあり～のギャルゲー・クイズだ!!　初～上級問題や虫食い、クロスワード方式など……出題もいろいろあるぞ!!

■「期末テスト」必勝対策ポイント!!

今までの『ギャルゲー学園本校』と、『PiPi校』を要チェック!　あとは今年('93年)の発売されたギャルゲーの知識があれば、100点満点も夢ではないぞ、ガンバレ!!

新作ゲーム情報♥

各メーカーさんに御伺いすると、いろんな新作ゲームの情報があってビックリしまくる。そこで情報公開OKの新作ゲームを、いち早く読者ミンナに教えよう。『キーパー』、『コットン100%』と充実な新作ラインアップ持つデータムポリスターさんから、なんとSFCに対戦格闘ACG『負けるな!　魔剣道2』が!!　ジャレコさんからは業務用(AC版)へ『アイドル雀士　スーチーパイ　スペシャル』が出るぞ。もうオドロキの連続ッス♥

◆ホームルーム◆

はやいモノで今年も残すところ後わずか、また『ギャル学』もGB3月号にて卒業式です。単位が足りなくて卒業がデキナイようという方は、今からでもイラストなど18枚送って、ゴリ押しで卒業できることをオススメします……笑(ボツっても1単位修得できるからね)。

おっと、『ギャルゲー学院(別冊仮名称)』買ってね♥

ゲームボーイ次号予告

12月22日発売

Wacky Games 2

あの、一部業界関係筋を震え上がらせた名企画"WackyGames"がパワーアップして帰ってくるぞ。今何故?何故なんだァ??の海外ゲーム・ラッシュ!!覚悟ができた人は読みなさい。……できなかった人にはFE/SFC版も御用意いたしております。他にもいろいろあります。……たぶん。

アンキーノ・クラビッチの 当たる!当たる!当たる!当たる!

けつえきがた占い!!

A型 君ほど幸運なヤツは…

君ほど幸運なヤツは……他にもいるかもしれません。私の水晶球は売ってしまいましたが、パワーブックのトラックボールがそう告げています。隣の芝は青いといいますが、あまり他人のことは気にせず、ゴーイング・マイ・ウェィの精神で今月も乗り切りましょう。ラッキーアイテムは、アメリカ毒矢ガエルのゴムおもちゃ。

B型 明日は明日の風が……

明日は明日の風が吹きます。今日吹いていたのは、今日の風です。B型のあなたは、そんな当たり前のことに目を向けてみましょう。あれあれ? こんないいところのあるヤツだったのか! なんて、友達のことを見直すチャンスがあるかもしれません。ラッキーアイテムは、入れ歯にはさまったゴマの一粒。

O型 人を愛して、人は心開き、

人を愛して、人は心開き、傷ついてすきま風、知るだろう。いいさ、それでも生きてさえいれば、いつか微笑みに巡り会える……。有名な日本の歌です。O型のあなたはちょっぴりツライ思いをする晩秋になるかもしれませんが、くじけてはいけませんよ。そんなときのためのラッキーアイテムは、てりやきチキンロール。

AB型 良薬は口に苦し

良薬は口に苦しとは言いますが、悪い薬が甘いとは限らないものです。ゲロッパキ状態の苦い苦い薬でも、効かないときは効かないものです。そんなときは素直にあきらめる。今月のAB型には、そんな大きな心が必要かもしれませんね。どうしようもなくなったら、寝てしまいましょう。ラッキーアイテムは高見山グッズ。

今月も無事に出たぞ! いや、まだ予断は許さんぞ!!

from Editers 編集後記

がんすけ
先日、僕の家に新しい家族が2匹やってきました。背中にでっかい甲羅をしょって、4本脚でのこのこ歩く可愛い奴らです。今はまだ子供で、体長は5㎝もないのですが、今にでっかくたくましい亀になる事でしょう。あ、そう言えば、あいつらにまだ名前をつけてないんだった。

出光煌生
ここにこうして書いている後記を、どれだけの人が読んでくれてるかな。僕の名前は読者ページの国王として一番知れてるだろうけど、投稿者たちは「ぱつきん」以外は読まないだろうな。僕たちは、ゲーム記事を何より頑張ってる。もっとみんなにも、GBのいろんな所を読んでほしい。そう思ってます。

じゅっぴー
自由って何だろう。夢って何? 今の世の中で、ホントに自由に夢を追ってる人って、どれだけいるんだろう? ……安全なオリの中にいるよりは、危険でも空を飛んでみたい。そんなことを考えるのは俺がガキだからか? ……今月はどうもナーバス。何言ってンのかさっぱりわからん。仕事も手につかん。ちっ。

T佐藤
久しぶりにTVドラマ番付でも……。『あすなろ～』は話の展開がオモシロイだけに、キャストの演じ方が今イチ。まだ『愛して～』の方がグー。『RUN』は個人的に◎、『徹底的に～』はもっとパワーが欲しいかな。●追伸:パック・イン・ビデオさんへ、『誰にも言えない』のビデオ販売用ポスターありがとうです!

ジョニー
スコアボードは、時々のハマリゲーが対称になるんだけど、先日もアニキを筆頭に、ニューゲームが名乗りをあげたぞ。その名も「ビハインドザマスク」先月号で、その場だけのピンボール特集をやったけど、これ一本で編集部をかき回すに充分だったのだ。みんな、ピンボール好きだったのね。

NECアベニューが贈る最新ソフトをここに一挙紹介しちゃいます!!

SUPER CD·ROM² SYSTEM

NEC

NEC AVENUE HOTLINE

SUPER-CD·ROM² 専用ソフト

ぷよぷよCD

ついにPCエンジンに登場!!今度の「ぷよぷよ」はCD·ROMならではの声が随所に入っていて、キャラクターたちが次々としゃべるしゃべる!!主人公"アルル·ナジャ"には三石琴乃を起用したほかに豪華声優陣を敵キャラクターにも起用!!アーケードでもおなじみのパズルゲーム「ぷよぷよ」が君の家にやってくる!!

標準小売価格 5600円(税別)

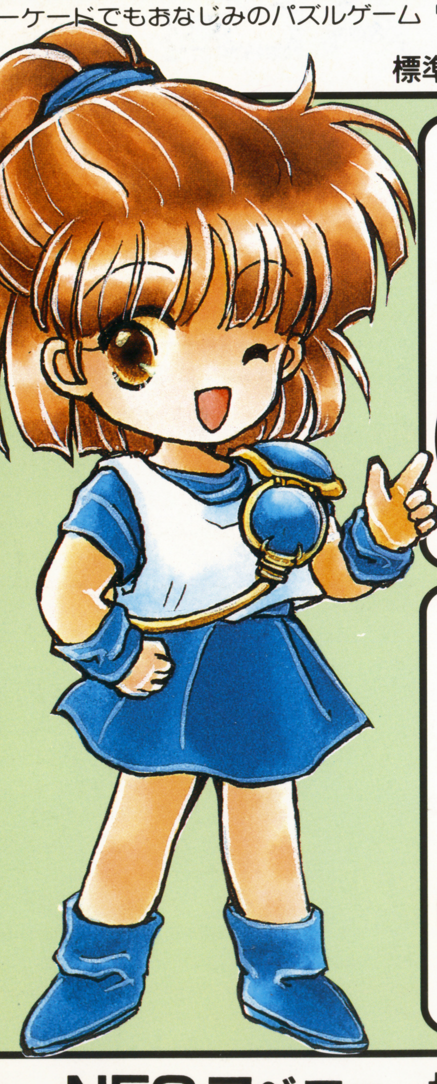

これは買い得だよ!!ホントよ!

SUPER-CD·ROM² 専用ソフト

スーパーダライアスII

©1993 NEC Avenue, Ltd. LICENCED BY TAITO CORP.

12·23発売

いよいよ君の元へお届けできる日が来た!!数年前にあの名作「ダライアス」の続編として発表され大ヒットしたあの「ダライアスII」がパワーアップして帰って来た!!バーチャルリアリティサウンドシステムを採用したシューティングゲーム! ついに完成!!

標準小売価格 7800円(税別)

SUPER-CD·ROM² 専用ソフト

闇の竜騎士 モンスターメーカー

1994 2月発売予定

ついに再び延期を余儀なくされた「M.M.」しかし、その内容は日を追うごとに改良され、ビジュアルを始めすべての面でクオリティアップ! RPGの歴史に残るこの一作に君の夢が広がる!!

標準小売価格 7800円(税別)

NECアベニュー株式会社
〒213 川崎市高津区久本 2-4-1

マルチメディア事業部 044(853)5580
▶お問い合わせ(平日/午前10:00〜午後7:00)
●テープサービス 044(853)5560

ゲームボーイ
1月号
1994年1月1日発行
(毎月1回1日発行)第9巻第1号(通巻97号)
1986年10月22日第三種郵便物認可
発行人／若狭駿介
編集人／東本人志
マガジンボックス
〒162 東京都新宿区山吹町331 DIABOX
編集部 ☎03-3226-0867
定価390円
(本体価格379円)

ゲームボーイ®

Nintendo®

いつもよりまーるくなっております。

陽気なサウンド、楽しいアクション！まんまるカービィが本格派ピンボールでゲームボーイに登場だ！ピンボール台は3種類！各ボスを倒してデデデを目指すも、ハイスコアを目指すもキミしだい！

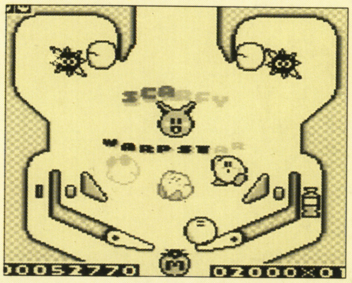

11月27日(土)発売 メーカー希望小売価格 税込価格2,900円
DMG-K9J (税抜価格2,816円)

©1993 HAL LABORATORY INC./ Nintendo

ゲームボーイは任天堂の商標です。

任天堂テレホンサービス 東京(03)3540-9999 大阪(06)210-9999 京都(075)525-3444 名古屋(052)586-3000 岡山(086)255-2130 札幌(011)612-4144

任天堂株式会社 本社 〒605 京都市東山区福稲上高松町60番地 TEL. (075) 541-6113

東京支店 TEL.(03)5820-2251 大阪支店 TEL.(06)376-5950 名古屋営業所 TEL.(052)571-2506 岡山営業所 TEL.(086)252-1821 札幌営業所 TEL.(011)621-0513

雑誌コード 03415-1 T1003415010397 Printed in Japan 印刷／大日本印刷 ©K.K.マガジンボックス